



# 삼서면 이장회보

제2023-12호  
2023. 6. 26.(월)  
삼서면장 발행

★ 주소 전남 장성군 삼서면 해삼로 1131 대표전화 390-6934 팩스 390-7755 ★



# 목 차

## 총 무 팀 [6건]

1. 장성군 「고향사랑기부제 기금사업 아이디어」 공모 안내 -----	4
2. 2023년도 남도안전학당 추가 수요조사 안내 -----	5
3. 원전안전교부세 신설을 위한 100만 주민서명운동 기간연장 안내 ----	5
4. 농촌지역(논·밭) 불법소각 금지 홍보 -----	6
5. 6월 무료영화 「대외비 홍보」 -----	6
6. 마을행사 등 동향과약 협조 -----	6

## 맞춤형 복지팀 [5건]

1. 삼서면 복지기동대 운영에 따른 사업 신청 안내 -----	7
2. 2023년도 긴급복지 신청 안내 -----	7
3. 복지사각지대 대상자 발굴 협조 -----	8
4. 2023년 저소득층 에너지효율개선사업(난방지원) 추천 -----	9
5. 6·25 전사자 유가족 집중 찾기 협조 -----	9

## 산 업 팀 [8건]

1. 귀농·농업창업 및 주택구입 지원사업(용자) 신청 안내 ----- 10
2. 미등록 축산차량 자진 등록 기간 운영 및 단속강화 계획 홍보 ----- 10
3. 공익직불제 이행점검 기간(6~9월)에 따른 준수사항 홍보 ----- 11
4. 농작물재해보험 참다래, 콩(수입보장 포함), 팥, 벼, 대과 가입 기간 알림 ----- 11
5. 2023년 한국친환경농업인 전국대회 개최 알림 및 홍보 ----- 12
6. 2023년 친환경 농자재 지원사업 추가 신청 알림 ----- 12
7. 귀농·귀산촌(임업후계자 양성) 과정 교육 안내 ----- 13
8. 2023년 서민층 가스안전장치(타이머콕) 보급 사업 대상가구 신청 알림 ----- 13

## 민 원 팀 [2건]

1. 2023년 제1기분 자동차세 부과 및 납부 안내 ----- 14
2. 주민등록증 무료 재발급(보안기능 추가) 홍보 ----- 14

## 보 건 지 소 [4건]

1. 찾아가는 결핵검진사업 안내 ----- 15
2. 비브리오패혈증 예방관리 안내 ----- 15
3. 폭염대비 건강수칙 안내 ----- 16
4. 경로당 건강관리사업 안내 ----- 17

## **서부농업인상담소 [4건]**

1. 주간 농사정보 .....	18
2. 벼 관리 .....	19
3. 발작물 관리 .....	20
4. 채소 관리 .....	21

# 총 무 팀 (6건)

## 1. 장성군 고향사랑기부제 「기금사업 아이디어」 공모 안내

### □ 개 요

- 공모기간 : 2023. 6. 7.(수) ~ 7. 6.(목) / 1개월
- 참여대상 : 장성군 고향사랑기부제에 대한 관심 있는 누구나
- 내 용 : 고향사랑기부금을 활용한 기금사업 아이디어 제안

#### ❖ 기부금 활용 가능 사업 분야

- 사회적 취약계층의 지원 및 청소년 육성.보호
- 지역 주민의 문화.예술.보건 증진
- 시민참여, 자원봉사 등 지역공동체 활성화 지원
- 그 밖의 주민 복리 증진에 필요한 사업

- 참여방법 : 신청서류\* 작성 후 이메일, 우편, 방문 접수  
※ 신청서류 : 장성군 누리집 → 뉴스·소식 → 고시·공고에서 서식 다운로드
- 문 의 처 : 장성군 총무과 자치분권팀(☎061-390-7239)
- 발 표 일 : 2023. 8월중

### □ 협조사항

- 많은 주민이 참여할 수 있도록 홍보

▶ 담당자 : 390-6934 김태린

## 2. 2023년도 남도안전학당 추가 수요조사 안내

### □ 개 요

- 사업명 : 2023년 남도안전학당
- 대상 : 65세이상 마을 어르신, 노인일자리 사업 참가자
- 장소 : 마을회관, 경로당 등 마을 활용 시설
- 방법 : 마을 활용시설 방문 또는 노인일자리 연계 집합교육
- 교육내용 : 교통사고, 화재, 감염병 등 어르신 대상 안전교육
- 신청기한 : 2023. 7. 7.(금)까지

### □ 협조사항

- 관심있는 마을에서는 기한 내 총무팀으로 신청 협조

▶ 담당자 : 390-6932 김동주

## 3. 원전안전교부세 신설을 위한 100만 주민 서명운동 기간연장 안내

### □ 개 요

- 기간 : 2023. 6. 13. ~ 7. 14.(1개월)
- 대상 : 전국민 \* 주소지, 연령 제한 없음
- 서명실적 (‘6. 12. 기준 / 단위 : 명)

구 분	목 표 량	전체실적	달 성 율	비 고
장성군	20,700	9,926	48%	
삼서면	1,100	148	13.5%	

### □ 협조사항

- 목표량을 달성할 수 있도록 서명운동 적극 협조

▶ 담당자 : 390-6932 김동주

## 4. 농촌지역(논·밭) 불법소각 금지 홍보 협조

### □ 협조사항

- 소각금지 마을방송 홍보
- 생활폐기물 소각 행위에 대한 과태료 부과 안내(과태료 50만원)

▶ 담당자 : 390-6932 김동주

## 5. 6월 무료영화 「대외비」 홍보

### □ 개 요

- 영화명 : 대외비
- 상영일 : 2023. 6. 27.(화) 19시
- 장 소 : 문화예술회관 대공연장
- 관람연령 : 15세 이상 관람가
- 관 랫 료 : 선착순 무료입장



### □ 협조사항

- 관심있는 많은 주민들이 관람할 수 있도록 홍보

▶ 담당자 : 390-6934 김태린

## 6. 마을행사 등 동향 파악 협조

### □ 대 상

- 마을에서 주최하는 각종 회의, 행사, 야유회 등
- 주요 인사 방문, 각종 사건, 사고, 애경사(결혼, 부고) 등

### □ 협조사항

- 마을행사나 각종 모임 시 행정복지센터(면사무소)로 알림 협조

▶ 담당자 : 390-6931, 390-6934 김유석, 김태린

# 맞춤영복지팀 (5건)

## 1. 삼서면 복지기동대 운영에 따른 사업 신청 안내

### □ 개요

- 사업기간 : 연중
- 지원대상 : 수급자 및 차상위계층, 기초연금수급자, 장애인 등
- 사업내용
  - 생활불편 개선 : 소규모 긴급 수리, 수선, 주거환경 개선 등 (전등, 수전, 콘센트 교체, 도배·장판, 방충망, 창호, 보일러 수리 교체 등)
  - 생활안정 지원 : 위기가구 생계비 또는 의료비 지원 등

### □ 협조사항

- 지원이 필요한 대상자 발굴 및 사업 신청 홍보

▶ 담당자 : 390-6935 정희정

## 2. 2023년도 긴급복지 신청 안내

### □ 개요

- 신청 : 연중 ※ 단, 의료비의 경우 퇴원 전 신청
- 대상 : 갑작스러운 위기 사유 발생으로 생계유지 등이 곤란한 가구
- 위기사유

1. 주소득자의 사망, 가출, 행방불명, 구급시설에 수용 등으로 소득을 상실한 경우
2. 중한 질병 또는 부상을 당한 경우
3. 가구구성원으로부터 방임 또는 유기되거나 학대 등을 당한 경우
4. 가정폭력 또는 성폭력을 당한 경우
5. 화재 등으로 인하여 거주하는 주택 또는 건물에서 생활하기 곤란한 경우
6. 보건복지부령에 따라 지자체 조례로 정한 사유가 발생한 경우
  - 소득활동 미미(가구원 간호·간병·양육), 기초수급 중지·미결정, 수도·가스 중단, 사회보험료·주택임차료 체납 등
7. 그 밖에 보건복지부 장관이 정하여 고시하는 경우
  - ① 주소득자와의 이혼, ② 단전된 때 ③ 주소득자 또는 주소득자의 휴·폐업·사업장의 화재 등 실질적인 영업곤란으로 생계 곤란, ④ 주소득자 또는 주소득자의 실직으로 생계 곤란, ⑤ 교정시설 출소자 생계 곤란, ⑥ 가족으로부터 방임·유기 또는 생계곤란 등으로 노숙을 하는 경우



○ 지원기준

- 소 득 : 기준 중위소득 75% ※ 2인가구 기준 2,592,116원
- 재 산 : 농어촌 130,000천 원 이하
- 금융재산 : 600만원 이하 (단, 주거지원은 800만원 이하)

○ 지급내용

종 류		지원금액(원)	기 준	비 고
위기상황 주급여	생계	1,620,200원 / 월	4인기준	
	의료	3,000,000원 이내	각종검사,치료 등	
	주거	662,500원 / 월	4인	
	해산	700,000원	1회	
	장제	800,000원	1회	
부가급여	교육	초 127,900원 / 중 180,000원 고 214,000원	분기(학용품비) 및 고)수업료.입학금	

□ 협조사항

- 위기 상황에 처한 가구가 신청할 수 있도록 홍보 및 안내

▣ 담당자 : 390-6937 윤신정

### 3. 복지사각지대 대상자 발굴 협조

□ 개 요

- 기 간 : 연중
- 발굴대상 : 생활에 어려움을 겪고 있는 복지 소외계층
  - 탈 수급자(기초수급자, 기초연금, 장애연금 등) 및 차상위계층
  - 기타 공공복지서비스 수혜 대상으로 발굴되지 못한 대상자
- 지원내용 : 상담 후 사회보장급여, 민간자원 등 연계

□ 협조사항

- 마을에 실제 생활이 어려운 가구가 있을 시 추천 및 발굴 협조

▣ 담당자 : 390-6937 윤신정

## 4. 2023년 저소득층 에너지효율개선사업(난방지원) 추천

### □ 개 요

- 신청기간 : **2023. 9. 30.한** \* 예산 소진시 조기 마감
- 지원품목 : 단열·창호·바닥(건식 온수패널) 시공, 보일러가스 또는 기름설치  
※ 선풍기 지원 불가
- 지원방법 : 국고보조금으로 무상 설치
- 지원대상 : 국민기초생활수급가구 및 차상위계층, 복지사각지대
  - 주거급여법 제8조 수선유지급여 대상 가구는 제외
  - 차상위계층 가구는 “자가”, “임차” 구분 없이 모두 지원가능
  - 복지사각지대 일반저소득 가구 중 지자체장이 추천하는 가구
- 신청방법 : 삼서면 행정복지센터(맞춤형복지팀) 방문 신청

### □ 협조사항

- 난방 설치 지원이 필요한 취약계층이 신청할 수 있도록 안내
- ▶ 담당자 : 390-6937 윤신정

## 5. 6.25 전사자 유가족 집중 찾기 협조

### □ 개 요

- 국방부에서는 23. 6월(호국보훈의달) 전라도지역 「민·관·군  
협업」 6.25 전쟁 미수습 전사자 유가족 집중 찾기 실시

### □ 협조사항

- 붙임 명단 확인 후 유가족 찾기 홍보 등 신고 협조
- \* 신고기관 : 삼계삼서예비군중대본부(☎ 061-394-1113)

▶ 담당자 : 390-6937 윤신정

# 산 업 팀 (8건)

## 1. 귀농·농업창업 및 주택구입 지원사업(용자) 신청 안내

### □ 개 요

- 모집기한 : 2023. 7. 11.(화)
- 접 수 처 : 농업기술센터 농촌지원과 귀농경영팀(☎ 390-8467)
- 사 업 량 : 예산범위내 고득점 순으로 선정
- 신청자격 : 만65세 이하 세대주(1957.1.1.이후 출생자)  
(장성군 전입일이 2018.1.1.이후인 세대주)
- 사업내용 : 농업창업(농지구입, 시설 등 영농기반),  
주택구입(구입 신축, 증개축)
- 대출한도 : 농업창업자금 세대당 3억원, 주택구입신축 및 증개축  
자금 세대당 7,500만원 이내(대출금액은 대상자의  
신용도 및 담보평가 등 대출심사결과에 의해 결정)
- 지원형태 : 고정금리(연1.5%) 또는 변동금리 중 선택  
※ 상환 : 5년 거치, 10년 원금균등 분할 상환

▣ 담당자 : 390-6940 최은빈

## 2. 미등록 축산차량 자진등록 기간 운영 및 단속강화 계획 홍보

### □ 개 요

- 추진일정
  - 미등록 축산차량 자진등록(GPS 장착) 기간 운영 : 2023.5.1. ~ 6.30.
  - 미등록 축산차량 단속강화(과태료 부과) : 2023.7.1. ~

\* GPS 장착 적용 대상 : 화물자동차 + 승용자동차, 승합자동차

### □ 협조사항

- 축산 농가에게 안내 및 홍보

▣ 담당자 : 390-6941 신영섭

### 3. 공익직불제 이행점검 기간(6월~9월)에 따른 준수사항 홍보

#### □ 개요

- 홍보사항 : 2023년 공익직불금 관련 준수사항 홍보

직불금 대상자 준수사항	
2023년 공익직불금 교육 이수	2023년 9월 말까지
2023년 공익직불금 마을공동체 활동	

\* 직불금 신청면적 중 농지가 아닌 부분(농지전용, 폐경, 묘지, 농막, 수로 등)은 감액대상이므로 신고 부탁드립니다.

#### □ 협조사항

- 공익직불금 대상자에게 안내 및 홍보

▶ 담당자 : 390-6946 이준현

### 4. 농작물재해보험 참다래, 콩수입보장 포함, 팔 벼 대파 가입기간 일림

#### □ 개요

- 농작물 재해보험 가입 품목 및 기간

품목	가입기간	사업지역
참다래	6. 5.(월) ~ 7. 7.(금)	전국
콩 (수입보장 포함)	6. 12.(월) ~ 7. 21.(금)	전국 <수입보장 : 전남(무안)>
팔	6. 19.(월) ~ 7. 21.(금)	전남(나주)
벼	4. 24.(월) ~ 6. 30.(금)	전국
대파	4. 24.(월) ~ 6. 16.(금)	전남(진도, 신안, 영광)

#### □ 협조사항

- 농가에게 안내 및 홍보

▶ 담당자 : 390-6946 이준현

## 5. 2023년 한국친환경농업인 전국대회 개최 알림 및 홍보

### □ 개 요

- 대 회 명 : 2023년 한국친환경농업인 전국대회
- 일 시 : **2023. 9. 8.(금) ~ 9. 9.(토), 1박 2일**
- 장 소 : 전남 해남군 우슬체육공원(전남 해남군 해남읍 해남로 72)
- 세부내용 : 기념식, 재배품목별 기술 교류, 친환경농산물 전시 및 홍보관 운영 등

### □ 협조사항

- 친환경인증 농가에게 적극 안내 및 홍보

▣ 담당자 : 390-6946 이준현

## 6. 2023년 친환경 농자재 지원사업 추가 신청 알림

### □ 개 요

- 신청기한 : **2023. 6. 28.(수)**
- 지원대상 : 관내 주소 및 농지를 둔 친환경 인증(계획) 농업(법)인
  - 친환경 시설하우스 또는 노지 채소, 과수, 특작, 식량작물 재배농가, 벼 재배농가(신규인증)
  - **제외 : 친환경인증 유지 중인 벼 재배농가, 임산물, 사료작물, 풋거름작물**
- 사업내용 : 친환경농자재(유기농업자재), 천적, 생분해성 멀칭 필름 구입비 일부 지원
- 지원단가(m<sup>2</sup>당)

구 분	시설하우스	노지	비고
유기농	700원	300원	노지재배 개인별 3ha 한도
무농약	500원	200원	

### □ 협조사항

- 친환경 농가에게 안내 및 홍보

▣ 담당자 : 390-6946 이준현

## 7. 귀농·귀산촌(임업후계자 양성) 과정 교육 안내

### □ 개 요

- 신청기한 : **2023. 7. 15.내 선착순 모집**
- 일 정 : 2023. 7. 17. ~ 7. 21.(4박5일 40시간)
- 장 소 : 산림조합중앙회 임업인종합연수원(경북 청송군 소재)
- 교육내용 : 임업일반, 산림복합경영, 임산물 재배기술, 임업기계 등
- 교 육 비 : 금350,000원/인(숙식비 별도)
- 신청방법 : 전자문서, 팩스, 홈페이지 접수(택일)
- 안내전화 : ☎ 054-624-1024

### □ 협조사항

- 임업후계자에 관심있는 주민에게 안내 및 홍보

▣ 담당자 : 390-6939 김나형

## 8. 2023년 서민층 가스안전장치(타이머콕) 보급 사업 대상가구 신청 일람

### □ 개 요

- 신청기한 : **2023년 7월 3일**
- 신청방법 : 면사무소 방문신청

#### 【사업개요】

사업명	보조율	사업대상	사업량
서민층 가스안전장치(타이머콕) 보급사업	100% (가구당 6만원)	<ul style="list-style-type: none"> <li>- 55세 이상 서민층(기초생활수급자, 차상위계층, 소외계층* 등</li> <li>*소외계층: 독거노인 장애인 한부모가족 소년소녀가장 기초노령연금수급자 등</li> <li>- 노인성 질환자(치매 환자) 가구, 사회복지시설</li> <li>- LPG 용기 사용가구 시설개선사업 대상자(55세 이상)</li> <li>- 동 사업으로 설치하였으나 고장 및 주거 이동 등으로 교체를 희망하는 가구</li> </ul>	250가구

### □ 협조사항

- 사업대상자에게 적극 안내 및 홍보

▣ 담당자 : 390-694 신영섭

# 민 원 팀(2건)

## 1. 2023년 제1기분 자동차세 부과 및 납부 안내

### □ 개 요

- 과세기준일 : 2023. 6. 1.
- 납세의무자 : 과세기준일 현재 자동차등록 원부상 소유자
- 납 부 기 간 : 2023. 6. 16. ~ 6. 30.
- 납 부 방 법 : 고지서 납부, 위택스, 신용카드, 가상계좌 이체 등

### □ 협조사항

- 납부기한 내 자동차세를 납부할 수 있도록 안내

▣ 담당자 : 390-6943 김지원

## 2. 주민등록증 무료 재발급(보안 기능 추가) 홍보

### □ 개 요

#### ○ 내 용

- 주민등록증 보안 강화(2006. 11. 1.)이전 주민등록증 위·변조 취약하므로 범죄 노출 우려
- 보안 미적용 주민등록증 소지자가 이전 발급 반납할 시 무료로 재발급(보안기능 추가) 가능
  - 준비물(6개월 이내 사진 1매, 구 주민등록증) 지참

### □ 협조사항

- 신형 주민등록증으로 재발급 받을 수 있도록 홍보

▣ 담당자 : 390-6943 김지원

# 보 건 지 소 (4건)

## 1. 찾아가는 결핵검진사업 안내

### □ 개 요

- 일 자 : **2023. 7. 12.(수)** ※ 마을별 세부일정표 참조
- 대 상 : 만65세 이상 주민
  - 화산, 박주, 수해2리, 소룡2리, 소룡3리
- 장 소 : 5개소 경로당(화산 외 4개소)
- 내 용 : 흉부X선 촬영
- 검진기관 : 대한결핵협회
- 세부일정표

검진일시	마을명	검진일시	마을명
7. 12.(수) 09:30~10:20	화 산	7. 12.(수) 13:30~14:20	수해2리
7. 12.(수) 10:30~11:20	박 주	7. 12.(수) 14:30~15:20	소룡2리
		7. 12.(수) 15:30~16:20	소룡3리

### □ 협조사항

- 해당마을 65세 이상 주민에게 결핵검진 안내

▣ 담당자 : 390-6955 조해경

## 2. 비브리오패혈증 예방관리 안내

### □ 개 요

- 개 요 : 비브리오패혈균 감염에 의한 급성 패혈증, 오염된 어패류 생식 및 상처 난 피부가 오염된 바닷물에 접촉할 때 감염
- 주요증상 : 급성 발열·오한·혈압 저하·복통·구토·설사 등 증상 발현 후 24시간 내 피부 병변 발생



○ 예방수칙

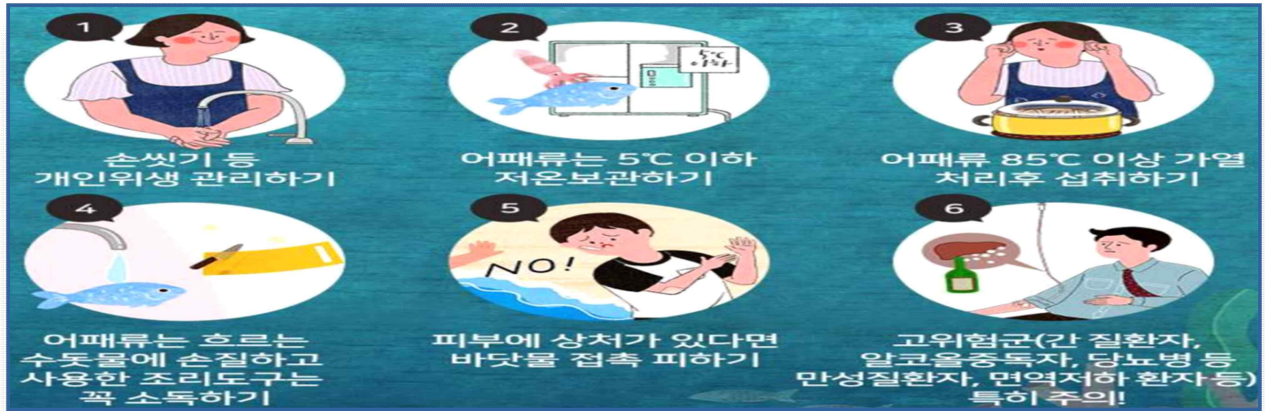

□ 협조사항

○ 고위험군<sup>1)</sup> 등 주민에게 비브리오패혈증 예방 홍보

▶ 담당자 : 390-6955 조해경

3. 폭염대비 건강수칙 안내

□ 개요

○ 매년 지속된 폭염으로 온열질환 발생 가능성 높음. 특히, 온열질환에 취약한 어린이, 임산부, 고령자, 기저질환자(심뇌혈관질환, 당뇨병, 신장질환 등), 비만자 등은 체온조절 기능이 약해 주의 요망

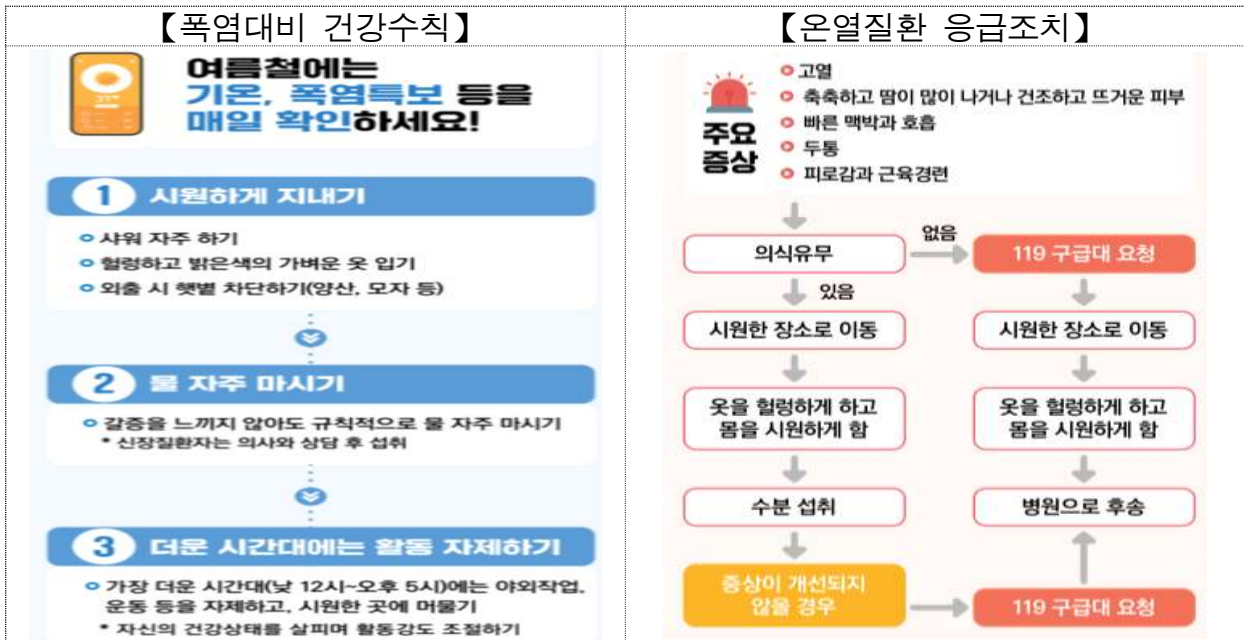

1) 간질환자, 알코올중독자, 당뇨병 등 만성질환자, 면역결핍환자 등

## □ 협조사항

- 고위험군 등 주민에게 폭염대비 건강수칙 홍보

▶ 담당자 : 390-6955 조해경

## 4. 경로당 건강관리사업 안내

### □ 개 요

- 기 간 : 2023. 7. 4. ~ 7. 28.(기간 중 9일)
- 대 상 : 경로당 이용 주민
- 장 소 : 34개소 경로당(관음 외 33)
- 내 용 : 혈압·혈당 측정 및 상담, 각종 보건사업 홍보 등
- 세부일정표

방문시간	7. 4.(화)	7. 6.(목)	7. 13.(목)	7. 14.(금)	7. 18.(화)
2:00	관 음	중 우	원 대 곡	드 립 빌	화 해
2:30	박 주	우 치	대 도 1 리	부 구	수 해 2 리
3:00	명 주	죽 산	대 도 2 리	계 동	안 정
3:30	월 병	화 산	인 지	어 량	
방문시간	7. 20.(목)	7. 25.(화)	7. 27.(목)	7. 28.(금)	
2:00	소 룡 2 리	전 도	중 양	생 동	
2:30	용 동	석 령	월 령 월 산	이 문	
3:00	하 죽	마 령	남 계	가 산	
3:30		보 강	두 동	원 흥 정	

※ 경로당별 상황에 따라 방문시간이 다소 지연될 수 있음

## □ 협조사항

- 많은 주민이 참여할 수 있도록 홍보

▶ 담당자 : 390-6955 조해경

# 서부농업인상답수 (4건)

## 1. 주간 농사정보(2023. 6. 19. ~ 6. 25.)

분야	핵심기술 및 정보
농업정보	<ul style="list-style-type: none"> <li>(기상) 기온은 평년(21.5~22.5°C)보다 높고, 강수량은 평년(18.9~46.0mm)과 비슷하겠음 * 주로 고기압의 영향, 가끔 남쪽을 지나는 기압골 영향</li> <li>(저수율) 저수율 : 65.0% (평년 56.9%의 114.2%) / 6.12. 기준)</li> </ul>
벼	<ul style="list-style-type: none"> <li>(본답관리) 조생종 벼 이삭거름 시용, 벼 생육단계별 물관리 요령</li> <li>(잡초방제) 제초제 사용 후 물을 3~5cm 깊이로 최소한 5일 이상 유지</li> </ul>
밭작물	<ul style="list-style-type: none"> <li>(콩) 적기 파종, 논 콩 배수구 설치, 파종 후 3일 이내 토양 적용 제초제 처리</li> <li>(감자) 적기 파종, 논 콩 배수구 설치, 파종 후 3일 이내 토양 적용 제초제 처리</li> <li>(팥) 적기 파종, 파종간격 60×10~15cm, 적기 파종량 10a당 3~4kg</li> <li>(조) 적기 파종, 배수가 양호한 토양에서 재배</li> <li>(참깨) 이모작 적기 파종, 시설하우스 재배, 병해 예방 위주 약제 살포</li> <li>(들깨) 육묘 이식의 경우 20~30일 육묘하여 6월 하순~7월 상순에 정식</li> </ul>
채소	<ul style="list-style-type: none"> <li>(고추) 주요병해충 방제, 웃거름 주기, 장마·가뭄대비 관리</li> <li>(고랭지배추) 육묘 시 방충망 피복 및 순화, 뿌리혹병, 칼슘결핍증 예방</li> <li>(시설채소) 고온 피해 증상으로 광합성 저하와 생리장해 등 발생, 고온장해 받지 않도록 온도 관리, 엽면시비, 수분관리 등</li> </ul>
과수	<ul style="list-style-type: none"> <li>(6월낙과) 일조부족, 수세과다, 토양수분 과잉·부족, 고온·저온으로 발생</li> <li>(사후대책) 마무리 적과 늦추어 실시, 배수관리 철저, 영양제 살포 자제</li> <li>(열과발생) 과실비대기와 수확 전, 가뭄 이후 급격한 수분 흡수에 의해 발생</li> <li>(사후대책) 암거배수 설치 등 배수로 점검, 인공수분 통한 인정착과 등 적과 철저</li> <li>(병해충) 사과(6월 하순 장마기에는 탄저병, 겹무늬썩음병, 갈색무늬병 방제) 복숭아(세균구멍병, 탄저병 방제), 해충(복숭아순나방·심식나방 예찰 후 방제), 배(검은별무늬병), 포도(새눈무늬병, 잿빛곰팡이병), 단감(등근무늬낙엽병 방제)</li> </ul>
축산	<ul style="list-style-type: none"> <li>(여름철) 고온스트레스 저감을 위한 송풍팬 및 환기시설 점검, 주기적 소독 실시</li> <li>(집중호우) 축사주변, 사료포 침수 대비 배수로 점검, 누전사고 예방 전기안전점검</li> <li>(AI·구제역·ASF) 농장 출입 전 소독 생활화, 울타리 점검 등 차단 방역활동 철저</li> </ul>
양봉	<ul style="list-style-type: none"> <li>(여름철 봉군 관리) 유밀기 끝 무렵에 채밀 적게 하고, 꿀이 저장된 소비를 계상에 충분히 넣어 식량실에 조성해 줌</li> <li>(도봉 관리) 도봉의 증상으로는 벌통 근방 불규칙적인 비행과 어수선한 벌의 움직임이 있음, 봉군의 세력을 강하게 유지하여 도봉 방지</li> </ul>

## 2. 벼 관리

### □ 본답 관리

- 여름철 비가 오는 기간이 많을 경우 일조시간 부족으로 벼가 웃자라 연약해질 우려가 있으므로 잎도열병 등 병해충 및 시비 관리 철저
  - 잎도열병이 심하게 발생한 논은 이삭거름 줄 시기에 낮은 온도가 계속되거나 장마가 계속될 때는 칼리 비료만 시용함
  - 이삭거름은 이삭이 패기 전 전용복비로 시용함
    - \* 일반재배: 이삭 패기 25일 전 10~11kg/10a (N-K복합비료/18-0-18)
    - \* 최고품질 쌀: 이삭 패기 15일 전 7~8kg/10a (N-K복합비료/18-0-18)
- 새끼치는 시기 초기는 일반적으로 중기 제초제를 주는 시기이므로 논바닥이 노출되지 않도록 충분한 깊이로 물을 유지해야 함
- 이후 잡초 발생 정도를 감안하여 물 깊이를 2~3cm 깊이로 얇게 유지하여 참 새끼를 빨리 잘 치도록 함
  - 이 시기에 물을 깊게 대면 새끼치기가 억제되거나 늦어지며 벼가 연약하게 자라서 병해충에 약해짐
  - 헛새끼가 많을 때는 영양분 소비, 햇빛의 차단, 벼 해충 발생 조장 등으로 벼가 연약하고 생육이 불균일하여 도복의 원인이 되어 쌀 생산성 및 품질을 저하시킴
- 일찍 심어 참 새끼치기가 끝난 논은 중간물떼기를 실시
- 중간물떼기 시기는 이삭 패기 전 40일부터 30일 사이에 배수가 좋은 사양토는 5~7일간 논바닥에 가벼운 실금이 갈 정도로 하고, 배수가 잘 안 되는 점질토양에서는 7~10일 정도 비교적 강하게 하여 금이 크게 가게 함

### <벼 생육단계별 물 관리 요령>

생육기간	물 대는 요령	물깊이(cm)	효 과
분얼성기	얇게 댈 것	2~3	새끼치기 촉진
무효분얼기	중간 물떼기(이삭패기 전 40~30일 전, 5~10일간)	0	헛새끼치기 억제, 유해물질 제거, 쓰러짐 방지
수잉기 (이삭이 생기는 시기)	물 걸러대기(이삭패기 전 30~이삭떨 때, 3일 관수 2일 배수)	2~4	뿌리활력 증대, 유해물질 제거 촉진
출수기 (이삭이 나오는 시기)	보통으로 댈 것	3~4	꽃가루받이 촉진
등숙기 (이삭이 익는 시기)	물 걸러대기 (3일 관수 2일 배수)	2~3	여름 촉진, 뿌리기능 유지, 유해물질 제거
낙수기 (물 떼는 시기)	완전물떼기(이삭패기 후 30~35일 전.후)	0	품질 양호, 농작업 편리

※ 품종, 지대별 이앙적기 차이, 가뭄에 의한 이앙지연 등에 따라 생육단계에 차이가 있음

## 3. 채소 관리

### □ 주요병해충 예방과 방제

- (역병) 6월 초순부터 발생하며, 강우량과 강수일수가 결정적인 발생요인으로 배수로를 정비하고 이랑을 높여 물이 잘 빠지게 함
- (탄저병) 6월 중하순부터 발생하며, 8~9월 고온다습한 조건에서 급속히 증가, 병든 과실을 발견 즉시 제거하는 것이 농약을 살포하는 것보다 효과적임
- (담배나방) 애벌레 피해를 입은 과실은 연부병에 걸리거나 부패해 낙과, 적용약제를 살포
- (총채벌레) 약충, 성충이 모두 기주식물의 순, 꽃 또는 잎을 흡즙하며 황색점착트랩을 설치해 발생량을 예찰하여 발생초기에 방제함

### □ 주요관리

- (2차 웃거름) 1차 웃거름을 주고 한 달 후에 주며, 웃거름 주는 비료양은 생육상태에 따라 적정량을 시용함

- (장마대비) 배수로를 미리 정비해 주고 지주대를 보강함
- (가뭄대비) 관수시설, 스프링클러, 고랑 부직포 피복 등을 활용
  - \* 고온 및 가뭄 지속 시 석회결핍 예방을 위한 칼슘제 엽면시비

## 4. 과수 관리

### □ 사과

- 6월 하순에는 장마기에 들어가는 시기이며, 탄저병 감염 위험이 매우 크고 겹무늬썩음병과 갈색무늬병의 감염도 지속적으로 증가하므로 방제 효과 높은 약제 살포 필요함
- 5월 하순부터는 점박이응애가 잡초나 수관 내부로부터 전체 나무로 이동하고 6월 중순부터는 기온이 상승되면서 응애류가 급격히 증가할 수 있으므로, 이때 응애류를 중점적으로 방제하도록 함
- 6월 중·하순에는 복숭아순나방 제2세대, 복숭아심식나방 제1세대가 과일에 가해하는 시기이므로, 심식충류 방제가 필요한 시기임
  - 지역별로 발생시기가 다르므로 성페로몬트랩을 활용한 예찰 필요

### □ 배

- 주로 발생하는 병은 검은별무늬병, 붉은별무늬병 등이며, 검은별무늬병은 비가 많이 내려 습한 조건에서 많이 발생함
  - 개화기 전후 비가 자주 오고 온도가 떨어지는 저온 다습한 날이 계속되면 열매나 잎에 병원균이 쉽게 침입하여 피해를 줌
  - 잎에 감염 적온은 15~20℃이며, 최저 8℃, 최고 25℃ 정도로 물이 있을 때 48시간 이내 침입이 끝나며 잠복기간은 통상 15~16일임
- 해충은 응애, 진딧물, 배나무이, 콩가루벌레, 가루깍지벌레, 순나방 등 방제에 주력해야 함
  - 배에 중요한 응애류는 점박이응애, 사과응애, 차응애가 있음

### □ 복숭아

- 세균구멍병은 잎, 가지, 과실에 발생하며 과실에 큰 피해를 줌
  - 4월경 기온이 상승하면 월동처의 병원세균이 증식하고 빗물, 바람에 의해 전파

- 약제 방제는 낙화 후 생육기에는 적용약제를 2~3회 살포
- 탄저병은 4~6월 강수량이 300~400mm 정도로 많은 지역에 다발생함
  - 5월부터 발생하여 발병 최성기는 6~7월이고, 빗물에 의해 전파
  - 낙화 후부터 봉지씌우기 전까지 2~3회 정도 적용약제 살포
- 복숭아순나방, 복숭아심식나방 같은 해충은 페로몬 트랩을 활용하여 예찰하고 방제약제를 살포하는 것이 효과적임

□ 포도

- 새눈무늬병 및 잿빛곰팡이병은 신초가 자라는 시기부터 장마철까지 집중하여 관리함
- 갈색무늬병, 탄저병, 흰얼룩증상 관찰 및 방제 필요
- 박쥐나방은 잡초에서 포도나무로 이동을 시작하는 시기인 6월 상순 까지 관찰 및 방제

□ 단감

- 둥근무늬낙엽병
  - 조생종보다 만생종에서 발생이 많으며 특히 ‘부유’ 는 이병에 약함
  - 수세가 약한 나무에서 발병이 쉽고 빠르며, 조기 낙엽 및 무름과, 과 육썩음, 낙과를 유발하므로 철저한 방제 필요
  - 5월 중순~7월 상순까지 강우 후 잎 뒤에 약이 충분하도록 전용약제 살포
- (장마대비) 배수로를 미리 정비해 주고 지주대를 보강함
- (가뭄대비) 관수시설, 스프링클러, 고랑 부직포 피복 등을 활용
  - \* 고온 및 가뭄 지속 시 석회결핍 예방을 위한 칼슘제 엽면시비
- 옷거름 주기

시 기	질소 비료 사용량(kg/10a)	칼리 비료 사용량(kg/10a)	사용횟수
6월 하순 ~ 7월 중순	요소 0~13	황산칼륨 18	2~3회 (7~15일 간격)
	주당 (300평당 33주) 0 ~ 400g	또는 염화칼륨 13 주당(300평당 33주) 황산칼륨 540g 또는 염화칼륨 400g	

※ 생육불량 나무는 요소 0.5%액 엽면시비로 빠른 수세 회복도모

*M E M O*