

고성안소식

2023
4월

제7호

발행인 : 삼계면장 / 편집:총무담당 / 제작:삼계면 / 전화:390-7606/FAX: 390-7756 / 2023. 4. 13.(목)



장성군
Jangseong

삼 계 면

목 차

【 총 무 분 야 】

1. 제18회 삼계면민의 날 표창 대상자 추천 안내	5
2. 2023년도 21세기 장성아카데미 4월 강연 안내	5
3. 2023년 전남청년 문화복지카드 지원사업 안내	6
4. 2023 대한민국 공공디자인대상 공모전 참여 안내	6
5. 2023년 전남농공단지 기업 맞춤형 특화지원사업 모집공고	7
6. 2023년 상반기 전남 인재육성 장학생 선발 안내	8
7. 2023년 군민안전보험 운영 홍보	9

【 주 민 복 지 분 야 】

1. 2분기 효도권 배부 협조	10
2. 신장장애인 의료비 지원 안내	10

【 맞 출 형 복 지 분 야 】

1. 대형폐기물 수거 플랫폼 ‘빼기’ 서비스 홍보	11
2. 2분기 국민기초수급자 쓰레기 종량제 봉투 배부	11
3. 우리동네 복지기동대 운영 안내	12
【붙임1】 대형폐기물 수거 플랫폼 ‘빼기’ 서비스	13

【 산 업 분 야 】

1.	2023년 봄철 산불조심기간 홍보	14
2.	2023년도 친환경농업직접지불사업 신청 안내	15
3.	2023 찾아가는 고령운전자 온라인 의무교육 안내	15
4.	2023년도 공익직불제 신청 관련 안내	16
5.	공익직불제 의무교육 자동전화교육 안내	18
6.	2023년 여성농업인 행복바우처 지원사업 확정 알림	18
7.	2023년 임산부 친환경농산물 지원사업 신청 안내	19
8.	농업인 안전재해보험 및 농기계 종합보험 가입 안내	19
9.	2023년 전략작물직불제 신청 관련 안내	20
10.	2023년 논타작물 재배 지원사업	22
11.	2023 벼 재배면적 감축협약 신청접수 안내	23
12.	2023년 친환경벼 집적화단지 인센티브 지원사업 신청 안내	24
13.	취약계층 노후 전기시설물 보수대상지 조사	24
14.	신재생에너지보급 사업 안내	25
15.	한국농업기술진흥원 발작물 종자 개별신청 안내	26
16.	한국농업기술진흥원 벼(특수미) 개별신청 안내	27
17.	농업기술과 원예기술팀 소관 시범사업 알림	28
18.	2023년 과수 들발해충 방제약제 지원사업 알림	28
19.	국산김치 사용업소 삭자재 구입비 지원 안내	29
20.	2023년 우수후계농업경영인 선발계획 알림	29
21.	상반기 전남형 예비사회적기업 신청 홍보	30

22.	2023년 수도권 향우 친환경농산물 꾸러미 지원사업	30
23.	2023년 여성농업인 자동차 구입 지원사업 신청 안내	31
24.	2024년 친환경 과수채소 전문단지 조성 지원사업 공모	31
	【붙임1】 산불방송안	32

【 민 원 분 야 】

1.	원자력 안전 교부세 국민청원 동의 참여 안내	34
2.	2023. 법인지방소득세 집중 신고·납부 기간 안내	35
3.	2023. 4월 14일(금) 2차 포탄사격에 따른 주민홍보 협조	35
4.	보병학교 훈련장일대 출입제한 및 야간훈련일정 홍보	36

【 삼 계 보 건 지 소 분 야 】

1.	삼계보건지소 무료 간염검사 안내	37
2.	2023년 임신부 백일해 예방접종 안내	37
3.	2023년 백내장 수술비 지원 안내	38

【 서 부 농 업 인 상 담 소 분 야 】

1.	벼 관리	39
2.	과수 관리	41

총 무 분 야

1. 제18회 삼계면민의 날 표창 대상자 추천 안내

□ 행사 개요

- 일 시 : 2023. 5. 5. (금) 10:00 ~ 18:00 ※ 기념식 : 11시
- 장 소 : 상무평화공원 축구장
- 주요내용 : 기념식, 식전(후)행사, 체육행사, 노래자랑, 경품추첨 등
- 주최/주관 : 삼계면민의날추진위원회 / 삼계면행정복지센터

□ 표창 대상자 추천 안내

- 추천 기한 : ~ 4. 24.
- 추천 분야
 - 면민의 상 : 지역사회발전과 면정발전에 이바지 한 자

【총무팀 김종호 ☎390-6961】

2. 『2023년도 21세기 장성아카데미 4월 강연』 안내

- 일 시 : 매월 첫째·셋째 주 목요일 16:30 ~ 18:00
- 장 소 : 문화예술회관 소공연장
- 운영방법 : 현장(선착순 입장)/온라인(군 공식유튜브 생중계) 동시 진행
- 강연안내

제1160회 강연 : 4.20.(목) 16:00 / 권일용 (국내1호 프로파일러)

- 강연주제 : 현대사회 범죄와 예방

【총무팀 박유영 ☎390-6963】

3. 2023년 전남청년 문화복지카드 지원사업 안내

- 신청기한 : 6. 30.까지
- 신청자격 : 도내 2년 이상 거주 청년(19세~28세)
 - ① (거주) 2021. 4. 3.부터 도내에 주소를 두고 계속 거주(2년 이상)
 - ② (연령) 1995~2004년도 출생자
- 제외대상 : ①복지포인트를 지급받는 공공기관 근무자 ②학교 밖 청소년 교육수당 대상자 ③여성농업인 행복바우처 대상자 ④문화누리카드 대상자(차액9만원지급)
- 지원내용 : 1인당 연 20만원(체크카드로 지급) ※ 대상자 매년 신청 필요
- 사용기간 : 카드발급일 ~ 2023.12.31.까지 사용 가능
- 사 용 처 : 공연 관람, 학원수강, 도서구입 등 전남 도내 문화복지비로 사용 가능
- 신청방법 : 방 문 - 주민등록상 주소지 읍·면 주민센터
온라인 - 농협카드 누리집

【총무팀 박유영 ☎390-6963】

4. 「2023 대한민국 공공디자인대상」 공모전 참여 안내

- 공 모 명 : 2023 대한민국 공공디자인대상
- 선정부문
 - 사업부문 : 국내 최근 3년 이내의 실현된 공공디자인 관련 사업
 - *관련분야 : 디자인·미술(공간, 그래픽, 색채, 제품, 환경 등), 도시 계획, 건축설계, 조경설계
- 접수기간 : 2023. 4. 24.(월) ~ 5. 4.(목)
- 접수방법 : 공공디자인 종합정보시스템(publicdesign.kr)
- 시상내역 : 대상(국무총리상, 상금 1500만원), 최우수상(문체부 장관상 1000만원) 등

【총무팀 조창익 ☎390-6964】

5. 2023년 전남농공단지 기업 맞춤형 특화지원사업 모집공고

- 공 고 명 : 2023년 전남농공단지 기업 맞춤형 특화 지원사업 모집공고
- 지원대상 : 모집공고일 기준, 농공단지 입주 확인서를 발급받은 기업
- 지원규모 : 1,360백만원(100개사)

※ 상세내용

구분	혁신성장형 자율프로그램	성장전략형 지원프로그램	기초기반형 지원프로그램
모집규모	30개사	40개사	30개사
지원한도	40백만원	20백만원	10백만원
기업부담금	20% 이상	15% 이상	10 % 이상
지원자격	최근 2년 평균 매출액 20억 이상, 상시고용인원 8명 이상	최근 2년 평균 매출액 8억 이상	별도의 자격 없음
필수조건	성과 목표 자율 설정 및 제시	별도의 조건 없음	

※ 기업부담금은 부가세를 포함하지 않는 금액으로, 지원금과 기업부담금을 포함한 총 사업비(공급가액)에 대한 부가세도 기업에서 부담함

※ 예) (혁신성장형 기업) 1,200만원 신청 시 ⇒ 1,000만원(지원금) + 200만원(기업부담금) + 120만원(부가세)

- 지원내용 : 기술사업화 지원, 마케팅 기반 구축 지원, 물류비 지원 등
- 신청기간 : 2023. 03. 22.(수) ~ 2023. 04. 28.(금)
- 신청방법 : 이메일 접수(moonhs@jntp.or.kr)

- 사전의향서를 제출합 기업을 대상으로 사전컨설팅 시행

※ 사전컨설팅 : 찾아가는 이동상담소를 통한 기업 개별 컨설팅

【총무팀 조창익 ☎390-6964】

6. 2023년 상반기 전남 인재육성 장학생 선발 안내

○ 신청기간 : ~ 4. 19. (수)

○ 신청방법

- (지자체 신청분야) 행정복지센터 총무팀에 서류 제출
- (온라인 신청분야) <https://www.jntle.kr> - 「참여신청」 - 「사업신청」
- (기타 기관 신청분야) 해당 기관에 직접 신청

○ 신청자격

- 공고일 기준(22.3.27.) 학생 본인 또는 보호자가 1년 이상 전라남도 주소로 두고 있는 초·중·고·대학생
- 초·중·고등학생은 도내 소재 학교의 재학생

○ 지급금액 : 50만원에서 최대 300만원까지

○ 지자체 신청분야 (장성군 배정)

(단위 : 명, 천원)

구분	희망나래				특별지정 ¹⁾															
	한울타리				전남도시가스					해양에너지		울촌현대			녹색에너지					
	금액	대	고	중	금액	소득			성적		금액	대	금액	대	고	금액	소득		성적	
						고	중	초	대	고							대	고	대	고
장성	9,500	3	2	3							3,000	2				30,000	10	13	4	5

【총무팀 박유영 ☎390-6963】

7. 2023년 군민안전보험운영 홍보

- 보장기간 : 2023. 2. 1. ~ 2024. 1. 31.
- 보장대상 : 관내 주민등록을 둔 군민(등록 외국인 포함)
- 보장항목 : 17개 항목, 최대 보장금액 2천만원
- 보 험 사 : 한국지방재정공제회 / DB손해보험
- 신청절차 : 피해를 입은 군민(가족)이 보험사에 청구
- 보장내역 ※ ⑮~⑰ : '23년 신규추가항목

보험사	보장 항목	최대보장액
한국지방재정공제회	① 자연재해사망 ② 폭발·화재·붕괴상해사망·후유장해 ③ 폭발·화재·붕괴상해후유장해 ④ 대중교통이용중상해사망 ⑤ 대중교통이용중상해후유장해 ⑥ 강도상해사망 ⑦ 강도상해후유장해 ⑧ 뺑소니·무보험차상해사망 ⑨ 뺑소니·무보험차상해후유장해 ⑩ 스쿨존교통사고 부상치료비 ⑪ 농기계사고 상해사망 ⑫ 농기계사고 상해후유장해 ⑬ 익사사고 사망 ⑭ 실버존 교통사고 치료비 ⑮ 사회재난사망	①~⑭ 2,000만원 ⑮ 1,000만원
	⑯ 급성감염병사망 ⑰ 개물림사고 응급실 내원 진료비	⑯ 300만원 ⑰ 20만원

【총무팀 조창익 ☎390-6964】

주민복지 분야

1. 2분기 효도권 배부 협조

○ 지원대상 : 65세 이상 주민등록상 거주자

※ 1958년 3월 31일 이전 출생자

○ 지원금액 : 45천원/13매(5천원권 8매, 1천원권 5매)

○ 사용장소 : 장성군 관내 목욕탕 및 이·미용 업소

○ 협조사항

- 효도권 배부 및 수령증 제출 : 자필 서명 확인(4월 21일 한)
- 장기입원, 요양원 입소, 미거주자 및 사망자 효도권 반납
- 효도권 현물 교환, 저가매입 등 부정사용 금지 홍보

【주민복지팀 박지영 ☎390-6973】

2. 신장장애인 의료비 지원 안내

○ 지원대상

- 주거기준 : 신청일 기준 도내에 주민등록을 둔 정도가 심한 신장장애인
- 소득기준 : 건강보험료 본인부담금 합산액이 기준중위소득 120%이하

○ 지원내용 : 본인부담액의 50% 범위 지원(중복지원 제외)

지원범위	혈액 및 복막투석비	수술비 지원		
		이식검사비	혈관수술비	이식수술비
지원한도액	1인 1,800천원	1회 한도 1,000천원	2년 1회 200천원	1회 4,000천원

○ 청구기간 : 투석, 이식검사, 혈관 및 이식수술비가 발생한 해당연도

※ 부득이한 경우 다음 연도 6개월 이내까지 유효

○ 제출서류 : 신청서, 처방 확인서 또는 진료비 영수증, 통장사본

【주민복지팀 박지영 ☎390-6973】

맞춤형복지 분야

1. 대형폐기물 수거 플랫폼 ‘빠기’ 서비스 홍보

시간과 장소의 제약 없이 24시간 비대면 대형폐기물 배출 신고가 가능한 모바일 수거 플랫폼 ‘빠기’ 서비스 운영

- 이용 방법 : 스마트폰 어플(어플명 : 빠기) 및 홈페이지(www.gatda.com)
 - 스마트폰 : 구글플레이(안드로이드) 앱스토어 실행 / ‘빠기’ 검색 / 회원 가입 후 이용
 - 홈페이지 : 같다(www.gatda.com) 또는 장성군 홈페이지(www.jangseong.go.kr)/ 회원 가입 후 이용
- 대형폐기물에 부착 된 스티커를 임의로 가져가는 등 민원 발생에 따른 변호사 자문 결과 안내
 - ★ 대형폐기물 스티커 제거 행위 : 손괴죄
 - ★ 대형폐기물 스티커 제거 후 재사용 행위 : 공문서 등의 부정행사죄
 - ★ 대형폐기물을 임의로 가져가는 행위 : 절도죄
- 협조사항 : 대형폐기물 간편하게 버리는 방법 홍보(붙임 1)

【맞춤형복지팀 고은미 ☎390-6984】

2. 2분기 국민기초수급자 쓰레기 종량제 봉투 배부

- 대상기간 : 2023. 4. ~ 6.(2분기)
- 대 상 자 : 51가구(국민기초수급자 / 의료급여 1종)
- 배부수량 : 558매(20ℓ 쓰레기 종량제 봉투)
 - 1인 가구 : 40가구(가구당 9매) / 2인 이상 가구 : 11가구(18매)
- 협조사항 : 쓰레기 종량제 봉투 배부 및 자필서명 수령증 제출

【맞춤형복지팀 고은미 ☎390-6984】

3. 「우리동네 복지기동대」 운영 안내

- 지원대상 : 기초생활수급자, 차상위, 기타 읍·면장님이 인정하는 저소득 취약가구
- 사업내용 : 사회취약계층 생활불편 개선 및 위기가구 발굴·지원 등
 - (생활불편개선) 소규모 수리·수선, 주거환경 개선 등
 - (생활안정지원) 위기상황에 처한 가구에 생계, 의료, 주거비 지원
 - (위기가구발굴) 복지사각지대 발굴 및 현장 실태조사 지원
 - (민관협력구축) 다양한 일상생활 문제 해소를 위한 민간자원 발굴·연계
- 협조사항 : 어려운 이웃을 “우리동네 복지기동대” 로 연락주세요

【맞춤형복지팀 박명숙 ☎390-6974】

♣ 사창시장 부근 불법 투기로 방치 된 쓰레기 처리

- 일 시 : 2023. 4. 4. (화) 09:00 ~ 17:00
- 처리방법
 - 노인일자리사업(14명) : 쓰레기 분리작업
 - 자원봉사자(4명) 포터 차량(4대)으로 환경관리센터로 운반
 - 사창시장 입구, 사창교 인근 대형 화분(10개) 비치
- 처 리 량 : 10톤
- 협조사항 : 쓰레기 배출 방법, 불법 투기 금지 등 홍보



대형폐기물 수거 플랫폼 ‘빼기’ 서비스

새롭게 버리는 공식  빼기

화합과 변화! 주민이 행복한 **장성**  장성군

대형폐기물 간편하게 버리는 3가지 방법



**번거로움 없이
집에서 간편하게!**

직접버림

수거업체와 지자체 홈페이지에서
안내하는 대형폐기물 배출 신고
수수료와 동일한 가격
(품목별 상이)

  웹 / 앱 신청



**무겁고 큰 물건?
나 대신 파트너가!**

내려드림

빼기 파트너사에서
다양한 견적이 제시되며
원하는 견적 선택 가능
(파트너별 상이)

 앱 신청



**안 쓰는 물건
중고로 판매하기!**

중고매입

사용연수와 물품의 상태에 따라
매입 파트너사에서 견적 제공
(파트너별 상이)

 앱 신청

장성군

직접버림 수거문의

대형폐기물 배출 신고한 물품의 수거 진행사항은
관할 지자체로 문의하면 쉽고 빠르게 확인 가능합니다.

관할 지자체

장성군청 환경과

연락처

061 - 390 - 7335

모바일

1 구글플레이(안드로이드) / 앱스토어(아이폰) 실행 2 '빼기' 검색 3 회원가입 후 이용

홈페이지

1 갈다(www.gatda.com) 또는 장성군 홈페이지(www.jangseong.go.kr) 방문 2 회원가입 후 이용



 App Store

 Google Play

☎ 1644-9560

🌐 www.gatda.com

💬 카카오톡 문의 @빼기

산 업 분 야

1. 2023년 봄철 산불조심기간 홍보

- 봄철 산불 조심기간 : 2. 1. ~ 5. 15. (105일간)
- 산불방지대책 상황실 설치 운영 : 군청(산림편백과), 면사무소(산업팀)
- 이장님 협조사항 : 마을 안내발송 및 과태료 부과기준 홍보 【붙임 1】
- 홍보사항
 - 논·밭두렁 및 쓰레기·농산부산물을 태우지 맙시다.(수거처리)
 - 산림 내에서 취사 행위를 하거나 불을 피우지 맙시다.
 - 자동차에서 창밖으로 담뱃불을 던지지 맙시다.
 - 산불이 발생하면 119 또는 면사무소에 신속하게 신고합시다.

실수로 산불을 내도 무거운 처벌을 받습니다

- 타인 소유 산림에 방화한 자 : 5년 이상 15년 이하의 징역
- 과실로 인하여 타인 또는 자기 소유의 산림을 불에 타게 한 자 : 3년 이하의 징역 또는 3,000만원 이하의 벌금
- 과태료 (산림보호법 제57조)



- ▶ 허가없이 산림이나 산림인접지역에 불을 놓은 자 : 과태료 100만원
- ▶ 화기 또는 인화·발화물질을 소지하고 산림에 들어간 자 : 과태료 30만원
- ▶ 허가없이 입산통제구역에 들어간 자 : 과태료 10만원
- ▶ 산림 안에서 불을 이용하여 음식을 만들거나 담배꽂이를 버린 자 : 과태료 30만원
- ▶ 산림 및 산림인접지역에서 산불조심기간동안 풍등 등 소형열기구를 날린 자 : 과태료 100만원

【산업팀 최유리 ☎390-6982】

2. 2023년도 친환경농업직접지불사업 신청 안내

- 신청기간 : 2023. 3. 1. ~ 4. 30.(2개월간)
- 신청대상 : 농업경영정보를 등록한 농업·임업·법인으로 친환경인증을 받은 자
- 지원내용 : 친환경 인증단계 및 품목 유형에 따라 직불금 지급
- 지급한도 : 0.1 ~ 5.0ha/농가
- 지급기한
 - 유기 : 5년(무농약 3 + 유기 2) / 무농약 : 3년, 유기지속 : 무기한
- 지급단가

구분		유기	무농약	유기지속
논		700천원/ha	500천원/ha	350천원/ha
밭	과수	1,400천원/ha	1,200천원/ha	700천원/ha
	기타	1,300천원/ha	1,100천원/ha	650천원/ha

【산업팀 양동욱 ☎390-6983】

3. 2023 찾아가는 고령운전자 온라인 의무교육 안내

- 운영목적 : 75세 이상 고령운전자 적성검사 대상자 교육 편의 증대
- 교육기간 : 2023. 4. ~ 12.(5회)
- 교육시간 : 14:00 ~ 16:00(2시간)
- 교육장소 : 군청 전산실(4층)
- 월별 교육일정

월별	4월	6월	8월	10월	12월	비 고
일자	5일 (화)	7일 (수)	8일 (화)	10일 (화)	5일 (화)	

- 교육주관 : 도로교통공단 광주·전남지부(안전교육부)

【산업팀 양동욱 ☎390-6983】

4. 2023년도 공익직불제 신청 관련 안내

○ 공익직불제 사업 개요

- 자격요건을 충족한 농업인에게는 실경작하는 농지 면적에 따라 면적직불금(최소 100만원/ha 이상)을 지급하고, 0.5ha 소규모 농가 중 추가 자격요건을 충족하는 경우 소농직불금(120만원/농가)을 지급

○ 2023년부터 달라지는 제도

- 17~19년도 직불금 미지급 농지도 직불금을 지급토록 제도 개선
- 경작사실확인서 발급 (직불금 신규 신청자, 관외 신청자)
(기존) 이통장 또는 주민 2명 ⇒ (변경) 이통장 및 마을농업인 2인 이상(총3명)

○ 2023년 공익직불금 추진 일정

- 대면 신청 : 2023. 3. 2 ~ 4. 28 신규 및 비대면 미신청자 등
- 기본직불금 등록증 발부 : 5월
- 실경작여부, 농지 분할 현장 조사: 5 ~ 9월
- 준수사항 이행점검 기간 : 6 ~ 9월
- 기본직불금 등록자 확정: 9. 30.
- 기본직불금 지급 : 11월 중

○ 경작사실 확인서 발급 관련 안내

- 경작사실확인서 양식은 신규신청자, 관외경작자 직불금 신청 시 배부하여 이장님 및 주민 2명에게 확인 받아오라고 안내 예정
- 이장님께서는 농업인이 경작사실확인서 발급을 요청하는 경우에 마을 농업인 2인과 실제 영농 여부 확인 후 발급
- 이장님이 경작사실확인서에 발급일자와 발급번호를 기록하여 농업인에게 배부하고 발급대장에 발급 번호 기록
- 경작사실확인서 발급 대장은 5월초에 면사무소에 제출

【산업팀 양동욱 ☎390-6983】

경작사실확인서

발급번호 : **마을명 - 일련번호** 호 발급일자 : 2023. **00**. **00**.

신청인	성명 (법인명)	농업인 작성			생년월일 (법인등록번호)			
	주소				전화번호			
신청 농지	농지등 소재지				농지이용면적			재배 기간 (연도)
	읍·면·동	리·통	지번	공부상면적 (㎡)	논 (㎡)	밭 (㎡)	유경 (㎡)	
	농업인 작성							

확인하고자 하는 사항에 해당되는 곳의 []에 V표를 합니다.

<input checked="" type="checkbox"/> 1년 이상 경작사실 확인	「농업·농촌 공익기능 증진 직접지불제도 운영에 관한 법률 시행규칙」 제12조제3항제4호에 따라 신청인이 기본직접지불금 지급대상자로 등록하는 연도의 직전 3년 동안의 기간 중 1년(시행규칙 제3조제3호) 또는 직전 1년 이상(시행령 제5조 '농업 주업 요건') 신청대상 농지를 경작했음을 확인합니다.
<input checked="" type="checkbox"/> 경작사실 확인	「농업·농촌 공익기능 증진 직접지불제도 운영에 관한 법률 시행규칙」 제12조제3항제4호에 따라 신청인이 기본직접지불금 지급대상자의 등록을 신청하는 농지의 경작자임을 확인합니다.

확인자 구분	성명	생년월일	전화번호	날짜	서명
농지소재지 이(통)장	홍길동	00.00.00	010-1111-22222	00.00.00	서명
마을 농업인1	김철수	00.00.00	010-1111-22222	00.00.00	
마을 농업인2	이태백	00.00.00	010-1111-22222	00.00.00	

경작사실확인서 발급대장

발급번호	발급일자	신청인	생년월일	신청농지 개수	확인자 (이통장 대표)
마을명-001호	23. 3. 5.	홍길동	1970.1.1.	5개 필지	(서명)
행정리-002호					

5. 공익직불제 의무교육 자동전화교육 안내

○ 자동전화교육(ACS) 대상자

교육구분	정규교육		간편교육	자동전화교육
	대면교육	온라인교육	모바일교육	
교육대상	신규, 전년도 준수사항 위반 농업인		기존 농업인	70세 이상 농업인 (1953년 전 출생자)
교육운영	(운영) 지자체 (강의) 농관원	(운영) 농업교육포털	(운영) 농업교육포털	(운영) 농관원
교육교재	(영상) 50분, 30분 (PPT) 2시간 1시간	(영상) 10차시	(영상) 15분	(음원) 5분

○ 자동전화교육(ACS) 진행방식

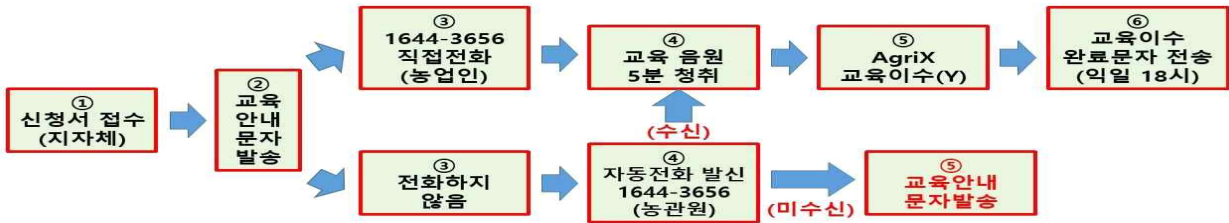

② 교육안내 문자발송	⑤ 교육안내 문자발송
안녕하세요. 농식품부 공익직불정책과입니다. (성명) 귀하께서는 '23년 공익직불금 전화 교육과정 대상자(70세 이상, 정규 대상자 제외)로 아래의 방법에 따라 교육을 이수하여 주시기 바랍니다. ① 1644-3656(국립농산물관질관리원)에서 전화가 오면 전화를 받아 교육음원을 끝까지 청취(약 5분) <이하생략>	안녕하세요. 국립농산물관질관리원에서 연락드렸습니다. 공익직불금 교육이수를 위해 전화드렸습니다. 교육이수를 위해 1644-3656으로 전화주시기 바랍니다. 감사합니다.

【산업팀 양동욱 ☎390-6983】

6. 2023년 여성농업인 행복바우처 지원사업 확정알림

- 카드발급 개시일 : 2023. 4. 17일부터~
- 지원대상 : 312명(삼계면) *명부 별도 배부
- 지원액 : 20만원/인
- 사용기간 : 카드발급일 ~ 23. 12. 31.까지
- 사용처 : 모든업종

- 제외 : 의료기관, 유흥업소, 귀금속, 골프연습장, 당구장 등

【산업팀 최유리 ☎390-6982】

7. 2023년 임산부 친환경농산물 지원사업 신청 안내

- 신청기간 : 2023. 3. 27.(월) 10:00 ~ 4. 14.(금) 18:00
- 신청방법 : 온라인(www.ecoemall.com) 신청 또는 주소지 읍면사무소
- 신청대상 : ‘22. 1. 1. 이후 출산한 산모 또는 신청일 현재 임신부
 - 단, 지역사회통합건강증진사업(영양플러스) 지원을 받는 임산부 및 동일 자녀로 2023년 이전 지원대상자로 선정 이력이 있는 경우 제외
- 사업량 : 45명
- 사업내용 : 친환경농산물 꾸러미 형태로 1년간 공급(48만원/1인)
 - ※ 자부담 96천원
- 선정방법 : 사업량 초과시 시스템을 통한 추천 방식

【산업팀 양동욱 ☎390-6983】

8. 농업인 안전재해보험 및 농기계 종합보험 가입 안내

구분	농업인 안전재해보험	농기계 종합보험
보험기간	1년	1년
보장종목	상해질병치료급여, 휴업급여, 재활급여, 유족급여 등	농기계 손해, 자기신체사고, 대인배상, 대물배상

○ 마을방송 (안)

- 주민 여러분께 안내 말씀드립니다.
농작업 중 발생하는 안전사고에 대비할 수 있는 농업인 안전보험과 농기계 종합보험 가입 신청 기간입니다.
- 보험 가입료의 80%를 지원하고 있으니, 주민들께서는 가까운 농·축협에 방문하여 보험 가입 상담을 받아보시기 바랍니다.
- 방문이 어려운 농가는 농업인 안전보험은 1544-4000
농기계 종합보험은 1644-9000에 전화하시어 안내받으시기 바랍니다.

【산업팀 양동욱 ☎390-6983】

9. 2023년도 전략작물직불제 신청 관련 안내

□ 기존 논활용직불제를 개편 및 확대

○ 주요 일정

- 신청 기간 : 2023. 2. 15.(수) ~ 2023. 4. 20.(목)
- 직불금 등록증 발부 : 4월 중순
- 동계작물 이행 점검 : 4 ~ 5월
- 하계작물 이행 점검 : 8 ~ 10월
- 등록자 확정 : 11월 / - 직불금 지급 : 12월

○ 지급대상 농지

- 농업경영체 등록된 농지
- 지목과 상관없이 농지법 상 농지로서 전년도 11월부터 당해연도 10월까지의 기간에 전략작물 재배 및 관리에 이용되는 논

○ 지급대상 농업인

- 농업경영체 등록한 농업인 및 농업법인
- 지급대상 논에서 1천㎡ 이상 대상품목을 파종부터 수확까지 재배
* 녹비용은 지급대상에서 제외
- 농촌에 주소 또는 주된 사무소를 둔 자
- (주소지가 농촌 외) ‘농업을 주업으로 하는 자’의 요건 충족시

○ 대상품목

- 동계 : 6월말까지 수확이 가능하여 이모작 할 수 있는 식량·사료작물
(식량작물) 겉보리, 쌀보리, 맥주보리, 밀, 호밀, 귀리, 감자 등
(사료작물) 「사료 등의 기준 및 규격」에 따른 목초, 풋베기 사료작물
- 하계 : 논콩, 가루쌀, 조사료
(논콩) 백태, 흑태, 청태, 콩나물콩, 서리태, 양태, 밤콩, 율콩, 약콩,
 풋콩, 장단콩, 강낭콩, 동부 등 (완두, 녹두, 팥 등 미포함)
(가루쌀) 공공기관(종자원, 농진청, 농진원 등)에서 보급하는
 ‘바로미2’를 재배한 경우
(하계조사료) 「사료 등의 기준 및 규격」 곡물 및 풋베기 사료작물

※ 하계조사료는 직불금 신청직전연도 대상 농지에 벼를 재배하고, 신청 연도에 신규로 조사료를 재배하는 농지로 한정함

○ 직불금 지급 기준

- 지급 금액: 지급단가(원/㎡) x 대상품목 재배 면적(㎡)

*필지별로 지급금액을 계산하여 10원미만 절사 후 개인별 합산

- 지원 한도액 기준 및 범위농업인: 농업인 30ha / 농업법인: 50ha / 공동농업경영체 농업법인: 400ha

*공동농업경영체 농업법인의 회원 농업인 지급 상한은 30ha

○ 지급단가

(동 계) 기존 논활용 직불 대상작물은 ha 당 50만원 지급

(하 계) 논콩과 가루쌀 재배시 ha 당 100만원, 하계 조사료는 430만원

(이모작) 동계(밀·조사료)+하계(가루쌀·콩) 이모작 시 ha당 100만원 추가 지급

〈전략작물직불 재배유형별 지급단가(예시)〉

구분	품목	단가(ha당)	
단작	동계	밀	50만원
		청보리, 라이그라스 등 동계조사료	*
		보리, 귀리 등 동계 식량작물	*
	하계	콩	100만원
		가루쌀	*
		하계조사료	430만원
이모작	인센티브 대상	밀 - 콩	250만원
		밀 - 가루쌀	*
		동계조사료 - 콩	*
		동계조사료 - 가루쌀	*
	인센티브 없음	(보리, 귀리 등) 기타동계작물 - 콩·가루쌀	150만원
		보리 - 일반벼	50만원
		밀 - 하계조사료	480만원
		동계조사료 - 하계조사료	*

【산업팀 양동욱 ☎390-6983】

10. 2023년 논타작물 재배 지원사업

- 신청기간 : 2023. 2. 20.(월) ~ 2023. 4. 20.(목)
- 신청방법
 - 필지단위로 신청하되, 농업인(또는 법인)당 최소 1,000㎡ 이상
 - 농지 소유자 뿐만 아니라 임차 농업인도 허용(실경작자)
- 목적 : 논에 벼 대신 다른 소득작물 재배를 유도하여 쌀 과잉문제를 선제적으로 대응하고 쌀 이외 식량작물 자급률 제고
- 사업내용 : 논에 벼 대신 타작물 재배시 보조금 지급(200만원/ha)
 - 사업비 범위 내에서 사업량 초과시 지원단가를 조정 가능 및 시군 자체사업으로 지원
 - ※ 논콩의 경우 전략작물직불제(국비 100%) 대상에 포함되어 250만원/ha(인센티브포함) 받은 곳을 제외하고, 단작 100만원/ha 비용을 지급받은 필지는 100만원(도비) 지원
- 지원품목 : 두류, 일반작물(팥거름작물, 옥수수(식용), 고구마, 메밀 등)
- 지원 제외 대상 및 농지
 - 제외품목 : 가루쌀·조사료(농식품부 지원), 전략작물 지급대상(250만원/ha)에 포함된 논콩, 잔디, 조경수, 화훼 등 다년생 작물 및 무, 배추, 마늘, 양파, 고추, 대파 등 수급 불안 작물
 - 사업신청 전년도 농업의 종합소득금액 3,700만원 이상인 자
 - 타작물 재배면적이(폐경·휴경 면적 제외) 1천㎡미만인 자
 - 간척지 등을 대상으로 이미 타작물 재배 의무가 부여된 농지 제외
 - 농지의 형상 및 기능 유지 의무를 이행하지 않는 경우

< 농지의 형상 및 기능 유지 >

- 농작물의 생산이 가능하도록 토양을 유지·관리할 것
- 이웃 농지와의 구분이 가능하도록 경계(논둑)를 설치하고 이를 관리할 것
- 이웃 농지의 영농에 지장이 없도록 잡초를 제거할 것
- 농지 주변의 용수로·배수로를 유지·관리할 것

【산업팀 양동욱 ☎390-6983】

11. 2023 벼 재배면적 감축협약 신청접수 안내

- 신청기간 : 2023. 2. 20. ~ 2023. 5. 31.
- 신청방법 : 면사무소 산업팀 방문 감축협약 신청서, 신분증 제출
- 참여대상
 - '22년 벼를 재배한 논에 '23년 타작물 재배 또는 휴경을 계획하는 면적
 - '22년 감축협약에 참여하고 '23년 타작물 재배 또는 휴경을 계획하는 경우

<감축협약 참여 가능 여부>

구분	참여 가능 여부(품목별)						
	일반작물	팥거름	두류		하계조사료	휴경	(조사료용 및 예비용) 일반벼*
			콩*	콩 외			
'22년 기존 참여자	○ (300포대/ha)	○ (300포대/ha)	○ (150포대/ha)	○ (300포대/ha)	○ (150포대/ha)	○ (300포대/ha)	○ (150포대/ha)
'23년 신규 참여자	○ (300포대/ha)	○ (300포대/ha)	○ (150포대/ha)	○ (300포대/ha)	X	○ (300포대/ha)	○ (150포대/ha)

※ 괄호 안 (포대/ha)는 작물별 공공비축미 추가 배정량

<벼 재배 면적 감축 인센티브>

사업명	지원 내용	비고
① 공공 비축미 추가 배정	▶ 재배면적 감축 이행 농가 대상 감축 면적 비례하여 공공 비축미 배정 - '23년 공공비축미 물량 15만톤 활용	개인 단위
② 두류 매입비축	▶ 논콩 재배농가 판로 확보 : 농가 희망 물량 전량 매입	개인 단위
③ 식량작물공동 경영체육성	▶ 10ha 이상 감축 협약이행한 농업법인(기존 논콩생산단지 포함)이 식량작물공동경영체사업* 신청 시 가점 부여 * 교육·컨설팅, 시설·장비, 사업다각화(공 건조저장시설, 가공시설 등) - '논 타작물 단지화 운영주체'는 5ha 이상 감축 협약이행법인	법인 단위
④ 공동선별비 지원	▶ 10ha 이상 감축 협약이행한 농업법인 등이 두류 공동선별 지원사업 신청 시 우선 지원 대상에 추가	법인 단위
⑤ 고품질쌀 유통 활성화	▶ 10ha 이상 감축 협약이행한 RPC 등이 고품질쌀유통 활성화사업 신청 시 가점 부여(5점)	RPC (농협, 민간)
⑥ RPC 벼 매입 자금	▶ 10ha 이상 감축 협약이행한 RPC는 벼 매입자금 배정 시 벼 재배 감소면적을 감안하여 무이자 자금 배정(500억원 내외)	
⑦ 농협 지원	▶ 무이자 경영자금(1.5천억원) 지원, 농기계 지원(3억원) 우선 선정 등 지원	지역 농협

【산업팀 양동욱 ☎390-6983】

12. 2023년 친환경 벼 집적화단지 인센티브 지원사업 신청안내

- 신청기한 : 2023. 4. 14.(금)까지
- 신청방법 : 면사무소 산업팀으로 신청
- 제출서류 : 사업계획서, 세부내역
- 지원대상 : 친환경벼 집적화단지 내 연접한 친환경벼 인증농지
- 지원단가 : 인증면적 및 연접비율에 따라 인센티브 단계별 차등 지원

구 분	1단계	2단계	3단계
인증면적	10ha 이상	30ha 이상	50ha 이상
연접비율	50% 이상	70% 이상	90% 이상
지원단가	250천 원/ha	500천 원/ha	1,000천 원/ha

【산업팀 양동욱 ☎390-6983】

13. 취약계층 노후 전기시설물 보수대상지 조사

- 신청기한 : 2023. 4. 21.까지 (전화신청 가능)
- 사업대상 : 도내 거주 취약계층
 - 국민기초생활수급자, 고령자, 독거노인, 장애인, 소년소녀가장 등
- 사업량 : 200가구(전남전체)
 - 한국전기공사협회(100가구), 한국전기기술인협회(100가구)
- 사업비 : 가구당 재료비 150,000원 한도
- 위탁기관 : 한국전기공사협회, 한국전기기술인협회
- 사업내용
 - 차단기 설치여부 등 점검 후 재설치 및 보수
 - 노후 전선 등 전기기구의 점검 및 보수(LED 등 교체)
 - 누전상태 점검 및 위험 전기제품 사용에 대한 안내 등

연번	주소	성명	연락처	비고
1	삼향읍 오룡길 1	홍길동	010-****-****	
2				

【산업팀 김병준 ☎390-6984】

14. 신재생에너지보급 사업 안내

사업명	신재생에너지보급 융복합공모사업	신재생에너지보급 주택지원사업
사업시기	2024	2023~
주요내용	태양광, 태양열 이용시설 주택설치	태양광, 태양열, 지열, 연료전지 등 주택설치
사업비 자부담	태양광 주택설치 기준(3KW) 770천원	태양광 주택설치 기준(3KW) 2,150천원
신청	2024년	2023. 4. 25. ~
참고사항	2022년 장성, 황룡(일부) 2023년 진원, 남, 동화, 황룡(일부) 2024년 삼서, 삼계, 서삼 위 일정임	사업방법 : 개인은 별첨 업체와 계약하고 업체에서 한국에너지 지공단에 사업신청 문의전화 : 062)602-0024

※ 군청 교통에너지과에서는 2024년에 시행하는 것이 자부담이 덜들어
유리하니 2024년 신청 홍보

【산업팀 김병준 ☎390-6984】

15. 한국농업기술진흥원 발작물 종자 개별신청 안내

- 신청기한 : 2023. 4. 5.(수) ~ 재고 소진 시까지
- 신청방법
 - 온라인 신청 : 종자광장(<http://www.seedplaza.or.kr>)
 - 면사무소 산업팀 방문하시면 온라인 신청 도와드립니다
- 공급시기 : 입금 확인 후 순차 배송 ※ 배송비는 착불
- 문의처 : 한국농업기술진흥원 063-919-1612~6
- 품종 및 가격

작물명	품종명	보급가격 (원/2kg)	포장 (kg)	용도	특성
콩(유색)	청자5호	16,200원	2	혼반, 떡소, 제과용	연녹자엽 검정콩, 대립, 불마름병에 강함, 꼬투리 터짐에 강함, 기계수확에 용이
콩(백태)	대풍2호	13,000원	2	장류 및 두부용	황색 중립종, 불마름병, 쓰러짐, 꼬투리 터짐에 강하며 가공적성 우수
	미소			두부·두유용	대립종, 비린내가 없음, 불마름병에 강함, 두부 가공적성이 우수
팥	서나	20,000원	2	양금, 통팥 및 혼반용	적색종피, 직립, 내도복 다수성
	홍다			팥차 및 통팥용	직립초형, 담적색, 쓰러짐에 강함
녹두	산포	16,600	1	녹두나물용	녹색, 원통형종실, 직립형, 쓰러짐에 강함,
들깨	다유	7,800원 *0.5kg당	0.5	종실 및 조미용	종피 진갈색, 함유율이 높으며 착유량이 많음
	들샘			종실 및 조미용	종피 진갈색, 착유량이 많고 기름맛 우수
	들찬			기름 및 가루용	흰색 종피, 리놀렌산 함량 높음

【산업팀 양동욱 ☎390-6983】

16. 한국농업기술진흥원 벼(특수미) 개별신청 안내

- 신청기간 : 2023. 3. 28.(화) 09:00 ~ 재고 소진 시 까지
- 신청방법 : 온라인 신청(종자광장, <http://www.seedplaza.or.kr>)
- 공급시기 : 입금 확인 후, 순차 배송 ※ 배송비는 착불
- 품종 및 가격

용도	품종명	보급예정량(kg)	포장단위(kg)	판매 단가(원/kg)
유색미	신농흑찰	10,000	15	2,700
	흑향찰1호	3,000		3,000
	녹찰계통	10,000		2,650
향미	드래향	10,000	20	2,300
	설향찰	28,000		2,650
찰벼	백옥찰	80,000		2,400
	보람찰	61,000		2,400
	운일찰	8,000		2,400
중간찰	백진주	13,000		2,400
	미호	9,000		2,600
사료용	목양	6,000		2,100
	영우	1,500		2,100
밥쌀용	진옥	20,000		2,600
	진광	20,000		2,600
	성산	30,000		2,600
	정드림	15,000	2,650	
	참동진	150,000	2,300	
	소다미	45,000	2,400	
	새일품	35,000	2,300	
	새칠보	50,000	2,300	
	황금노들	50,000	2,200	
	참드림	52,000	2,300	
	수광	7,000	2,800	

【산업팀 양동욱 ☎390-6983】

17. 농업기술과 원예기술팀 소관 시범사업 알림

- 신청기한 : 2023. 4. 5.(수) ~ 4. 21.(금)까지
- 대상사업 : 2개사업

(단위:백만원)

구분	사업명	사업량	보조율	사업비			지원내용	담당자	비고
				총계	보조	자담			
계	2개 사업	-	-	110	77	33	-	-	
1	시설하우스 에너지 절감을 위한 LPG 난방 시범	5개소 내외	70%	50	35	15	LPG난방 시설	백지영 ☎8432	
2	기계화 양파 재배 균일묘생산시설시범	1개소	70%	60	42	18	시설하우스, 관수시설 등	백지영 ☎8432	

- 신청방법 : 농업기술센터 농업기술과 원예기술팀 방문제출 또는 온라인 신청
- 문의사항 : 원예기술팀 백지영 (☎ 061-390-8432)

【산업팀 최유리 ☎390-6982】

18. 2023년 과수 돌발해충 방제약제 지원사업 알림

- 신청기한 : 2023. 4. 13.(목)까지
- 지원조건 : 보조 100% / 지원단가 : 100천원/ha
- 지원대상 : 농업경영체 1,000㎡ 이상 과수를 재배하는 농가
 - 대상과종 : 사과, 배, 복숭아, 포도, 감, 매실, 베리류 등
- 지원내용 : 과수 돌발해충 방제약제 (1회 방제용)
 - 대상해충 : 2종(갈색날개매미충, 미국선녀벌레)
- 신청장소 : 농가 주소지 행정복지센터 산업팀

【산업팀 최유리 ☎390-6982】

19. 국산김치 사용업소 식자재 구입비 지원 안내

- 사업기간 : 2023. 2. ~ 12.(연중) 매월 1일까지 신청서 제출
 - 사업량 : 개소당 250천원, 연 1회
 - 사업비 : 34,000천원(도비 30%, 군비 70%)
 - 지원내용 : 국산김치 제조에 필요한 식자재 또는 김치완제품 지원
 - 식자재 : 배추, 절임배추, 고춧가루 등 김치 원·부재료 등
 - 지원대상 : 「식품위생법 시행령」에 따라 음식류를 조리·판매하는 휴게음식점, 일반음식점 중 국산김치 자율표시위원회로부터 국산김치 사용지정을 받은 업소
 - 신청서류 : 신청서, 지정서 사본, 사업자등록증, 본인서명사실확인서 각 1부
- 【산업팀 최유리 ☎390-6982】**

20. 2023년 우수후계농업경영인 선발계획 알림

- 신청기한 : 2023. 4. 24.(월)까지
 - 선발인원 : 500명(시군별 배정인원 없이 전국단위 선발)
 - 신청자격 : 후계농 선정 후 5년이상 영농에 종사중인 자
- ※ 2018년까지 선정된 후계농업경영인 신청가능, 2019년 이후 선정자 신청 불가**
- 지원내용 : 정책자금 최대 2억원 융자, 연리 0.5%
 - 자금용도 : 농지구입 및 임차, 시설 설치 및 임차, 기타자금 등
 - 제출서류 : 사업신청서 및 평가증빙서류
 - 신청방법 : 농업축산과 농업정책팀 방문접수
 - 문의처 : ☎ 062-390-8407

【산업팀 최유리 ☎390-6982】

21. 상반기 전남형 예비사회적기업 신청 홍보

- 신청기한 : 2023. 4. 18.(화)까지
- 신청자격 : 사회적 목적 실현을 조직의 주된 목적으로 하는 기업
- 지정기간 : 지정일로부터 3년
- 지원내용
 - 일자리창출 인건비·사업개발비 지원 등 신청자격 부여
 - 지방자치단체 우선구매 대상
 - 인증사회적기업 육성을 위한 컨설팅 및 판로지원 등
- 문 의 처 : 일자리경제실(☎ 061-390-7468)

【산업팀 최유리 ☎390-6982】

22. 2023년 수도권 향우 친환경농산물 꾸러미 지원사업

- 신청기간 : 2023. 4. 5.(수) ~ 4. 25.(화)
- 신청방법 : 출생지 읍면 행정복지센터 방문·팩스·이메일 신청
- 신청대상 : 수도권(서울, 경기, 인천)에 거주하는 전남 향우
- 사업량 : 삼계면 9명(군 전체 100명)
- 사업내용 : 친환경농산물 꾸러미 형태로 1년간 향우의 거주지까지
배송 및 공급(50만원/1인) ※ 자부담 25만원
- 공급품목 : 친환경 인증을 받은 신선 농산물, 축산물
- 운영절차
 - 대상자 확정 후 쇼핑몰 회원가입 진행
 - 시군에서 대상자 검증 후 대상자 확정 및 대상자 명단 공급업체에 전달
 - 대상자 확정일로부터 30일 이내 쇼핑몰 회원으로 가입하고, 대상자 확정일로부터 60일 이내 1회 이상 농산물을 주문

【산업팀 양동욱 ☎390-6983】

23. 2023년 여성농업인 전동차 구입 지원사업 신청 안내

- 신청기간 : 2023. 5. 4.(목)까지
- 신청방법 : 면사무소 산업팀 방문신청
- 지원대상 : 신청일 기준 관내 1년 이상 거주하고 농업경영체를 등록한 여성 농업인
- 지원기종 : 전기삼륜자전거, 전기삼륜차, 안전장비(헬멧) 등
- 지원내용 : 전동차 구입비 일부
(전기자전거 최대 1,000천원, 전동삼륜차 최대 1,500천원)
- 지원제외 : 농업경영체 미등록자, 지방세 체납자(읍면확인), '21~23년 여성친화형 다목적 소형전기운반차 지원사업 대상자

【산업팀 양동욱 ☎390-6983】

24. 2024년 친환경 과수채소 전문단지 조성 지원사업 공모

- 공모기간 : 2023. 4. 3(금) ~ 5. 2.(화)
- 신청방법 : 면사무소 산업팀으로 신청
- 제출서류 : 신청서 및 사업계획서
- 사업량 : 6개소(개소당 지원한도 10억원)
- 사업대상 : 친환경 재배농가, 생산자 단체, 육묘업 등록 법인
- 사업내용 : 친환경 과수·채소 전문단지 조성에 필요한 생산·저장·가공 시설 장비 및 친환경 과채류 육묘장 등

【산업팀 양동욱 ☎390-6983】

【붙임 1】

산불예방 방송문안

- 주민 여러분 안녕하십니까?
- 건조한 날씨로 인해 산불이 발생하기 쉬운 계절입니다.
- 장성군에서는 산불발생의 주요 원인인 논·밭두렁 불 지르기, 고춧대·벧짚·비닐 등을 태우는 무단소각행위를 일체 금지하여 집중단속하고 있으므로

- 주민 여러분께서는 다음 사항을 꼭 지켜 주시기 바랍니다.
 - 논·밭두렁 및 각종 쓰레기 소각 등을 절대로 하지 맙시다.
 - 고춧대, 벧짚, 논밭에 있는 비닐 등 영농폐기물을 태우지 맙시다.
 - 입산통제구역이나 폐쇄된 등산로에는 출입을 하지 맙시다.
 - 입산이 허용된 지역이라도 산림 안에서 흡연이나 불씨를 다루는 행위는 절대로 해서는 안됩니다.

- 산림 또는 산림인접지(100m)에서 불을 놓으면 30만원 이하의 과태료
- 실수로 산불을 내어도 3년이하의 징역 또는 3천만원 이하의 벌금이 부과됩니다.

- 이상 장성군 삼계면에서 알려드렸습니다.

붙임1**산불 위반 행위자에 대한 처벌 기준****□ 과태료 부과 (산림보호법 시행령 별표 4)**

위반행위	과태료 금액(만원)		
	1차 위반	2차 위반	3차 이상
▶ 산림이나 산림인접지역에서 불을 피운 경우	30	40	50
▶ 산림이나 산림인접지역에 불을 가지고 들어간 경우	10	20	30
▶ 산림에서 담배를 피우거나 담배 궤초를 버린 경우	10	20	30
▶ 산림이나 산림인접지역에서 풍등 등 소형열기구를 날린 경우	10	20	30
▶ 화기물소지 금지구역에서 화기, 인화물질, 발화물질을 지니고 산에 들어간 경우	10	20	20
▶ 허가 없이 입산통제구역에 들어간 경우	10	10	10

□ 벌칙 적용 (산림보호법 제53조)

위반행위	벌칙
▶ 산림보호구역 또는 보호수에 불을 지른 자	7년 이상 15년 이하 징역
▶ 타인 소유의 산림에 불을 지른 자	5년 이상 15년 이하 징역
▶ 자기 소유의 산림에 불을 지른 자	1년 이상 10년 이하 징역
▶ 자기 소유의 산림에 불을 질러 타인의 산림에 피해를 입힌 자	2년 이상 10년 이하 징역
▶ 과실로 타인 또는 자기 산림에 불을 태워 공공을 위험에 빠뜨린 자	3년 이하의 징역 또는 3천만원 이하의 벌금

민원분야

1. 『원자력 안전 교부세』 국민청원 동의 참여 안내

원전 인근 방사선 비상계획구역으로 지정된 우리군 및 전국 22개 지자체에 국비를 지원받아 방사능 방재 등 주민보호 및 복지사업을 시행할 수 있도록 하는 국민청원 추진

○ 참여기간 : 2023. 3. 27. ~ 4. 26. / 30일간

* 기간내 **5만명 이상 청원동의 시** 법안 국회 행안위 즉시 심사

○ 참여방법 :

⇒ 국회 국민동의 청원 누리집(<https://petitions.assembly.go.kr/>) 접속

⇒ #원자력안전교부세 #방사선방재계획 검색, 오른쪽 QR 선택

⇒ 원자력안전교부세 신설에 관한 청원 선택

⇒ 맨 아래쪽  클릭

⇒ 회원 로그인 또는 비회원 인증하기 선택

⇒ 비회원 인증하기 선택 시 아래 3가지 방법 중 하나 선택



⇒ 동의 완료

○ 참여대상 : 우리군 전 주민 및 직원

○ 청원내용 : 지방교부세법 개정 요청(원자력 안전 교부세 신설)

- 5만명 이상 국민동위 청원시 입법발의된 원자력안전교부세 신설안 국회행정안전위원회 즉시 회부되어 심사

- 국회 법률 통과시 전국 원전 인근지역 기초 지자체

매년 약 94억원 원자력안전교부세 확보

○ 협조사항 : 마을주민, 사회단체 등 적극참여 홍보 안내하여 주시기 바람.

【민원팀 유영근 ☎390-6986】

2. 2023. 법인지방소득세 집중 신고·납부 기간 안내

- 대 상 : '22년 12월에 사업연도가 종료된 영리법인, 수익사업을 영위하는 비영리 법인, 국내 원천소득이 있는 외국법인
- 신고·납부기간 : 4월 1일(토) ~ 5월 2일(화)까지
- 신고방법 : 전자신고(위택스),장성군청 세무회계과에 서면,우편신고
- 납기연장
 - 수출중소기업, 고용위기지역 및 산업위기대응특별지역에 소재한 중소기업은 납부기한 3개월 직권연장
(납기 연장 법인도 신고기한은 4. 30. 까지로 동일)
 - 사업에 현저한 손실이 발생한 법인에 대해서도 신청시 납부기한 연장
- 협조사항 : 마을주민, 법인에게 홍보 안내하여 주시기 바람.

【민원팀 유영근 ☎390-6986】

3. 2023. 4월 14일(금) 2차 포탄사격에 따른 주민 홍보 협조

- 사격일시 : 2023. 4. 14(금) 08:00 ~ 11:00
- 사격장소 : 황룡면 와우리 390일대(탄착지)
- 민간인 출입 통제지역 : 삼계면 덕산리 산 25
- 대상마을 : 만화, 자초, 이암, 수각, 발산마을
- 문의사항
 - 민원관련문의 : 육군포병학교 교무처 061-390-2027
 - 훈련관련문의 : 육군 제 6395부대 061-390-2931 ~ 2933
- 협조사항 : 마을주민에게 출입금지, 가축, 노약자, 임산부 등 사전 홍보 안내하여 주시기 바람.

【민원팀 유영근 ☎390-6986】

4. 보병학교 훈련장일대 출입제한 및 야간훈련일정 홍보

- 목 적 : 주야간 철야훈련 계획에따른 사전일정 전파 및 주민안내 협조
- 장 소 : 장성종합훈련장(삼계, 황룡, 동화, 서삼면 일대)
- 야간 훈련 일정
 - 4월 11 ~ 12일, 18 ~ 19일, 24 ~ 28일
 - 5월 1 ~ 4일, 8 ~ 12일, 15 ~ 19일, 5. 29 ~ 6.2일
- 주의사항 : 훈련장 주변 유해조수피해방지단 포획활동 금지
- 문의사항
 - 보병학교 훈련장관리담당 박기순 061-390-1217
- 협조사항 : 주민의 불편이나 안전사고가 없도록 마을주민에게 사전 홍보 안내하여 주시기 바람.

【민원팀 유영근 ☎390-6986】

보병학교 훈련지역

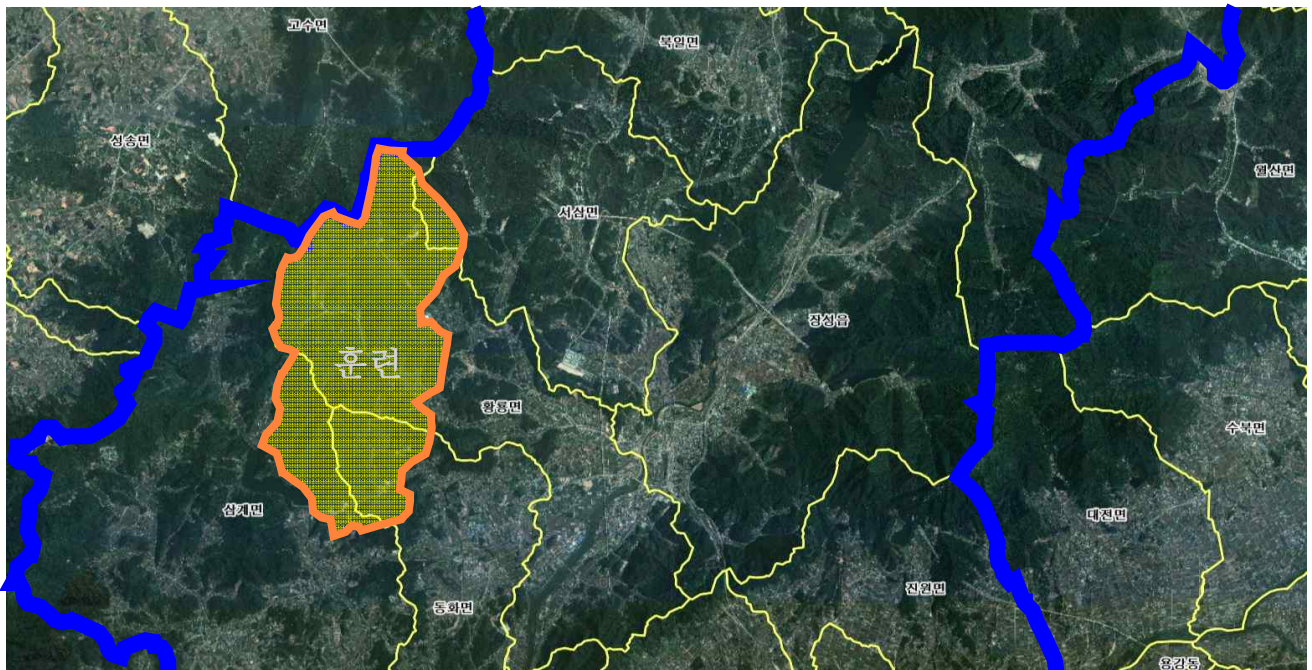

삼계보건지소 분야

1. 삼계보건지소 무료 간염검사 안내

- 일 시 : 2023. 4. 21.(금) 13:30 ~ 15:00
※ 보건지소 예약접수(☎390-8326) 선착순 마감
- 대 상 : 만 50세 이상 주민 27명
(간암검진대상자, 전년도 B형,C형 간염검사자 제외)
- 검사항목 : 혈액검사
 - A형:정밀(HAV Ab IgG) · B형:정밀(HBsAg, HBsAb)
 - C형:정밀(HCV-Ab) · AFP(간암종양표지자검사)
 - M2BPGI(간섬유화검사)
- 비 용 : 무료
- 검사장소 : 삼계보건지소
- 문 의 처 : ☎ 390-8325, 390-8326(삼계보건지소)

【보건지소 최숙희 ☎ 390-8325】

2. 2023년 임산부 백일해 예방접종 안내

- 접종기간 : 2023. 4. ~ 12.
- 접종대상 : 접종일 기준 장성군에 주소를 두고 있는 임산부
 - 준비물 : 산모수첩, 신분증, 주민등록 초본
- 접종시기 : 임신 기간 중 및 출산 후 6개월 이내
- 접종백신 : T-dap(백일해) 백신 무료 예방접종
- 접종장소 : 보건소, 보건지소
- 문 의 처 : ☎ 390-8353, 390-8337(보건소 감염병관리팀)

【보건지소 최숙희 ☎ 390-8325】

3. 2023년 백내장 수술비 지원 안내

- 기 간 : 2023. 1. 2. ~ 예산소진시까지
- 사업대상 : 65세이상(현재 주소가 장성군으로 되어 있는 사람)
- 지원범위 : 1인당 2안구 30만원 한도 / 수술 후 지원
 - 1안구 15만원, 2안구 30만원 지원
- 지원절차 : 백내장수술⇒ 보건소,보건지소 신청⇒ 수술비 지원
- 구비서류 : 신청서, 수술확인서, 진료비 영수증, 주민등록등본, 통장사본
- 신청장소 : 보건소, 보건지소

【보건지소 최숙희 ☎ 390-8325】

서부 농업인상담소 분야

1. 벼 관리

□ 법씨 고르기 및 소독

○ 소금물 가리기

- 일반벼(비중 1.13) : 물 20리터 + 소금 4.2kg
- 찰 벼(비중 1.08) : 물 20리터 + 소금 2.5kg
- 소금물에 법씨를 담가 쪽정이는 버리고, 가라 앉은 종자만 사용
 - ※ 3~5분 이내로 작업을 끝낼 것.
- 법시를 맑은 물로 씻어서, 그늘에 말리고 소독 전까지 보관

○ 종자소독

[일반소독]

- 발아기에 물을 채운다(물양은 종자량의 2배)
 - ⇒ 물 온도 30℃ 올리기
 - ⇒ 적용약제 선택(살균제, 살충제), 희석배수 준수
 - ⇒ 종자 침지 48시간
 - ⇒ 깨끗한 물로 종자 헹굼
 - ※ 산소(기포)발생기 또는 1일 4-5회 저어준다(산소공급)

[친환경 소독] 온탕소독 + 석회유황(22%)소독

- 소독기에 물 100리터를 채운 후, 마른 종자 10kg를 넣는다.
(물과 종자 비율 10: 1)
 - ⇒ 60℃, 10분 종자 소독
 - ⇒ 종자를 찬 물에 30분간 식히기
 - ⇒ 30℃물에 석회유황 50배액 썩는다.
 - ⇒ 30℃, 24시간 소독 ⇒ 종자세척 ⇒ 싹틔우기
 - ※ 젖은 종자 온탕소독 시 발아지장 및 물 온도 저하로 소독효과 경감

○ 종자침종

- 균일한 싹틔우기 위해 실시, 20℃ 물에 5일간 종자 담그기
- 침종기간은 물 적산온도 100℃ 기준하여 결정(물 15℃, 7일 침종)

○ 싹틔우기

- 침종한 종자는 물기를 제거 후, 30-32℃ 어두운 곳에서 1일정도 두어 하얀 싹 1mm내외로 키운다.
- ※ 싹이 너무 길면 파종 시 싹이 부러진다.
- 싹이 작으면 싹틀 때 모 키가 불균일하게 자람

□ 파종 및 육묘관리

○ 파종

- 1-2mm 정도 싹 틔운 종자 파종

구 분	파종시기	파종량(g/상자)
어린모	모내기 8-10일 전	200~220
중 모	모내기 30일 전	130

○ 부직포 못자리

- 못자리 면과 상자가 잘 밀착되도록 못자리 고르기
- 못자리가 너무 과습하거나 마르지 않도록 초기 물 관리 주의
- ※ 4월 15일 이후 설치(이상 저온에 의한 냉해 피해 방지)

【서부농업인상담소 신청선 ☎390-7190】

2. 과수 관리

□ 과수 저온피해

【 사과 저온피해 발생 양상 】

- 화기의 피해온도는 $-1.7 \sim -2.5^{\circ}\text{C}$ 임
- 화기발육 초기단계에서는 약 $-2 \sim -5^{\circ}\text{C}$ 의 저온에 노출되면 화편이 열리지 않거나, 열려도 암·수술의 발육이 상당히 나쁘고 갈변하며 수정을 저하
- 화경이 짧아지고, 과병이 굴곡되거나, 기형과가 되어 낙과
- 개화기를 전후한 피해는 암술머리와 배주(胚珠)가 흑변
- 어린잎은 물에 삶은 것처럼 되어 검게 말라 죽음
- 과실 표면에 혀모양(舌狀) 또는 띠상의 동녹 발생 및 과형을 나빠져 상품가치가 저하 됨

【 배 저온피해 발생 양상 】

- 화기의 피해온도는 $-1.7 \sim -2.8^{\circ}\text{C}$ 임
- 개화기 피해시 수정불량, 수정이 되더라도 기형과 발생 및 낙과
- 잎이 오그라들거나 어린잎은 검게 마르고, 가지의 목질부가 갈변됨
- 낙화기 이후 피해를 입으면 어린 과실이 흑갈색으로 변하고 1~2주 후에 낙과

< 과종별 피해 온도($^{\circ}\text{C}$) >

구 분	12~1월	2월	3월	4월	5월
생육단계		휴 면 기		싹 트 고 꽃 필 때	열 매 맺 힐 때
사 과	$-25 \sim -30$	$-30 \sim -35$	$-15 \sim -20$	$-1.7 \sim -2.5$	-1.1
배	$-20 \sim -25$	$-25 \sim -30$	$-15 \sim -20$	$-1.7 \sim -2.8$	-1.1
복숭아	$-15 \sim -20$	$-20 \sim -25$	$-10 \sim -15$	$-1.1 \sim -1.7$	-1.1
포도	$-20 \sim -25$	$-20 \sim -25$	$-15 \sim -20$	-0.6	-1.1

〈 꽃눈 또는 꽃 고사율에 따른 감수율 〉

꽃(눈) 고사율	40%이하	~50%	~60%	~70%	~80%	~90%	100%
감수율	0	10%	20%	30%	50%	80%	100%

□ **저온피해 시 관리대책**

○ (인공수분 추가 실시) 저온피해 과원은 2~3회 인공수분 실시

- (배) 2년생 가지에 착생된 액화아를 이용한 착과 유도
 - * 피해가 심한 지역(1~6번화 피해 등)은 인공수분을 늦추어 실시
- (사과) ‘후지’ 중심화 피해 시 측화 이용 착과 유도

○ (적과작업 늦추어 실시) 적화, 적과작업 생략 또는 늦게

- 피해 상황 확인 후 적화 및 적과 작업 추진
- 적과작업은 착과가 끝난 후에 하고 마무리 열매숙기도 기형과 등의 장해가 뚜렷이 확인되는 시기에 실시

○ (수세관리) 비정형과라도 착과를 통한 수세관리 필요

- 수세 안정을 위해 정형과 이외 과실도 최대한 착과

○ (시비 감량) 착과량이 적으면 질소 시비 감량 및 엽면살포 자제

- 피해 심한 과원은 질소 시비 및 제4종 복비 등 엽면살포 자제

○ (유인 및 전정) 신초 유인 및 하기전정을 통한 수세안정(5~7월)

- 꽃눈 형성 유도 및 수세조절을 위한 하기전정(20% 이내)

○ (과원관리) 관리 소홀 시 이듬해 개화에도 영향을 미치게 되므로 병해충 관리 등의 재배관리 노력

【서부농업인상담소 신청선 ☎390-7190】

□ 매실 발생 해충(복숭아씨살이좀벌) 방제

○ 피해양상

- 과실이 수확 전에 썩기 시작하여 심한 경우 90% 낙과
- 연 1회 발생하여 매실, 복숭아, 살구, 자두 등 핵과류 피해
- 씨앗 속에서 월동한 유충은 매실 착과기부터 성충이 되어 과실 1~2cm가 되는 시기가 최성기 임

○ 방제요령

- 낙과 과실 제거
- 방제 적기 : 4월중순~5월상순(과실이 콩알(1~2cm)만한 시기)
- 방제횟수 : 피해가 심한 과원에서는 과실크기가 1cm 정도 되는 시기부터 5~7일 간격으로 2~3회 등록 약제를 오전에 살포

○ 피해사진



매실속의 유충(3월)



복숭아씨살이좀벌 우화



탈출 구멍



성충(4월)



수확기 피해과실(6월)



산란된 과실(8월)

【서부농업인상담소 신청선 ☎390-7190】

MEMO