

장성읍 제2023-03호

2023. 2. 10.(금)

# 장성읍 이장회보

- 2월 중 1차 이·동장 회의 -

2023년 전남청년

## 문화복지카드 지원사업 신청하세요!

전남도에 거주하는 청년(19세~28세)을 대상으로 공연관람, 학원수강, 도서구입 등 문화복지비를 일정 지원조건을 충족할 경우 문화복지비 연 20만원지원



장성군  
Jangseong  
( 장 성 읍 )

# || 목 차 ||

## 총 무 팀 : 4건

1. 「문불여장성」 소식지 제2호 원고 모집 안내 ..... 4
2. 2023년 전남 청년 문화복지카드 지원사업 안내 ..... 4
3. 2023년 도립 전남학숙 신규 입사생 모집 홍보 ..... 5
4. 2023년 청년 취업자 주거비 지원사업 모집 안내 ... 6

## 세 무 팀 : 2건

1. 무료상담서비스 「마을세무사 및 선정대리인」 추진 홍보 7
2. 지방세 이월체납액 줄이기 추진 협조 ..... 7

## 주 민 복 지 팀 : 7건

1. 전라남도 수렵면허시험 시행계획 안내 ..... 8
2. 가정용 저녹스 보일러 설치 지원사업 안내 ..... 8
3. 가뭄에 따른 물 절약 수용가 수도요금 감면 추진 .... 8
4. 상수도분야 지원사업 신청 안내 ..... 9
5. 재활용품 분리배출 인센티브 안내 ..... 9
6. 교육급여 지급방식 개편 안내 ..... 10
7. 소규모시설 장애인 경사로 설치사업 안내 ..... 11

## 맞춤형복지팀 : 3건

1. 여성청소년 생리용품 바우처 신청 안내 ..... 12
2. 2023년 영유아 보육서비스 사전신청 안내 ..... 12
3. 지역사회서비스투자사업 신청 홍보 ..... 13

**산 업 팀 : 18 건**

1. 동절기 에너지바우처 지원단가 추가인상 안내 .....	14
2. 농산폐기물 소각 산발발생에 따른 산발예방 철저 홍보	14
3. 서민층 타이머콕 및 LPG 금속배관 시설개선사업 신청 ...	15
4. 소규모(마을단위) LPG배관망 사업 대상지 수요조사·	15
5. 2023년 기본형 공익직불제 신청 안내 .....	16
6. 상반기 지역공동체일자리사업(공공근로) 신청 .....	18
7. 종자(벼 특수미, 발작물) 신청 .....	19
8. 한우 증체율 향상 지원사업 신청 .....	19
9. 농어민 소득지원기금 응자지원사업 신청 .....	20
10. 2023년 토양개량제 지원사업 추가 신청 .....	20
11. 농어업인 자녀 학자금 지원사업 신청 .....	21
12. 신소득 아열대작물레몬'재배단지 육성사업 신청 .....	21
13. 2023년도 농식품바우처 시범사업 신청 안내 .....	22
14. 품목별 농업인 교육 신청 .....	22
15. 반려견 동물등록 지원사업 신청 .....	24
16. 2023 실외사육견 중성화 수술 지원사업 신청 .....	24
17. 상반기 소상공인 지원사업 신청 .....	25
18. 2023년 양잠농가 누에씨 소요량 수요조사 .....	25

**민 원 팀 : 2건**

1. 주민등록법 개정 내용 안내 .....	26
2. 여권발급 연장근무 사전예약제 운영 안내 .....	26

**개 발 팀 : 1건**

1. 농촌빈집 정비사업 추진 .....	27
-----------------------	----

**불 임 : 4건**

1. 「문불여장성」 소식지 원고안(읍·면) .....	28
2. 2023년 기본형 공익직불금 신청 안내문 .....	29
3. 2023년 기본형 공익직불금 비대면 간편신청 안내문 ...	30
4. 2023년 농촌빈집정비사업 신청서 .....	31

## 1 「문불여장성」 소식지 제2호 원고 모집 안내

□ 개요

- 제출기한 : 2023.2.15.(수)
- 모집내용

부 문 별	원 고 내 용
내고향 이모저모	<ul style="list-style-type: none"> <li>• 기간 중 읍면에서 있었던 행사 등 읍면 소식                             <ul style="list-style-type: none"> <li>- 군민과의 대화 등</li> <li>- 행사별 사진 포함(확실적인 플랜카드 사진 지양)</li> </ul> </li> <li>• 미담 수범 사례 소개</li> <li>• 향우회 활동 및 향우 소식</li> </ul>
맛집/카페	<ul style="list-style-type: none"> <li>• 대를 이어 운영하는 오래된 맛집, 이색 카페 등</li> </ul>
창작마당	<ul style="list-style-type: none"> <li>• 창작물(시, 그림, 수필, 서예 등)</li> </ul> <p>※각 읍면 유관기관(학교 등) 적극 홍보</p>

- 제출방법 : [붙임1] 서식에 맞춰 작성 후 총무팀 방문 제출

- 협조사항 : 누구나 창작 작품에 투고할 수 있도록 홍보

【총무팀 최명원 ☎390-6803】

## 2 2023년 전남청년 문화복지카드 지원사업 안내

□ 개요

- 신청기한 : 2023. 2. 28.(화) \* 지급시기 : 4월 중
- 지원대상 : 2021.1.1.부터 도내 거주하고 있는 청년 (1995~2004년 출생자)

☑ 제외대상 : 복지포인트(카드)를 지급받는 공공기관 근무자(공무원, 교사, 공무원 등), 학교 밖 청소년 교육수당 대상자, 여성 농어업인 행복바우처 대상자

☑ 일부지급 : 문화누리카드 지원대상(차액 9만원 지급)

- 신청방법 : (방 문) 주민등록상 주소지 읍·면사무소 / (온라인) 농협카드 누리집
- 지원내용 : 1인당 연20만원(체크카드로 지급)
- 사 용 처 : 공연관람, 학원수강, 도서구입 등 도내에서 문화복지비로 사용
- 협조사항 : 해당 청년이 신청할 수 있도록 홍보

【총무팀 최명원 ☎390-6803】

**3****2023년도 도립 전남학숙 신규 입사생 모집 홍보****□ 개 요**

○ 신청기간 : 2023.1.10.~2.16.(38일간)

○ 지원대상

- (지역) : 공고일(2023. 1. 10.) 현재 본인 또는 보호자가 전라남도  
주민등록을 두고 거주하고 있는 사람

- (학교) : 광주광역시 및 인접 시·군 소재 대학의 재학·신입생 및 대학원생  
또는, 대학 졸업일로부터 2년이 경과하지 않은 졸업생

○ 모집인원 : 160명 내외

○ 접수방법 :

- 누리집 → 입사안내 → 입사지원 신청

- 이메일 : jnhs6200@daum.net

- 팩 스 : 0507-0332-4654

- 우 편 : 전라남도 화순군 화순읍 지강로 679,  
전남학숙 입사담당자 앞 (우편번호)58108

※ 우편발송일자와 관계없이 2. 16.(목) 18:00 도착분까지만 접수됨

○ 합격자 발표 : 2023. 2. 20.(월) / 전남학숙 누리집

○ 상담 및 문의처 : ☎(061)370-6200

□ 협조사항 : 입사를 희망하는 학생들이 신청할 수 있도록 홍보

**【총무팀 윤지영 ☎390-6802】**

**4****2023년 청년 취업자 주거비 지원사업 모집 안내****□ 개 요**

○ 신청기간 : 2023.2.3.~2.24.(23일간)

○ 내 용 : 생애 1회에 한하여 월 10만원씩 최대 12개월간 지원

※ 월세는 실제 납부하는 월세로 최대 10만원까지 지원(임차보증금, 관리비 등 제외)

○ 지원대상 : 도내 거주 18세~39세(1983~2004년 출생) 청년 노동자·사업자

- (소득) 가구소득이 기준중위소득 150% 이하(예 : 1인 가구 기준 월 311만원)

- (주거) 전세(대출금 5천만원 이상) 또는 월세(60만원 이하) 주택 거주자

\*청년월세 한시 특별지원사업 등 국가 및 지자체로부터 주거지원 대상자는 제외

○ 선정인원 : 3명

○ 신청방법 : 신청자 본인이 직접 신청(원칙), 주소지 관할 읍·면  
행정복지센터 방문신청만 가능

□ 협조사항 : 희망자가 누락 되지 않도록 홍보

**【총무팀 최명원 ☎390-6803】**

세 무 팀

**1** 무료상담서비스 『마을세무사 및 선정대리인』 추진 홍보

□ 개 요

- 내 용 : 세무사 이용이 어려운 주민을 대상으로 마을세무사 서비스와 선정대리인 서비스를 연중 무료로 지원

구 분	마을세무사*	선정대리인
대 상	영세사업자 등 세무사 이용이 어려운 주민	소득 5천만원, 재산 5억원 이하이고, 청구 세액이 1천만원 이하인 개인
내 용	재능기부를 통한 무료 세무상담	지방세 불복 청구를 한 납세자에게 무료로 대리인(변호사, 세무사 등) 선정
방 법	세무사에게 직접 전화, 방문 상담	군청 세무회계과 또는 읍·면에서 신청
주 관 인 원	장성군(4명)	전라남도(수시 지정)

※ 마을세무사(4명)

성 명	사무실 위치	전 화
유상현	유상현 세무회계사무소(광주 북구 비엔날레로 13)	062-511-0017
정장영	대성세무법인(유)(광주 동구 천변우로 363-10)	062-228-9007
김영신	김영신 세무회계사무소(광주 서구 경열로 17번길 9)	062-369-6001
김화석	김화석 세무회계사무소(광주 북구 북문대로 33)	062-232-4352

- 협조사항 : 제도가 활성화 될 수 있도록 주민들에게 적극 홍보  
【세무팀 김은지 ☎390-6806】

**2** 지방세 이월체납액 줄이기 추진 협조

□ 개 요

- 징수기간 : 2023. 1. 1. ~ 3. 31.(3개월간)
- 징수방법 : 문자 발송 · 전화, 마을방송 안내
- 납부방법 : 금융기관, 신용카드(읍사무소), 전자(위택스) 납부

☑ 이월체납액 현황 : 607,829천원(10,959건 / 재산세, 자동차세, 지방소득세, 주민세 등)

- 협조사항 : 주민들이 납부할 수 있도록 마을 안내방송 협조  
【세무팀장 최진희 ☎390-6805】

## 1 전라남도 수렵면허시험 시행계획 안내

### □ 개 요

#### ○ 시험일정

– 상반기 : 원서접수 2. 27. ~ 3. 3. / 필기시험 4. 29.

– 하반기 : 원서접수 5. 22. ~ 5. 26. / 필기시험 7. 8.

☞ 전남도 홈페이지 「시험정보 - 시험공고 - 자격/면허」란에 공고

○ 원서접수 : 인터넷으로만 접수(<http://local.gosi.go.kr>)

□ 협조사항 : 마을 주민들에게 홍보

【주민복지팀 김성남 ☎390-6808】

## 2 가정용 저녹스 보일러 설치 지원사업 안내

### □ 개 요

○ 신청기한 : 2023. 2. 28.(화)

○ 신청대상 : 도시가스 보급지역만 설치 가능

○ 신청접수 : 환경과 또는 온라인([www.greenproduct.go.kr/boiler](http://www.greenproduct.go.kr/boiler))

○ 지원금액 : 일반 10만원/대(저소득층 60만원/대)

□ 협조사항 : 마을 주민들에게 홍보

【주민복지팀 김성남 ☎390-6808】

## 3 가뭄에 따른 물 절약 수용가 수도요금 감면 추진

### □ 개 요

○ 기 간 : 2023. 2월 사용료 고지분 ~ 가뭄 심각단계 해제 시까지

○ 내 용 : : 전년 동월 대비 20% 이상 절감 시, 사용료의 20% 감면

○ 제외대상 : 당월 사용량 0, 이사 정산, 옥내 누수, 급수중지 등

□ 협조사항 : 마을 주민들에게 홍보



4

상수도분야 지원사업 신청 안내

□ 개 요

○ 신청기한 : 2023. 2. 14(화)

○ 사업대상

- 취약계층 주택(주거급여 지원대상 세대 제외)

☞ 선순위 : 기준 중위소득 45~60%, 2000년 이전 준공 주택

- 양로원, 사회복지시설 등 사회적 집단시설

○ 사업내용 : 노후 옥내급수관, 물탱크, 수도꼭지 등 급수시설 무료 교체

□ 협조사항 : 마을 주민들에게 홍보

【주민복지팀 김성남 ☎390-6808】

5

재활용품 분리배출 인센티브 안내

□ 개 요

○ 기 간 : 연중

○ 대 상 : 폐건전지, 투명페트병, 우유팩, 두유팩

○ 교환기준

- 폐건전지 : 모든 규격 20개 ⇨ 종량제봉투(20L) 1매

- 투명페트병 : 모든 용량 20개 ⇨ 종량제봉투(20L) 1매

- 우유팩, 두유팩 : 아래 항목별 ⇨ 두루마리 화장지 1롤

(200ml 20개, 500ml 15개, 1L 10개, 혼합 20개)

○ 유의사항 : 투명페트병 라벨 제거, 우유팩 세척 건조 후 배출

○ 방 법 : 장성읍행정복지센터 주민복지팀 방문

□ 협조사항 : 마을 주민들에게 홍보

【주민복지팀 김성남 ☎390-6808】

**6****교육급여 지급방식 개편 안내****□ 개 요**

○ 내 용 : 교육 급여 대상자의 **교육활동지원비 지급 방법을 현금에서 바우처(카드)로 개편**

**○ 사업개요**

- 대 상 자 : `23학년도 이후 교육급여 수급자 (3월부터 적용)
- 지급수단 : 수급권자 또는 보호자 소유의 신용·체크카드 내 **포인트 지급**

※ 단, 금전채권 압류된 경우는 선불카드로 그 외 불가한 대상은 현금 지급 가능

- 지원금액 (교육활동지원비)

초등학교	중학교	고등학교	비고
415,000원	599,000원	654,000원	22년 대비 20% 증가

- 사 용 처 : 유흥·사행업종, 청소년 출입 불가 업종, 상품권·성인용품 등의 사용만을 제한. 그 외는 원칙적으로 허용
- 신청/사용기간 : 6월까지 / 지급일로부터 다음 학년도 8월까지
  - \* 기존 수급권자는 카드정보 등록에 대한 개별 안내 예정(한국장학재단)
  - \* 신규 신청자는 교육급여 집중신청기간 운영(3월예정)

**○ 교육급여 선정기준**

(단위 : 원/월)

구 분	1인	2인	3인	4인	5인	6인
2023년	1,038,946	1,728,078	2,217,408	2,700,482	3,165,344	3,613,946

\* 소득에 포함되는 항목 : 공적급여(기초연금), 국민연금, 재산소득 환산액

□ 협조사항 : 해당 대상자가 신청할 수 있도록 홍보 바람

**【주민복지팀 김정은 ☎390-6812】**

**7****소규모시설 장애인 경사로 설치사업 안내****□ 개 요**

- 신청기한 : 2023. 2. 16.(목)
- 신청대상 : 식당, 약국, 미용실 등 단차가 있지만 경사로가 설치되어 있지 않은 다중이용시설 1층 주 출입구
  - ※경로당 제외
  - 우선순위 : 1순위) 면적 50m<sup>2</sup>이하, 2순위) 면적 100m<sup>2</sup>이하
- 시공시기 : 2023. 4월 ~ 6월 중
- 지원금액 : 1개소당 700천원 이내(초과 시 자부담)
- 신청방법 : 장성읍행정복지센터 주민복지팀 방문 접수
- 구비서류  
: 신청서, 사업자등록증, 개인정보수집동의서, 임대인동의서(해당시)

**□ 협조사항 : 제거가 필요한 시설 등에 홍보**

**【주민복지팀 김정은 ☎ 390-6812】**

1

여성청소년 생리용품 바우처 신청 안내

□ 개 요

- 신청기한 : 2023. 12. 22.(금)
- 지원대상 : 만 9~24세 여성청소년 중 기초수급자, 차상위, 한부모가족 지원 대상

- 지원금액 : 연 최대 156,000원(월 13,000원)
- 신청방법 : 주소지 주민센터 방문 및 복지로(누리집 또는 앱)

□ 협조사항 : 만 9~24세 여성 청소년에게 안내 및 홍보

【맞춤형복지팀 임초희 ☎ 390-6827】

2

2023년 영유아 보육서비스 사전신청 안내

□ 개 요

- 신청기간 : 2023. 2. 6. ~ 2. 24.
- 내 용 : 보육료, 양육수당, 유아학비 변경 및 신규신청
- 신청대상 : 2023. 3. 1. 기준으로 보육서비스 변경이 필요한 아동

○ 신청방법 : 온라인(복지로 또는 정부24), 주민센터 방문 신청

- 양육수당 → 어린이집(보육료) : 신청필요
- 양육수당 → 유치원(유아학비) : 신청필요
- 어린이집(0~2세 기본보육) → 어린이집(0~2세 연장보육) : 신청필요
- 유치원(유아학비) → 어린이집(보육료) : 신청필요
- 어린이집(보육료) → 유치원(유아학비) : 신청필요
- 어린이집(0~2세 기본보육) → 어린이집(3~5세 누리과정) : 신청불필요(자동전환)
- 어린이집(0~2세 연장보육) → 어린이집(3~5세 누리과정) : 신청불필요(자동전환)
- 유치원(유아학비), 어린이집(3~5세 누리과정)의 만6세 아동 → 중지

□ 협조사항 : 영유아 보육서비스 사전신청 안내 및 홍보

【맞춤형복지팀 임초희 ☎ 390-6827】

### 3

## 지역사회서비스투자사업 신청 홍보

#### □ 개 요

○ 신청기간 : 2023. 1. ~ 12. 수시신청

○ 지원대상 : 서비스별 선정기준(기준중위소득) 이하인 노인, 아동, 청년 등

#### ○ 사업내용

구 분	지역사회서비스투자사업 (11종)	가사간병서비스	청년마음건강지원
대 상 (기준)	기준중위소득 140% 이하 * 건강보험료 기준 1인 95천원	65세 미만으로 중위소득 70% 이하 심한장애인, 중증질환자 등	만 19세 이상 ~ 34세 이하 (소득기준 없음)
내 용	아쿠아운동(재개) 판소리 및 민요 교육 맞춤형 운동 처방 농어촌노인웰빙 등	중증질환자 가사돌봄	전문심리상담
바우처 지원액	월 78천원 ~ 180천원	월 374천원 ~ 624천원	54천원 ~ 63천원
지원기간	자격결정일로부터 1년		3개월(10회)

#### □ 협조사항 : 지역사회서비스투자사업 신청 홍보

【맞춤형복지팀 기지희 ☎ 390-6828】

**1 동절기 에너지바우처 지원단가 추가인상 안내**

□ 개 요

○ 인상분 반영일시 : 2023. 2. 8.(수) 09시부터 사용가능

○ 지원대상

- 생계·의료·주거·교육급여 수급 세대 중
- 노인, 영유아, 장애인, 임산부, 중증·희귀·중증난치질환자, 한부모 가족, 소년소녀가정 포함 세대

○ 변경 단가사항

(단위 : 원)

구 분		1인 세대	2인 세대	3인 세대	4인이상 세대
변경 전	하절기	29,600	44,200	65,500	93,500
	동절기	124,100	167,400	222,700	291,800
	합계	153,700	211,600	288,200	385,300
변경 후	하절기	29,600	44,200	65,500	93,500
	동절기 (인상액)	248,200 (+124,100)	334,800 (+167,400)	445,400 (+222,700)	583,600 (+291,800)
	합계	277,800	379,000	510,900	677,100

【산업팀장 이영승 ☎390-6819】

**2 농산폐기물 소각 산불발생에 따른 산불예방 철저 홍보**

□ 개 요

○ 봄철 산불조심기간 : 2023. 2. 1. ~ 5. 15.(105일간)

○ 최근 건조한 날씨 지속, 농산물 소각, 밭두렁 소각, 불씨 취급 부주의 등으로 연일 산불 발생

○ 주민 홍보사항

- 산립연접 100m 이내 불놓기 허가 전면 금지(2022. 11.15.)에 따른 홍보 및 행위시 과태료 부과 예정
- 산불전문예방진화대를 통한 농산폐기물 소각행위 집중단속(특히 일몰시

간)

【산업팀장 이영승 ☎390-6819】

3

## 서민층 타이머콕 및 LPG 금속배관 시설개선사업 신청

### □ 개요

- 신청기한 : 2023. 2. 21.(화)
- 신청 사업내역

사업명	사업비/가구당	대상	사업량
서민층 가스안전장치 (타이머콕) 보급사업	보조 100% 가구당 53,000원	- 60세 이상 서민층 (기초생활수급자, 차상위계층, 소외계층, 독거노인, 장애인, 한부모가족, 소년소녀가장, 기초노령연금수령자 등)	283 가구
LPG용기 사용가구 시설개선 (고무호스→ 금속배관)	사업비 275,000원 - 보조 225,000원, - <u>자부담 50,000원</u> 시공시 사업자에게 지급	LPG용기 사용가구 중 고무호스 사용중인 가구	300 가구

□ 협조사항 : 해당 대상자가 신청할 수 있도록 협조 바람

【산업팀장 이영승 ☎390-6819】

4

## 소규모(마을단위) LPG배관망 사업 대상지 수요조사

### □ 개요

- 신청기한 : 2023. 2. 21.(화)
- 사업목적 : 도시가스 미공급지역 주민의 연료사용 환경 개선
- 신청대상지 : 30세대 이상~150세대 미만의 수요가 있는 마을
  - 선정기준 : 수요지역의 중심지번과 수요세대의 직선거리가 200m이내
  - 제외기준 : 집단공급 대상 아파트, 공업시설이 대다수 차지하는 지역

- 지원사업 : LPG저장시설(소형저장탱크), LPG배관망, 옥내배관, LPG보일러, 부대설비(가스계량기, 가스밸브 등), CCTV 등 설치
- 지원비율 : 90% 보조, 10% 자부담

■ 사업 전 · 공급방식 비교



□ 협조사항 : 희망하는 마을에서는 아·동장님을 통해 신청 바람

【산업팀장 이영승 ☎390-6819】

5 2023년 기본형 공익직불제 신청 안내

□ 개 요

○ 비대면 온라인 간편신청 기한 : 2. 28.(화)

– 대상자 : '22년도 기본직불 등록정보와 '23년 농업경영체 등록정보의 변동사항이 없는 농업인

☞ (농식품부) '23년 기본직불사업 비대면 간편 신청 안내

: 카카오톡, 문자 등을 통해 전년도와 변동사항이 없는 농가에게 발송 → 링크 접속 또는 ARS신청(1522-2830) → 인증 → 개인정보 동의

→ 신청서 제출 → 완료



○ 방문신청 기간 : 3 ~ 4월(2개월간)

- 대상자 : '22년도 기본직불 등록정보와 '23년 농업경영체 등록정보의 **변동사항이 있는 농업인, 신규신청자**, '22년 기본직불금을 미수령한 농업인, 관외경작자, 농업법인, 비대면 미신청자, 임대차계약서 등이 필요한 농업인 등

※ '23년도부터 달라지는 제도

- 2017년 ~ 2019년도 공익직불금 미지급 농지도 직불금 혜택을 받을 수 있도록 농지요건이 변경(삭제)되어 지원대상이 확대됨
- 경작사실확인서 발급절차 변경  
(기존) 이장 또는 마을 주민 2인 → (변경) 이장 및 마을 농업인 2인 이상 (총 3인 이상) + 발급대장 작성
- 마을공동체활동, 영농폐기물처리, 공익직불제 교육 이수 등 준수사항 위반 시 감액 강화
- 실경작여부, 부정한 농지 분할 등 현장 조사 확대  
→ 부정수급자 : 직불금 환수, 최대 5배 제재부가금 부과, 최대 8년 등록제한

○ 신청장소 : 농지소재지 또는 농지면적이 가장 넓은 읍면사무소 산업팀

○ 신청대상 : 농업경영체를 등록하여 실경작하는 농업인 또는 농업법인

- 관내 : 등록신청 연도 직전 1년 이상 주소를 장성군에 두고 1,000㎡ (300평) 이상의 논농업 또는 밭농업에 이용하는 농지 등을 1년 이상 실경작한 농업인(경영체 기준)
- 관외 : 도시에 거주하며 10,000㎡(3,000평)이상 실경작하는 농업인
- 기본직불금 지급대상 농업인 및 농업법인  
→ 2016년 이후 직불금 수령자, 후계농업인, 신규신청자, 승계자 등

□ 협조사항 : 해당 농업인이 기한 내 신청할 수 있도록 [붙임2],[붙임 3]안내문을 통한 홍보

【산업팀 김범중 ☎390-6821】

## 6

## 상반기 지역공동체 일자리사업(공공근로) 신청

## □ 개 요

- 신청기간 : 2023. 2. 13.(월) ~ 2. 20.(월)
- 채용인원 : 65명
- 참여자격 : 만18세 이상/ 기준중위소득 60% 이하/ 재산 4억원 미만
- 근로내용
  - 근로기간 : 3. 6. ~ 6. 30(4개월)
  - 근로조건 : 주5일 근무, 1일 4시간
  - 임 금 : 월 1,062천원 상당(시간당 9,620원, 교통간식비 5,000원)

## ○ 사업내용

연번	사업부서	사 업 명	인원(명)	비고
	10개 부서	18개 사업	65	
1	문화관광과	상무평화공원 주변 정비사업 외 2	6	
2	가족행복과	추모공원 환경정비 및 방역 외 2	6	
3	산림편백과	장성근린공원 관리 및 조성 외 2	12	
4	건 설 과	황룡강 고수부지 초화류단지 관리	15	
5	교통에너지과	장성공영버스터미널 운영 지원	1	
6	보 건 소	보건소 청사 환경정비 외 1	2	
7	농업기술센터	꽃묘 생산 및 꽃동산 조성	5	
8	체육사업소	공공체육시설 관광지 조성사업 외 1	14	
9	맑은물관리사업소	맑은물관리사업소 내 공원 조성 및 관리	2	
10	평생교육센터	도서관리 지원사업	2	

□ 협조사항 : 기한 내 공공일자리를 신청할 수 있도록 사업 홍보

**【산업팀 김범중 ☎390-6821】**

7

## 종자(벼 특수미, 발작물) 신청

### □ 개요

- 신청기한 : 2023. 2. 17.(금)
- 신청대상 : 한국농업기술진흥원 보급 종자를 희망하는 농가
- 공급시기 : 3월 이후
- 신청품종

구분		공급품종	공급단위 (kg)	비고
벼	찰벼(3)	백옥찰,보람찰,운일찰	20	미소독
	밥쌀용(4)	백진주,청품,성산,참동진		
	향미(1)	드래향		
발작물	콩(8)	대풍2호,미풍,대찬선풍,미소,신비람,세움,청미인	2	
	팥(3)	서나,홍다,홍미인	2	
	녹두(1)	산포	1	
	들깨(3)	다유,들샘,들찬	0.5	

- 협조사항 : 벼 일부 품목 및 참깨, 땅콩, 조, 수수, 기장, 사료용옥수수, 콩 (청자5호)는 추후 개별 신청

【산업팀 김철홍 ☎390-6820】

8

## 한우 증체율 향상 지원사업 신청

### □ 개요

- 신청기한 : 2023. 2. 17.(금)
- 사업대상 : 축산업 허가(등록) 한우(법인)농가
- 사업내용 : 보조사료(사료효율개선, 면역증진)지원
- 사업비 : 2,000,000원(보조70%, 자부담30%)

- 협조사항 : 기간 내에 산업팀 방문 신청 홍보

【산업팀 김철홍 ☎390-6820】

9

## 농어민 소득지원기금 용자지원사업 신청

### □ 개 요

- 신청기한 : 2023. 2. 15.(수)
- 신청자격
  - 개 인 : 사업신청일 현재 우리군에 거주하고 있는 65세 이하인 자
  - 법 인 : 사업신청일 현재 우리군에 주소를 두고 있는 농업법인
- 자금종류 : 시설자금(2년거치 3년균분상환), 운영자금(2년거치 일시상환)
- 용자한도 : 개인 3천만원 이내, 법인 2억원 이내
  - 대출이율 : 연 1%(연체 10%)
- 용자기관 : NH농협은행 장성군지부

□ 협조사항 : 희망 농가가 신청할 수 있도록 홍보 바람

【산업팀 이해희 ☎390-6822】

10

## 2023년 토양개량제 지원사업 추가 신청

### □ 개 요

- 신청기한 : 2023. 2. 24.(금)
- 신청장소 : 농지소재지 읍·면행정복지센터 산업팀
- 공급대상 : 장성읍, 진원면, 남면, 동화면
- 지원대상 : 규산 및 석회질비료(1차 신청 누락 및 추가 필지)
- 지원조건
  - 토양개량제 : (규산) 국비 60%, 지방비 40%, (석회) 국비 80%, 지방비 20%
  - 공동살포 : 국고보조 400원/20kg + 지방비 등
- ※ 추가 신청분은 가을에 공급 예정이며, 신청 시 개별 살포만 해당

□ 협조사항 : 추가 희망 농업인이 누락되지 않도록 홍보

【산업팀 김범중 ☎390-6821】

**11**

**농어업인 자녀 학자금 지원사업 신청**

□ 개 요

- 신청기간 : 2월 중
- 지원대상 : 고등학교에 재학하는 농업인, 자녀, 직접 부양하는 손자녀  
 - ‘농어업인 자녀 학자금 지원 기준’상의 소득기준 및 영농어업 규모 기준을 동시에 충족하는 자 중 무상교육 대상 제외자  
 ※ 입학금·수업료를 학교장이 정하는 사립학교 등 무상교육 대상 제외학교에 재학 중인 학생
- 지원금액 : 당해 학교의 수업료와 입학금 전액

□ 협조사항 : 희망 농가가 신청할 수 있도록 홍보 바람

【산업팀 이혜희 ☎390-6822】

**12**

**신소득 아열대작물‘레몬’재배단지 육성사업 신청**

□ 개 요

- 신청기한 : 2023. 3. 2.(목)
- 신청장소 : 농업기술센터 농업기술과 소득창출팀
- 사업대상 : 관내 거주 레몬 재배 희망 농업인
- 사업내용 : 시설하우스, 스마트팜 시설, 친환경 농자재 등

연번	세부사업명	개소수	사업비(천원)	사업내용
1	레몬 내재해형 하우스 설치	1	375,000 (보조80%,자담20%)	<ul style="list-style-type: none"> <li>◦ 레몬재배 전용 시설 하우스(내재해형/2중)설치</li> <li>◦ 스마트팜 시설 및 에너지 절감형 난방시설(전기) 포함</li> </ul>
2	레몬 스마트팜 시설 설치	8	200,000 (보조80%, 자담20%) 개소당 25,000	<ul style="list-style-type: none"> <li>◦ 고품질 레몬생산을 위한 환경제어 시스템 도입</li> </ul>
3	친환경 레몬 재배기술 실증	8	20,000 (보조100%) 개소당 2,500	<ul style="list-style-type: none"> <li>◦ 레몬 친환경 재배기술 정립을 위한 자재 지원</li> </ul>

□ 협조사항 : 희망 농업인이 신청할 수 있도록 홍보 바람

【산업팀 이혜희 ☎390-6822】

## 13 2023년도 농식품바우처 시범사업 신청 안내

□ 개 요

- 신청기한 : 2.20(월) ~ 3월말
- 신청자격 : 기준 중위소득 50% 이하 가구 (기초생활수급자, 차상위계층)
- 지원금액 : 가구원 수에 따라 차등 지급(4만원 ~8만원)
- 지급방법 : 전자바우처(카드방식) / 매월지급(미사용시 소멸)
- 지원품목 : 채소, 과일, 흰우유, 신선계란, 육류, 잡곡, 꿀(이외 품목 불가)
- 신청방법 : 추후 마을에 신청서 배부

<작년과 달라진 점>

구분	2022년도	2023년도
바우처 지원금액 이월 내용 추가	<ul style="list-style-type: none"> <li>○ 매월 1일 카드금액이 충전되어 당월 말일까지 사용</li> <li>○ 당월 말일까지 사용하지 않은 금액은 소멸</li> </ul>	<ul style="list-style-type: none"> <li>○ 매월 1일 카드금액이 충전되어 당월 말일까지 사용</li> <li>○ 당월 말일까지 사용하지 않은 금액 중 2천원 미만은 이월</li> </ul>
지원기간 확대	<ul style="list-style-type: none"> <li>○ 8개월 (3~10월)</li> </ul>	<ul style="list-style-type: none"> <li>○ 9개월 (3~11월)</li> </ul>

- 협조사항 : 해당 대상자 마을별 신청서 배부예정이니 신청협조 바람  
【산업팀 김철홍 ☎390-6820】

## 14 품목별 농업인 교육 신청

□ 개 요

- 신청자격 : 장성 거주 농업인 (반드시 농업인만 신청가능)
- 신청기한 : 교육 일자 일주일(7일) 전까지
- 신청방법 : 신청서 작성 후 방문접수 또는 이메일 접수
  - 방문접수 ① 농업기술센터 농촌지원과 농업인육성팀
  - ② 읍.면 산업팀
  - 메일접수 : 농업인육성팀 담당자([hyeminn@korea.kr](mailto:hyeminn@korea.kr))

- 제출서류 : 신청서 1부 (거주지 및 농업인 여부 별도 확인 예정)
- 선발방법 : 선착순으로 선발을 원칙으로 하되, 교육 과정에 해당하는 품목 재배농가 우선선발

① 전문기술교육

월	과 정		교육 예정일	계획 인원	교육 방법	비고
	분 야	과정명				
2월	채 소	딸기	14일	60	현장	
	과 수	단감	17일	50	현장	
	과 수	사과	21일	50	현장	
	축 산	미생물	23일	50	이론	
	과 수	블루베리	24일	60	이론	
	특 작	약초	28일	50	이론	
3월	식량작물	벼	3일	80	이론	
	과 수	체리	8일	20	현장	
	과 수	포도	10일	50	현장	
	아 열 대	레몬	15일	20	현장	
	과 수	복숭아	22일	50	현장	
4월	농산물안전	GAP	7일	70	이론	
	아 열 대	애플망고	12일	20	이론	
	아 열 대	만감류	14일	20	이론	
	아 열 대	백향과	19일	20	이론	
	식량작물	콩	21일	50	이론	
5월	축 산	한돈	9일	20	이론	
7월	농산물안전	GAP	14일	70	이론	
8월	채 소	토마토	18일	50	현장	
9월	채 소	양파	6일	50	이론	

② 심화전문교육

교육일정	과 정		교육시간	계획 인원	교육 방법	비고
	분 야	과정명				
3~10월	축 산	양봉	5회 40시간	50	이론 및 현장	
3~10월	축 산	한우	5회 40시간	50	이론 및 현장	

□ 협조사항 : 자세한 사항은 농업기술센터 농업인육성(061-390-8465)문의  
**[산업팀 김철홍 ☎390-6820]**

15

**반려견 동물등록 지원사업 신청**

□ 개 요

- 신청기한 : 2023. 2. 28.(화)
- 지원대상 : 관내 주소지를 둔 내장형칩 동물등록 희망자
- 사업내용 : 내장형칩으로 반려견 등록비 3만원 지원
- 신청장소 : 주소지 읍·면 행정복지센터 산업팀
- 관내 해당가능 업체

업체명	대표자	소재지	비고
장성동물병원	정운조	장성읍 영천로 83	
엘로우동물병원	김선흥	삼계면 부연수남길 121-19	

□ 협조사항 : 반려견을 둔 사업희망 주민이 신청할 수 있도록 홍보

**【산업팀 김철홍 ☎390-6820】**

16

**2023 실외사육견 중성화 수술 지원사업 신청**

□ 개 요

- 신청기한 : 2023. 2. 28.(화)
- 지원대상 : 관내 주소지를 둔 개 중성화 희망 반려견 소유자
- 지원단가 : 마리당 40만원 한도(암컷기준)
- 신청방법 : 주소지 읍·면 행정복지센터 산업팀

□ 협조사항 : 기타 자세한 사항은 동물방역팀 (061-390-8425)으로 문의

**【산업팀 김철홍 ☎390-6820】**



17

## 상반기 소상공인 지원사업 신청

### □ 개요

○ 신청기한 : 2023. 3. 3.(금)

○ 신청장소 : **장성군청 일자리경제실(4층)**

○ 지원대상 : 관내에서 사업장을 운영중인 소상공인(기지원자 제외)

### ○ 지원사업

사업명	지원금액	대상	비고
점포경영개선 (리모델링)	최대5백만원 (자부담 50% 필수)	2020.2.1. 이전 개업한 소상공인	
점포임대료	최대 4백만원(1년간)	2020. 1. 31. 이후 점포를 임대하여 운영중인 소상공인	
대출이자 차액보전	이자율 3% (연 2백만원 이내, 3년까지)	관내에 사업장과 주소를 둔 소상공인	
신용보증보험 수수료	최대 1백만원, 3년 범위 내	관내에 사업장과 주소를 둔 소상공인	

□ 협조사항 : 기한 내 해당 소상공인들이 신청할 수 있도록 홍보

**【산업팀 김범중 ☎390-6821】**

18

## 2023년 양잠농가 누에씨 소요량 수요조사

### □ 개요

○ 신청기한 : 2023. 3. 14.(화)

○ 조사목적 : 곤충잠업연구소 봄철 누에씨 공급준비와 누에씨 생산계획 수립

○ 신청대상 : 양잠농가

○ 조사내용 : 2023년 춘기 및 추기, 2024년 춘기 누에씨 소요량 파악

※ **홍잠 생산 희망농가는 골든실크 품종 신청**

□ 협조사항 : 양잠농가 파악 위해 해당마을 이동장님은 담당자에게 연락바람

**【산업팀 김철홍 ☎390-6820】**

## 1 주민등록법 개정 내용 안내

□ 개요

○ 개정내용 : 주민등록법이 개정됨에 따라 전국 어디서나 신규 주민등록증 발급 신청 및 방문 수령 가능

○ 개정사항

구 분	기 존	변 경	시행일	비 고
신규 주민등록증 발급	주민등록지 시·군·구	전국 어디서나 신청 가능	2023. 1. 12.	재발급도 전국 어디서나 가능 (2008. 2.)
신규, 재발급 주민등록증 수령(방문)	신청기관 방문	수령을 원하는 전국 어디서나 수령 가능	2023. 1. 12.	수령을 희망하는 읍·면·동 선택
신규 주민등록증 발급(온라인)	온라인 신청 불가	정부24 신청 가능	2023. 2. 1.	신청 후 6개월 이내 방문하여 지문등록 하여야 발급 가능

□ 협조사항 : 주민등록법 개정사항 홍보

【민원팀 김해숙 ☎390-6816】

## 2 여권발급 연장근무 사전예약제 운영 안내

□ 개요

○ 기 간 : 2023. 3월 ~

○ 운영시간 : 매주 수요일 18:00~20:00 (2시간)

○ 운영장소 : 군청 민원봉사과

○ 운영방법

구 분	기 존	변 경
여권발급 (신규, 재발급)	당일 현장 방문	전화 사전 예약 후 방문 (문의 ☎390-7243, 7244)

□ 협조사항 : 여권발급 연장근무 사전예약제 실시 홍보

【민원팀 김해숙 ☎390-6816】

## 1 농촌빈집 정비사업 추진

### □ 개 요

- 조사기간 : 2023. 2. 10.(금) ~ 2. 22.(수)
- 조사목적 : 빈집 및 건축물 정비로 쾌적한 마을환경 조성
- 조사대상 : 1년 이상 거주하지 않은 농촌주택이나 건축물
- 지원금액 : 2백만원/동(지원금액 초과 시 자부담)
- 사업기간 : 2022. 3. ~ 6.

□ 협조사항 : 기한 내 조사 결과 [붙임4] 서식 개발팀 제출

【개발팀 김예빈 ☎390-6825】

## 「문불여장성」 소식지 원고안(읍면)

1. 부 문 별 :
2. 투고자 관련사항
  - 주 소 : ※도로명주소로 기재
  - 성 명 :
  - 연락처 : 010 - - (유선 : )
- ※ 개인정보 수집 및 이용제공 동의서 작성 후 첨부
3. 원고제목 :
4. 원고내용 : 100자 내외(너무 길지 않도록 주의)
5. 기 타 : 원고내용과 관련된 대상물 또는 인물의 사진 첨부

※ 우리마을 이모저모, 나눔 마당의 경우에는 투고자 인적사항 기재 필요 없음.

※ 육하원칙에 의해 내용 작성 후, 관련 사진은 파일로 따로 첨부하여 제출 바람

## 경작사실확인서 발급 강화

경작사실 확인을 위하여 경작사실 확인서  
발급 및 심사가 강화됩니다.

(시행규칙 제11조제2항 개정)

- ✔ 직불금을 최초로 신청하는 농업인(신규신청자), 주소지와 농지 거리가 상당히 먼 농업인(관외경작자) 등은 농지소재지 이·통장 및 마을 농업인 2인 이상(총 3인 이상)으로부터 경작사실 확인서를 발급받아 읍·면·동사무소에 제출  
- 경작사실확인서 양식은 신청서와 함께 제공 예정
- ✔ 경작사실확인서를 허위로 작성 하거나 사실과 다르게 제출하는 경우 부정등록자로 최대 1년 이하의 징역 또는 1천만원 이하의 벌금



## 2023년도 기본직불사업 주요 일정

- 1 기본직불 등록신청 공고 : 1.9일 주간
- 2 비대면 신청 기간 : 2월(1개월간)  
사전검증 결과 '22년 기본직불 등록정보와 '23년 농업경영체 등록정보의 변동사항이 없는 농업인
- 3 방문 접수 기간 : 3~4월(2개월간)  
신규신청자, 농업법인, 비대면 미신청자 등
- 4 기본직불금 등록증 발부 : ~5월 말  
시군구, 읍면동 일정에 따라 상이
- 5 실경작 여부, 농지 분할 현장 조사 : 5~9월
- 6 준수사항 이행점검 기간 : 6~9월  
다만, 농업인 교육 이수, 마을공동체 활동 등은 지역 여건에 따라 상이
- 7 기본직불금 등록자 확정 : 9.30일
- 8 기본직불금 지급 : 11월 중

국민과 함께하는 농업·농촌

# 2023년도 공익직불제 이렇게 달라집니다.

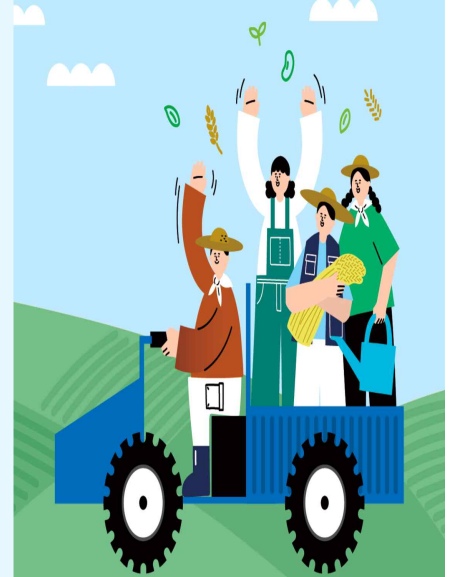

문의처 Agrix 콜센터(비대면) 1588-6830  
공익직불제 콜센터 1644-8778(내선2번)

농림축산식품부 국립농산물품질관리원

**Q&A**

**Q1 비대면 간편 신청을 못 하면 기본직불금을 신청 못 하나요?**

기본직불 방문 신청접수 기간(3.2~4.28.) 중에 관할 지역 읍면동에 방문하여 신청하실 수 있습니다.  
\* 휴일은 제외하고 안내

**Q2 문자(카톡 등)는 언제 오는 거죠?**

- 비대면 간편 신청 대상 농업인에게는 약 1주일 전 안내 문자가 발송됩니다.
- 2.1일부터 시·군·구 단위로 순차적으로 농업인에게 신청 요청 문자가 발송될 예정입니다.

**Q3 저는 문자가 도착하지 않았어요**

방문 접수대상자이거나 농업경영체에 등록된 핸드폰 번호가 다를 수 있습니다. 관할 읍면동에 확인하시기 바랍니다.

**Q4 문자는 받았는데 인터넷을 사용할 수 없어요**

이·통장남이나 읍·면·동사무소에 도움을 요청하세요. 인터넷이 되면 어디서나 가능합니다.

**2023년도 기본형 공익직불사업 주요 일정**



국민과 함께하는 농업·농촌

**2023 기본형 공익직불 비대면 간편신청**  
5분이면 신청 완료!



**Agrix 콜센터** 1588-6830  
**공익직불제 콜센터** 1644-8778(내선2번)

농림축산식품부 국립농산물품질관리원

**기본직불 간편 신청 대상자는?**

**어떻게 간편 신청하나요?**

**기본직불 신청내용 확인 및 변경**

**기본직불 비대면 간편 신청 대상자**  
'22년 기본직불 등록정보와 '23년 농업경영체 등록정보의 변경사항이 없는 농가·농업인

- 기본직불 방문 신청대상자**
- '22년 기본직불 등록정보와 '23년 농업경영체 등록정보의 변경사항이 있는 농가·농업인
  - 신규신청자(\*'16~'22년 기본직불 미수령자)
  - '22년 기본직불금 미수령한 농업인
  - 관외경작자  
\* 주소지와 농지의 거리가 50km 이상인 자
  - 농업법인
  - 임대차계약서 등 필요한 농업인, 임야를 등록한 농업인 등

**01**  
신규신청자, 농업법인 등은 관할 읍면동사무소에 직접 방문하여 작성하여 제출하시면 됩니다.

**02**  
방문 접수대상자에게는 관할 읍면동에서 4월 초에 기본직불 신청서를 인쇄·배부 합니다.



\* 스마트폰을 사용하기 어려운 농업인을 위하여 전화 자동응답시스템(ARS) 신청·접수 도입 예정

**Q 잘 신청되었는지 궁금해요**

- A 1차**  
관할지역 읍·면·동사무소에서 접수하면 간편 신청한 농업인의 전화번호로 접수 완료 문자가 발송됩니다.  
\* 관할지역: 농지가 가장 넓은 소재지 읍면동
- 2차**  
기본직불 신청접수 기간이 완료된 후 약 5달말경 등록자에게 기본직불 등록증이 발급됩니다. 등록증은 반드시 보관하여 주세요.  
\* 등록증은 여건에 따라 '공인알림문자' 또는 서면으로 제공됩니다.

**Q 맛! 기본직불 등록정보 변경이 필요해요**

- A 1**  
기본직불 신청 후 등록사항의 변경이 필요할 경우 관할 읍면동에 방문해서 변경하도록 신청해주세요.  
\* 읍면동에서 등록증 발급 이후 14일 이내에 변경 등록신청이 가능  
\* 다만, 농지 양수·양도 등 불가피한 사유가 있는 경우는 9.10일까지 변경등록 가능
- 2**  
기본직불 등록정보 변경신청을 하시면 농업경영체 등록정보도 시스템을 통해 자동으로 변경 요청할 수 있습니다.

## 2023년 농촌빈집정비사업 신청서

□ 소 유 자

- 성 명 : (생년월일 : - )
- 주 소 :
- 연 락 처 : (H.P)

□ 건축물현황

대지위치	주용도	연면적 (㎡)	구 조		건축연도	슬레이트	슬레이트	비고
			주구조	지붕구조		치붕철거 여부	지붕철거 계획	
						여/부	여/부	

※ 철거가능시기 : 2023. . . . .

- 첨 부 : 1. 건축물 대장 및 등기 1부.(기타 건축물 증빙자료)  
 2. 철거동의서 등 1부.(해당 있는 경우)

2023. . . . .

신 청 인

- 주 소 :
- 성 명 : (인)
- 생년월일 :
- 연 락 처 : (H.P)

장 성 군 수 귀 하

*M E M O*



