

장성읍 제2021- 20호

2021. 10. 25.(월)

장 성 읍 이 장 회 보

- 10월 중 2차 이·동장 회의 -



(장 성 읍)

|| 목 차 ||

총 무 팀 : 5건

- 1. 2021 도민과의 대화 개최 알림 3
- 2. 행정리·동 통합·분리 수요조사 3
- 3. 마을 「이런 일 저런 일」 파악 협조 3
- 4. 사회적 거리두기 3단계 적용 알림 4
- 5. 문화누리카드 신청 및 사용 홍보 4

세 무 팀 : 1건

- 1. 지방세 징수율 올리기 특별징수기간 운영 5

주 민 복 지 팀 : 7건

- 1. 코로나19 추가 예방접종(부스터샷) 실시 안내 6
- 2. 독감(인플루엔자) 예방접종 실시 안내 6
- 3. 기초수급자 및 차상위계층 11월 정부양곡 신청 안내 7
- 4. 기초생활보장 생계급여 부양의무자 기준 폐지 8
- 5. 복지대상자 요금감면 신청 안내 8
- 6. 노인 성인용보행기 지원사업 신청 안내 9
- 7. 노인맞춤돌봄서비스 사업 신청 안내 9

목 차

맞춤형복지팀 : 3건

1. 2021년 효도권 사용 안내 10
2. 우리동네 해결사 복지기동대 운영 안내 10
3. 복지사각지대 발굴 협조 안내 11

산 업 팀 : 6건

1. 2022년산 마늘·양파 재배(의향)면적 조사 12
2. 2022년 생활권 주변 재해우려목 조사 12
3. 2021년산 전남 농어촌진흥기금 용자사업 신청 13
4. 2022년 공익직불제 신청대상자 참여활동 안내 13
5. 장성군 농기계 관리 지원 플랫폼 구축사업 안내 ... 14
6. 불용물품(임대농기계) 매각 홍보 안내 14

민 원 팀 : 1건

1. 2021년도 제3차 민방위대원 사이버교육 안내15

불 입 : 2건

1. 「군민의 노래」 및 「장성의 찬가」 16
2. 생활권 주변 자연재해 위험목 제거사업 신청서 19

1 2021 도민과의 대화 개최 알림

- 일 시 : 2021. 11. 1.(월) 15:00 ~ 16:50
- 장 소 : 아카데미홀(군청 4층)
- 방 법 : 대면 + 비대면 * 코로나19 확산방지를 위하여 현장 참석 최소화
 - 현 장 : 도지사, 군수, 도의원, 군의원, 경찰서장, 교육장, 소방서장, 대표 사회단체장 등
 - 온라인 : 이장, 읍면 사회단체장, 주민자치위원 등

【총무팀 조중훈 ☎390-6803】

2 행정리·동 통합·분리 수요조사

- 리·동 통합 : 모든 리·동은 통합 가능
- 리·동 분리
 - (자연마을) 행정리·동 기준 최소 1개 리·동당 120세대 이상인 경우
→ 분리되는 리·동은 최소 60호 이상일 것
 - (공동주택) 거리 제한없이 1개 단지에 최소 150세대 이상인 경우 분리 가능
- * 공동주택 단독으로 150세대 이상이 안될 경우 2개 이상 공동주택을 묶어 분리 가능
- 협조사항 : 행정리·동 통합·분리에 대한 주민요구가 있을 경우 해당 지역 세대 2/3이상 주민 연서 2021. 11. 5.(금)까지 제출

【총무팀 조중훈 ☎390-6803】

3 마을 「이런 일 저런 일」 파악 협조

- 기 간 : 연중 지속, 수시
- 내 용 : 마을의 대소사 등 전반에 관한 사항 파악
- 협조사항 : 상시 연락체계를 유지하여 발생 즉시 수시 통지

【총무팀 조중훈 ☎390-6803】

4

사회적 거리두기 3단계 적용 알림

- 적용기간 : 2021. 10. 18.(월) ~ 10. 31.(일)
- 주요 방역수칙

구 분	방역수칙
사적 모임	예방접종완료자 포함 10명 까지 허용(미완료자는 4인까지만)
행사·집회	최대 99명 (49+접종완료자 50)
결혼식장	최대 250명 (49+접종완료자 201)
실내·외 체육시설	샤워장 운영 가능
종교시설	수용인원의 50% (20%+접종완료자 30%) 이내
경로당	수용인원의 50% 이내, 취식금지

【총무팀 조중훈 ☎390-6803】

5

문화누리카드 신청 및 사용 홍보

- 신청자격 : 기초생활수급자 및 차상위계층(6세이상)
- 발급형태 : 통합문화 이용권 전용카드 발급
- 발급기간 : 매년 2월 1일 ~ 11월 30일
- 사용기간 : 카드발급일 ~ 당해연도 12월 31일까지
- 사 용 처 : 문화예술(서점, 박물관 등), 관광(철도, 버스 등), 체육(수영, 볼링, 헬스 등)
- 협조사항 : 신청률과 사용률 제고를 위해 주민들에게 적극 홍보

【총무팀 정민희 ☎390-6802】

1 지방세 징수를 올리기 특별징수기간 운영

- 추진기간 : 2021. 10. 19. ~ 12. 31.(3개월)
- 부과징수현황 (2021.10.19. 기준)
 - 부과액 11,493백만원, 징수액 : 10,886백만원(징수율: 94.7%)
- 체납액 현황 : 6,688건 / 579백만원

(단위 : 건, 백만원)

구분	건수	체납액
계	6,688	579
현년도	2,953	322
과년도	3,735	257

- 주요추진내용
 - 수시·정기분 고지서 송달 및 납기 내 납부 홍보
 - 매월 독촉장 및 체납고지서 발송
 - 체납자 방문(전화) 독려 및 가상계좌 문자전송
 - 체납차량 주·야간 번호판 영치활동
 - 납세태만 및 고액 체납자 급여 등 압류·공매 추진
 - 징수불가능 체납액 결손처분 등
- 납부방법 : 금융기관 납부, 가상계좌 입금, 인터넷 위택스 납부 등
- 협조사항
 - 수시·정기분 지방세 납기 내 납부할 수 있는 분위기 조성 및 체납자 거소, 연락처 파악에 협조
 - 납기 내 납부할 수 있도록 마을 방송 등 적극 홍보
 - 21년 11월~12월 정기(수시)분 부과 시 납기 내 납부 홍보

【세무팀 김선영 ☎390-6806】

주민복지팀

1 **코로나19 추가 예방접종(부스터샷) 실시 안내**

- 대 상 : 백신 접종완료 후 6개월이 지난 60세 이상 고령층 등 고위험군
- 사전예약 : 2021. 10. 5.(화) ~
 - [보건소 예방접종센터 전화\(390-7575\) 예약 가능](tel:3907575)
- 접종기간 : 2021. 10. 25.(월) ~
- 접종기관 : 보건소(군민회관), 장성병원, 장성혜원병원
【주민복지팀 오은경 ☎390-6808】

2 **독감(인플루엔자) 예방접종 실시 안내**

장소	대 상	기 간	비고	
병의원	• 6개월 ~ 만 13세	2회접종자	‘21. 9. 14(화) ~ ‘22. 4. 30(토)	무료
		1회접종자	‘21. 10. 14(목) ~ ‘22. 2. 28(월)	
	• 임신부		‘21. 9. 14(화) ~ ‘22. 4. 30(토)	
	• 만 65세 이상 어르신		‘21. 10. 12(화) ~ ‘22. 2. 28(월)	
보건지소	• 생후 6개월 ~ 만 13세 어린이		‘21. 10. 14(목) ~ ‘22. 2. 28(월)	무료
	• 임신부			
	• 만 65세 이상 어르신			
군민회관 (보건소), 보건지소	• 취약계층 등 지자체사업 대상자 ※ 장성읍, 황룡면 거주자 군민회관에서 접종		‘21. 10. 21(목) ~ ‘21.12.31(금)	무료
	• 관내 희망 주민 ※ 장성읍, 황룡면 거주자 군민회관에서 접종		‘21. 10. 28(목) ~ 백신 소진 시	유료

- ◆ 주소지 상관없이 65세이상, 13세 이하, 임신부 전국 위탁 병·의원 무료 접종 ([신분증지참](#))
- ◆ 임신부 : 신분증 및 증빙서류(산모수첩 등) 지참
- ◆ 어린이(‘08.1.1 ~ ‘21.8.31.) : 의료기관 사전문의 후 방문
- ◆ 만50~64세(‘57.1.1. ~ ‘71.12.31.): 기초생활수급자, 장애인, 국가유공자(지자체사업)
- ◆ 만65세 이상 : 1956. 12. 31. 이전 출생자

【주민복지팀 오은경 ☎390-6808】

< 독감(4가) 무료 예방접종 위탁의료기관 현황 >

구 분	의료기관명	연락처	소재지	의료기관	연락처	소재지
만 65세 이상	장 성 병 원	390-9000	장성읍	연 세 연 합 의 원	395-4300	장성읍
	장 성 해 원 병 원	399-3000		예은가정의학과의원	395-2600	
	장 성 공 립 노 인 전 문 요 양 병 원	395-1170		하 하 호 호 마 취 통 증 의 학 과	392-0077	
	장성중앙내과의원	392-8575		황 룡 의 원	392-7599	황룡면
	장 성 기 독 의 원	393-3403		백 양 요 양 병 원	930-5000	삼계면
	박상선내과의원	392-7997		중 앙 의 원	394-7273	
	백 이 비 인 후 과	393-8250		세 브 란 스 의 원	393-7582	
	전 대 가 정 의 원	393-8528		삼 계 푸 른 의 원	394-8262	
	열 린 의 원	394-5003		성 심 의 원	392-1019	북이면
	한 슬 의 원	395-2290		제 일 통 증 의 학 과	392-1141	
생후6개월~만13세	하 하 호 호 통 증	392-0077	장성읍	세 브 란 스 의 원	393-7582	삼계면
	전 대 가 정 의 원	393-8528		삼 계 푸 른 의 원	394-8262	
	한 슬 의 원	395-2290		중 앙 의 원	394-7273	
	백 이 비 인 후 과	393-8250		제 일 통 증 의 학 과	392-1141	북이면
임신부	중 앙 내 과 의 원	392-8575	장성읍	세 브 란 스 의 원	393-7582	삼계면
	한 슬 의 원	395-2290		삼 계 푸 른 의 원	394-8262	
	전 대 가 정 의 원	393-8528		중 앙 의 원	394-7273	

3

기초수급자 및 차상위계층 11월 정부양곡 신청 안내

- 신청기간 : 2021. 11. 1. ~ 5. * 배송시기 : 신청일 다음달 20일 이내
- 신청대상 : 기초생활수급자 및 차상위계층
- 구입가격

(단위 : 원)

양곡	구 분	양곡대금	비 고
10kg	생계·의료급여 수급자	2,800	
	주거·교육급여 수급자 및 차상위계층	11,900	

- 협조사항 : 해당 대상자들에게 안내

【주민복지팀 장영미 ☎390-6813】

4

기초생활보장 생계급여 부양의무자 기준 폐지

○ 시행일 : 2021. 10. 1.

○ 내 용

– 생계급여 수급자 선정기준으로 모든 가구원의 1촌직계혈족(부모, 자녀)의 소득·재산 수준도 함께 고려하는 부양의무자 기준 폐지

※ 다만, 고소득(연 1억, 세전), 고재산(9억)부양의무자가 있는 경우 기준 지속 적용

○ 기초생활보장 생계급여 선정기준

(단위 : 원/월)

구 분	1인	2인	3인	4인	5인	6인
2021년	548,349	926,424	1,195,185	1,462,887	1,727,212	1,988,581
2022년	583,444	978,026	1,258,410	1,536,324	1,807,355	2,072,101

* 소득에 포함되는 항목 : 공적급여(기초연금), 국민연금, 재산소득 환산액

【주민복지팀 장영미 ☎390-6813】

5

복지대상자 요금감면 신청 안내

○ 신청대상 : 기초생활보장수급자, 차상위계층, 등록장애인 등

○ 감면내용

구 분	기초수급자		장애인	차상위계층	
	생계·의료급여	주거·교육급여			
TV수신료	면제	-	시청각장애인	-	
전기요금	월 최대 16,000원	월 최대 10,000원	월 최대 16,000원	월 최대 8,000원	
휴대전화	26,000원 및 통화료 50%	11,000원 및 통화료 35%	기본료 및 통화료 35%	11,000원 및 통화료 35%	
도시 가스	동절기 (12~3월)	24,000원	6,000원~12,000원	24,000원	12,000원
	기타월 (4~11월)	6,000원	1,650원~3,300원	6,600원	3,300원

○ 구비서류 : 신분증, 전기요금고지서 및 도시가스 요금 고지서

○ 협조사항 : 요금 고지서 지참하여 읍사무소 방문 신청

【주민복지팀 장영미 ☎390-6813】

6

노인 성인용보행기 지원사업 신청 안내

- 사업기간 : 연중
- 지원대상 : 도내에 거주하는 만 65세 이상 보행 불편 어르신
 - 국민건강보험공단에서 정한 노인장기요양보험 등급 외 A, B판정자
 - 하지관련 장애등급 판정을 받은 자
 - 의사소견서를 제출하여 보행이 불편하다고 인정된 자
- 지원내용 : 소득수준에 따라 구입비용 20만원 이내 차등 지원
 - 기초생활수급자 90%, 차상위계층 80%, 일반노인 70% 지원
 - 장애인복지법, 노인장기요양보험법 등 타 법령에 따른 기 지원 대상 제외
- 지원횟수 : 4년에 1회(4년 이내 수리 및 교체비용 등 본인 부담)
- 제출서류 : 신분증, 장기요양보험제도 등급 결과 통보서, 의사소견서
- 협조사항 : 대상 주민들에게 적극 홍보

【주민복지팀 최하린 ☎390-6812】

7

노인맞춤돌봄서비스 사업 신청 안내

- 사업기간 : 연중
- 신청대상 **※ 올해부터 노인일자리 참여자도 신청 가능**
 - 만 65세 이상 기초수급자, 차상위계층, 기초연금수급자로 유사중복사업 자격에 해당되지 않는 자
- 서비스 대상자 구분

구 분	돌봄필요도	제공서비스
중 점 돌 봄 군	신체적인 기능제한으로 일상생활 지원 필요가 큰 대상	16시간이상 ~ 40시간 미만 직접 서비스* + 연계서비스**(필요시)
일 반 돌 봄 군	사회적인 관계 단절 및 일상 생활 어려움으로 돌봄 필요가 있는 대상	16시간 미만의 직접서비스 (필요시) + 연계서비스(필요시)

* 직접서비스 : 안전지원, 사회참여, 생활교육, 일상생활지원

** 연계서비스 : 민간후원 물품지원 및 자원봉사 연계 등

- 협조사항 : 돌봄이 필요한 취약노인을 적극 발굴.신청할 수 있도록 안내

【주민복지팀 최하린 ☎390-6812】

1 2021년 효도권 사용 안내

- 지원대상 : 주민등록상 장성군에 거주하는 만 65세 이상
- 지원매수 : 분기별 13매(5,000원권 8매, 1,000원권 5매)
- 사용장소 : 관내 목욕탕 및 이·미용 업소
- 사용기한 : 2021. 12. 31.까지
- 협조사항
 - 금년도에 배부된 효도권 사용기한 마감일(2021. 12. 31.)까지 사용 안내
 - 장기입원, 요양원 입소, 사실 미거주자 및 사망자 효도권 반납
 - 효도권 부정 수급 및 사용하지 않도록 홍보(현금 등 교환 금지)

【맞춤형복지팀 손길진 ☎390-6827】

2 우리동네 해결사 복지기동대 운영 안내

구분	생활불편 개선	생활안정 지원																				
지원대상	기초생활수급자, 차상위계층, 기타 취약가구	긴급복지지원법 상 지원 제외자로 아래 소득·재산 기준 이내 가구 (소득) 기준중위소득 100% 이하, (금융) 10백만원 이하, (재산) 101백만원 이하																				
지원내용	재료(수리)비 최대 100만원 이내 예) 변기 수리, 청소, 도배, 보일러 수리 등	<table border="1"> <thead> <tr> <th>지원항목</th> <th>1인 가구</th> <th>2인 가구</th> <th>3인 가구</th> <th>4인 이상</th> </tr> </thead> <tbody> <tr> <td>생계비</td> <td>20만원</td> <td>30만원</td> <td>40만원</td> <td>50만원</td> </tr> <tr> <td>의료비</td> <td colspan="4"> ○ 수술 및 입원비, 각종 검사 및 치료비, 입원치료 간병비 지원 * 본인부담금 및 비급여 항목 1인당 50만원 이내 </td> </tr> <tr> <td>주거비</td> <td colspan="2">25만원</td> <td colspan="2">40만원</td> </tr> </tbody> </table>	지원항목	1인 가구	2인 가구	3인 가구	4인 이상	생계비	20만원	30만원	40만원	50만원	의료비	○ 수술 및 입원비, 각종 검사 및 치료비, 입원치료 간병비 지원 * 본인부담금 및 비급여 항목 1인당 50만원 이내				주거비	25만원		40만원	
		지원항목	1인 가구	2인 가구	3인 가구	4인 이상																
		생계비	20만원	30만원	40만원	50만원																
		의료비	○ 수술 및 입원비, 각종 검사 및 치료비, 입원치료 간병비 지원 * 본인부담금 및 비급여 항목 1인당 50만원 이내																			
주거비	25만원		40만원																			

- 협조사항 : 지원 대상가구 발굴 및 신청 안내

【맞춤형복지팀 정양임 ☎390-6804】

- 기 간 : 연중
- 발굴대상 : 생활에 어려움을 겪고 있는 복지 소외계층
 - 탈 수급자(기초수급자, 기초연금, 장애연금 등)
 - 차상위계층(복지서비스 내용 및 수준이 불충분한 대상자)
 - 기타 공공복지서비스 수혜 대상으로 발굴되지 못한 대상자
- 지원내용 : 상담 후 공급급여, 사회서비스 및 민간자원 연계 등
- 협조사항 : 생활이 어려운 가구가 있을 시 추천 및 발굴 협조

【맞춤형복지팀 이현우 ☎390-6828】

1 2022년산 마늘·양파 재배(의향)면적 조사

- 목 적 : 2022년산 마늘, 양파 수급 대책 자료 활용
- 조사기한 : 2020. 10. 29(금)까지
- 조사대상 : 2022년 마늘, 양파 정식재배(의향)농가
- 조사방법 : 재배품종 및 면적, 재배방법
- 협조사항 : 마을별 조사표* 결과를 기한내 제출(전화회신가능) 바람

* 마을별 조사표 : 별첨

【산업팀 이해희 ☎390-6822】

2 2022년 생활권 주변 재해우려목 조사

- 조사기한 : 2021. 11. 5.(금)까지
- 조사대상
 - 생활권 주변(주택, 농경지 부근)에 강풍 등 자연재해로 주민들의 피해가 될 수 있는 수목
- 대상지 조사시 유의사항
 - 장비(굴삭기, 크레인) 진입 가능지역
 - 신청자와 소유자 상이할 경우 소유자 동의서(인감증명서 포함) 첨부
 - 재해우려목 처리비의 30%는 신청자 부담(고지서 납부 후 사업시행)
 - 작업 부산물(나무가지, 나뭇잎 등)은 신청자 처리
 - 현지 조사 후 대상지 확정(작업이 어려운 경우 대상지에서 제외될 수 있음)
 - 타 기관(학교, 농협, 우체국 등) 신청 불가
- 신 청 서 : 붙임(19페이지 참조) * 반드시 사진 첨부
- 협조사항 : 주변 위험 수목이 누락되지 않도록 홍보

【산업팀 정지선 ☎390-6819】

3

2021년 전남 농어촌진흥기금 용자사업 신청

- 신청기한 : 2021. 12. 10.(금)까지
 - 용자대상 : 70세 이하이면서 도내에서 1년 이상 거주한 농어업경영체에 등록되어 있는 농어업인 또는 농어업법인
 - 자금종류 : 시설자금, 운영자금
 - 용자한도 : 농·어업인 1억원 이내
 - 대출이율 : 연 1%, 연체이율 10%
 - 용자금 상환조건
 - (시설자금) 2년거치 5년 균분상환, (운영자금) 2년거치 3년 균분상환
 - 협조사항 : 희망농업인 및 농업법인이 신청할 수 있도록 홍보
- 【산업팀 이혜희 ☎390-6822】

4

2022년 공익직불제 신청대상자 참여활동 안내

연번	활 동	내 용
1	마을공동체 활동 참여	농지 소재지의 마을에서 농업환경의 보전, 농촌사회의 전통과 문화의 보전을 위한 마을 공동 활동에 참여
2	영농폐기물 적정 처리	영농폐기물 농지 방치 및 소각·매립금지 → 마을 공동 집하장·수거함에 모은 후 처리 업체를 통해 수거·폐기되도록 관리
3	영농기록 작성 및 보관	영농기간 중 농약·비료 구입 및 사용 내역, 경운기 등 품목별 주요 농작업을 기록하고 2년이상 보관

※ 위 준수사항 미이행시 2022년부터 직불금 감액 지급

↳ (2021년) 주의장 발부 ⇨ (2022~2023년) 5% 감액 ⇨ (2024년) 10% 감액

- 문의처 : 농관원 지원·사무소 또는 공익직불제 콜센터(☎1644-8778)

【산업팀 김범중 ☎390-6821】

5

장성군 농기계 관리 지원 플랫폼 구축사업 안내

- 사업대상 : 1,797대 (농기계 지원사업으로 보급된 농기계)
- 내 용 : 농기계 사후관리, 농업인 농기계 정보 확인, 위급상황시 119연계
- 추진일정 : (설계·홍보) 10월 → (QR코드부착) 11월 → (사용자교육) 12월
 - ※ 수행업체 농가 방문일정 : 추후 별도 통보
- 협조사항 : 본 사업 소개 및 사업수행업체 농가 방문시 적극 협조
【산업팀 김범중 ☎390-6821】

6

불용물품(임대농기계) 매각 홍보 안내

- 물 품 명 : 궤도굴착기 등 22종
- 매각수량 : 44대
- 입찰(참가)방법
 - 한국자산관리공사 전자자산처분시스템(온비드, <http://www.onbid.co.kr>)를 이용한 전자입찰
 - 장성군 거주 농업인 제한경쟁에 의한 물품 건별(개별)입찰
- 입찰(참가)자격 : 장성군에 주소를 두고 경작지가 장성군 관내이어야 함.
- 입찰서 제출 및 보증금 납부 일시
 - 2021. 10. 22.(금) 10:00 ~ 2021. 10. 28.(목) 16:00
- 현품공람 장소 : 장성군농업기술센터 농기계창고
 - ※ 공고 내용은 우리군 홈페이지(고시/공고란)에도 게재되어 있음
【산업팀 김범중 ☎390-6821】

1 2021년도 제3차 민방위대원 사이버교육 안내

코로나19 확산 방지를 위해 감염병 확산 최적 조건인 3밀(밀접·밀집·밀폐) 환경의 민방위 집합교육을 비대면 방식인 사이버 교육으로 대체하여 실시

- 교육기간 : 2021. 10. 15.(금) ~ 11. 30.(화) / 1.5개월, 보충교육
- 교육대상 : 54명(민방위대원 중 금년도 교육 미이수자)
 - * 장성읍 489명 중 435명(89%) 이수
- 교육방법 : 사이버 교육
 - 다음검색 “디지털 민방위” www.civildefense.co.kr / 문의전화 ☎1800-6147
- 교육면제 : 헌혈 증빙자료(2021년도 헌혈분) 제출시
- 협조사항 : 민방위 사이버교육 홍보
 - ※ 교육 미이수자는 「민방위기본법」 제39조 제1항 제3호에 따라 10만원의 과태료 부과

【민원팀 임동관 ☎390-6818】

【붙임 1-1】

군민의 노래

박목월 직사/전석환



1. 줄기 차게 편은 노 - 령은 푸 른 산맥 은
2. 기 름 진 땅 적 서 주 - 는 황 룡 강 물 은



굳 건 하 게 살 아 가 - 는는 장 성성 - 의 등 췌
대 - 대 로 이 어 오 - 는 장 장 성 성 - 의 췌



축 부 받 은 내 고 장 서 로 - 도 와 서
은 군 민 이 다 정 한 이 옷 - 이 되 이



더 잘 사 는 내 일 의 꿈 꽃 을 - 피 우 자
근 면 하 고 성 실 하 게 꽃 발 - 이 루 자

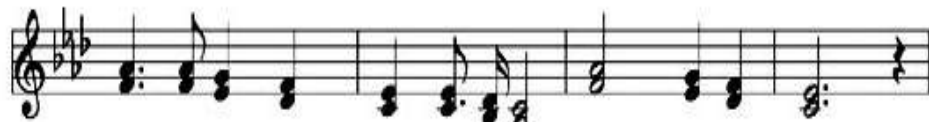

난 초 처 럼 향 기 모 운 그 마 음 씨



부 들 우 머 가 꾸 - 며 더 욱 행 복 한



더 잘 사 는 우 리 - 의 장 성 - 이 루 - 자

【붙임 1-2】

장성의 찬가

Disco 밝고 명랑하게

박목월 직사 / 전석환 작곡



1. 황 통강 언 덕 에 불 게 타 는 숲 햇살 - 빛 나 고 -
 2. 입 압산 성 벌 리 불 눈 은 하 늘 에 날 이 - 저 볼 고 -



가슴 에 한 아 름 는 만 나 는 기쁨 곱 게 물 드네 - 저 기
 방울 처 깔 리 는 초 록 빛 으로 꿈 이 흐 르네 - 여 기



방 울 샘 둔 아 흰 구름 - 남 나 드 는 단풍 길을 -
 풀 오 리 때 - 갈 대 반 - 적 서 오 는 벗머 리 에 -



아 통 저 오 는 백 양 사 맑 은 종 소 리 - 에 도 -
 따 부 리 고 운 장 성 호 바 람 구름 날 - 리 니 -

(2x only Repeat)



(후렴) 사 랑 해 요 정 답 게 - 수 삭 이 는 눈 빛 따 라 -



외 울 지 는 메 아 리 - 장 성 에 살 리 라 -



우 리 의 나 윈 언 세 까 지 나 영 원 하 라 장 성 -

생활권 주변 자연재해 위험목 제거사업 신청서

소재지	장성군 읍·면·동 리			번지 (지목 :)		
신청인	성명				주민등록번호	
	주소				(전화번호:)	
토지소유자	성명				주민등록번호	
	주소				(전화번호:)	

< 신청 내용 >

① 주택지장목 벌채				② 농경지 지장목 벌채				③ 기타 벌채사항(가지치기 등)			
수종	제거 본수	평균 경급	평균 수고	수종	제거 본수	평균 경급	평균 수고	수종	본수	평균 경급	평균 수고

④ 기타 사항	
⑤ 신청에 대한 검토 의견	1. 벌채 수반시 관계법규 검토 결과 : 임의벌채, 벌채신고대상, 벌채허가대상 (* <u>벌채신고 또는 허가 대상일 경우 별도의 인.허가를 득하여야 함</u>) 2. 기타 의견

위 소재지 입목에 대하여 「자연재해 위험목 제거사업」을 신청 합니다.

2021 년 월 일

신청인 (인)

장성군수 귀하

첨부서류	1. 산림(토지) 소유자 동의서 1부. 2. 현장사진(원경, 근경) 3. 기타 필요한 서류
------	--