

장성읍 - 제19호

2019. 10. 8.(화)  
장성읍

# 장성읍 이장회보



10억 송이 가을 꽃이 활짝~ 장성 황룡강 노랑꽃잔치



장성군  
Jangseong

장성읍 행정복지센터

# 목 차

## 총 무 담 당

- 1. 마을 「이런 일 저런 일」 파악 협조 ..... 1
- 2. 2019년 연어 프로젝트 추진 안내 ..... 1
- 3. 2019년 10월중 21세기 장성아카데미 운영 홍보 ..... 2
- 4. 2019년 10월중 공연 뮤지컬 「하모니」 홍보 ..... 2
- 5. 「2019 장성 황룡강 노란꽃잔치 군민화합 노래자랑」 홍보 ..... 3
- 6. 투표 목적 위장전입 예방 안내 ..... 3

## 세 무 담 당

- 1. 2019년 지방세 체납액 줄이기 추진 협조 ..... 4
- 2. 상속취득세 신고 납부 홍보 ..... 4

## 주민복지담당

- 1. 아이돌봄서비스 본인부담 지원 안내 ..... 5
- 2. 제23회 노인의 날 기념행사 추진 안내 ..... 5
- 3. 장애인 지자체 취업지원서비스 연계 의뢰 ..... 6
- 4. 2019년 다문화가족 한마음축제 안내 ..... 6
- 5. 2019년 4분기 효도권 및 무료 쓰레기봉투 배부 홍보 ..... 7
- 6. 통합문화이용권(문화카드) 「노란꽃잔치 행사장」 사용 안내 ..... 7

## 맞춤형복지담당

- 1. 긴급복지 지원 신청 안내 ..... 8
- 2. 고위험 위기가구 긴급 실태조사 실시 안내 ..... 9

## 산 업 담 당

- 1. 아프리카 돼지열병 발생에 따른 조치사항 안내 ..... 10
- 2. 보급종 감자 가격 알림 ..... 10
- 3. 조류인플루엔자(AI) 위기경보 조정 ..... 11
- 4. 2019년산 공공비축미곡 수매 ..... 11

5. 고령농가 출하운송료 지급 .....	12
6. 2020년도 고구마 품종 신청 .....	12
7. 2019년 제5차 전남 농촌 융복합산업 신규인증 신청 .....	13
8. 2019년 식품산업 소관 자체보조사업 추가신청 .....	14
9. LPG가스 고무호스 사용주택 금속관 교체 홍보 및 실태조사 .....	14
10. 2019년도 베리류 가공 상품화 사업 신청 .....	15
11. 2019년도 하반기 소상공인 지원 사업 신청 접수 .....	15
12. 장성사랑상품권 안내 .....	16
13. KTX 장성역을 이용하면 이렇게 좋아요! .....	17
14. 2019년 여성농업인 행복바우처 카드사용 독려 협조 .....	17
15. 농약안전관리 판매기록제 안내 .....	17
16. 농업인 안전(재해)보험 지원사업 사업비 변경 알림 .....	18
17. 2019년 귀농·귀촌인 음용지하수 무료 수질검사 안내 .....	18
18. 동물등록 자진신고 기간 운영 및 개물림 안전사고 예방 .....	19

**민원 담당**

1. 2019년도 민방위 1차 보충교육 일정 홍보 .....	20
2. 「본인서명사실확인제」 이용 홍보 .....	20

**개발 담당**

1. 불법 개발행위 근절을 위한 주민 홍보 .....	21
2. 불편 ZERO! 안전 UP! 장성읍 건설을 위한 대상지 조사 .....	21

**붙임**

1. 투표목적 위장전입 예방에 관한 안내 .....	22
2. 2019년도 고구마 바이러스 무병묘 수요조사서 .....	23
3. 소상공인 지원자금 제외대상 업종 .....	24
4. LPG 고무호스 사용주택 금속배관 교체 안내문 .....	25
5. LP 가스 고무호스 사용주택 현황 조사서 .....	26
6. 2020년도 고구마 품종별 특성표 .....	27

## 총무담당

### 1 마을 「이런 일 저런 일」 파악 협조

#### □ 개요

- 기간 : 연중 지속, 수시
- 내용 : 마을의 대소사 등 전반 육하원칙에 따라 파악

- ▶ 경 사 : 결혼, 승진, 합격
- ▶ 애 사 : 사망, 입원, 주요사건·사고  
예) 전화사기, 불법물품 판매, 화재, 교통사고, 도난사건 등
- ▶ 행 사 : 마을 총회, 단체 관광, 칠순잔치, 주요인사 방문 등
- ▶ 기타 미담사례 : 주민포상, 기부, 자체 이웃돕기 등

- 협조사항 : 총무계 또는 담당마을 직원과 상시 연락체계를 유지하여 발생 즉시 수시 보고

【담당자 김영희 ☎390-6802】

### 2 2019년 연어 프로젝트 추진 안내

#### □ 개요

- 연어 프로젝트 : 연어가 고향을 찾아 다시 돌아오듯 도시민과 향우가 살고 싶은 장성을 만들어 인구절벽과 지방소멸위기에 대응하고자 추진하는 인구증가 프로젝트

- 2019년 장성읍 유입목표 : 13,600명(△68명)

※ 2018. 12월말 기준 인구 : 13,532명

- 추진내용

- 내 고장 거주하기 및 주소 갖기 운동 추진
- 실제 거주하면서 전입신고가 안 된 미전입 세대 발굴
- 인식 개선 및 홍보활동 등

- 협조사항 : 미전입 세대 발굴 및 내고장 주소 갖기 협조 및 홍보

【담당자 고영준 ☎390-6803】

**3****2019년 10월중 21세기 장성아카데미 운영 홍보****□ 개 요****〈2019년 10월 21세기 장성아카데미 운영계획〉**

- 제1107회/ 10. 10.(목) 16:00 문예회관 소공연장
  - 강 사 : 이 유 미 국립수목원 원장
  - 주 제 : 내 마음의 야생화 여행
- 제1108회/ 10. 17.(목) 16:00 문예회관 소공연장
  - 강 사 : 이 장 우 이장우브랜드마케팅그룹 회장
  - 주 제 : 스토리로 브랜드 마케팅 만들어가다!
- 제1109회/ 10. 24.(목) 16:00 문예회관 소공연장
  - 강 사 : 김 의 수 키움에셋플래너 센터장
  - 주 제 : 돈 걱정 없는 우리 집 - 가정경제와 자산관리
- 제1110회/ 10. 31.(목) 16:00 문예회관 소공연장
  - 강 사 : 임 동 근 작가
  - 주 제 : 도시의 성장과 쇠퇴, 그 원인과 풍경들

**□ 협조사향 : 주민홍보**

【담당자 김영희 ☎390-6802】

**4****2019년 10월중 공연 뮤지컬 「하모니」 홍보****□ 개 요**

- 공 연 일 : 2019. 10. 15.(화) 19:00
- 장 소 : 문화예술회관 대공연장
- 관람연령 : 초등학생이상 관람가
- 장 르 : 뮤지컬(윤복희 출연)
- 예 매 : 10월 7일 오전 9시부터
  - 인 터 넷 : 문화예술회관 홈페이지 접속 예약(<http://culture.jangseong.go.kr>)
  - 전화·방문 : 잔여좌석 확인 후 예약
- 관 랐 료 : 5,000원(어린이, 학생, 경로우대, 장애인 등 50% 할인)

**□ 협조사향 : 주민홍보**

【담당자 고영준 ☎390-6803】

## 5

## 「2019 장성 황룡강 노란꽃잔치 군민회합 노래자랑」 홍보

## □ 개 요

- 일 시 : 2019. 10. 9.(수) 18:00~20:00
- 장 소 : 공설운동장 주무대
- 내 용 : 읍·면 노래자랑 대표(14명)  
초대가수(편승엽, 걸그룹 베이비부, 보이그룹 LST 등)

## □ 협조사항 : 주민홍보

【담당자 고영준 ☎390-6803】

## 6

## 투표 목적 위장전입 예방 안내

## □ 개 요

- 제21대 국회의원 선거일 : 2020. 4. 15.
- 위장전입 제한기간 : 2019. 9. 26. ~ 2020. 3. 28.  
※ 제21대 국회의원선거 선거인명부작성기간 : 2020. 3. 24. ~ 3. 28.
- 위장전입 등 금지행위
  - 사실과 다르게 속여서 선거인명부(거소투표신고인명부 포함)에 오르게 하는 행위
  - 거짓으로 거소투표신고를 한 자
  - 특정 선거구에서 투표할 목적으로 실제 거주하지 아니하는 주소지에 전입신고 하는 등 주민등록에 관한 허위의 신고를 하는 행위
- 위장전입 사례
  - 주택이 없는 나대지에 전입신고
  - 수십명이 생활할 수 없는 하나의 주택에 다수인이 전입신고
  - 종교단체 건물 등 일반인이 거주하지 않는 건물주소로 전입신고
  - 기타 친인척의 집, 동료의 자취방·하숙집 등에 거주하지 않으면서 투표하기 위하여 일시적으로 주민등록 전입신고
- 유의사항 : 거주할 의사 없이 특정한 선거구에서 투표할 목적으로 선거인명부작성기준일 전 180일부터 선거인명부작성만료일까지 주민등록에 관한 허위신고(위장전입)를 한 사람은 「공직선거법」 제247조(사위등재·허위날인죄)의 규정에 의하여 3년 이하의 징역 또는 500만원 이하의 벌금에 처함

## □ 협조사항 : 위장전입 사례가 발생하지 않도록 주민안내(붙임1 안내문 참고)

【총무담당 공태복 ☎390-6801】

## 세 무 담 당

1

### 2019년 지방세 체납액 줄이기 추진 협조

#### □ 개 요

- 체납액 현황 : 7,754건 587,135천원 (2019. 10. 2.현재)
  - 현년도 : 3,620건 287,558천원
  - 과년도 : 4,134건 299,577천원

○ 추진기간 : 2019. 7. 1. ~ 10. 31.(4개월)

#### ○ 주요 추진내용

- 매월 독촉장 및 체납고지서 발송
- 체납차량 주·야간 번호판 영치활동
- 방문(전화) 및 가상계좌 문자전송
- 체납자 소유재산 압류 및 한국자산관리공사 공매 추진

□ 협조사항 : 체납자가 지방세를 납부할 수 있는 분위기 조성 및 체납자 거소, 연락처 파악에 협조

【세무담당 김윤중 ☎390-6805】

2

### 상속취득세 신고 납부 안내 홍보

#### □ 개 요

- 목 적 : 지방세법 제20조 규정에 의거 상속개시일이 속하는 달의 말일부터 6개월 이내 상속 취득세 신고 납부로 상속인 조세부담 최소화
- 신고기간 : 사망일 다음달부터 6개월 이내
- 대 상 : 공부상 사망자 소유 토지, 건물, 자동차
- 신고장소 : 재무과 취득세 담당자 (☎390-7296)
- 미신고시 : 무신고 가산세 20%,

매일 납부불성실 가산세 2.5/10000 발생

□ 협조사항 : 사망자 발생시 법정 기일 내 상속 취득세 신고납부할 수 있도록 홍보

【담당자 정차균 ☎390-6806】

## 주민복지담당

### 1 아이돌봄서비스 본인부담금 지원 안내

#### □ 개요

- 시행일 : 2019년 10월부터
- 대상 : 시간제 아이돌봄서비스를 이용하는 만 3개월 이상 ~ 만 7세 이하 아동
  - 제외자 : 종일형 아이돌봄, 만 8세 이상 ~ 만 12세 이하 시간제 아이돌봄 이용자
- 지원내용 : 소득별 본인부담금 차등지원(40~100%)

소득수준	'가'형	'나'형	'다'형	'라'형
지원율	100%	60%	50%	40%

#### ○ 신청방법 :

- (기존 아이돌봄서비스 이용자) : 아이돌봄센터에 직접 제출
- (신규 아이돌봄서비스 이용자) : 읍사무소 신청

#### ○ 협조사항 : 대상아동이 신청할 수 있도록 홍보

【담당자 이준수 ☎390-6813】

### 2 제23회 노인의 날 기념행사 추진 안내

#### □ 개요

- 일시 : 2019. 10. 1.(화) ~ 10. 13.(일)(마을자체일정)
- 장소 : 각 마을 경로당 및 마을회관 등
- 행사추진 시 유의사항
  - 선거법 관련 “식당을 방문하여 드시는 식사” 금지
  - 경로 위안 잔치 목적으로만 보조금 사용 : 야유회, 관광 금지

#### ○ 행사 후 정산

- 이장님 또는 부녀회장님 카드 결제 후 영수증 제출
- ※ 간이영수증 절대 안 되며, 행사지원금보다 금액이 부족하면 안 됨

#### □ 협조사항

- 행사일정 변경 시 반드시 사전 연락
- 기념행사 사진 찍어서 담당자에게 문자 전송(가능하신 분)

【담당자 이정아 ☎390-6809】



### 3

## 장애인 지자체 취업지원서비스 연계 홍보

#### □ 개 요

- 행정복지센터를 방문한 취업 희망 장애인이 필요한 공단 취업지원 서비스를 효과적으로 제공받아 취업성공으로 이끌 수 있도록 도와주는 제도

#### ○ 대상자 : 취업을 희망하는 모든 장애인

- 장애인등록증 및 장애인 복지카드 소지자
- 국가유공자등(명서)소지자

#### ○ 서비스 흐름도



※ 자세한 문의 : ☎1588-1519, 공단 홈페이지(www.kead.or.kr)

#### □ 협조사항 : 취업이 필요한 장애인들에게 홍보

【담당자 이정아 ☎390-6809】

### 4

## 2019년 다문화가족 한마음 축제 안내

#### □ 개 요

- 일 시 : 2019. 10. 12.(토) 10:30~16:00(기념식 11:00)
- 장 소 : 장성군민회관
- 주 관 : 장성군건강가정다문화가족지원센터
- 행사내용 : 기념식 및 축하공연, 어울 한마당, 전시관 및 먹거리부스 운영

시 간	10:30~11:00	11:00~11:30	11:30~16:00
내 용	식전행사 (치어리딩, 국기퍼포먼스)	기념식	중식 및 어울한마당 (장기자랑, 레크레이션 등)

- 홍보 관 : 건강가정다문화가족지원센터 프로그램 홍보 및 전시
- 먹 거 리 : 팝콘, 붕어빵, 슬러시, 커피 등

#### □ 협조사항 : 다문화가족들이 행사에 참여할 수 있도록 적극 홍보

【담당자 이정아 ☎390-6809】

**5****2019년 4분기 효도권 및 무료 쓰레기봉투 배부 홍보****□ 효도권 배부**

- 배부대상 : 65세이상 주민등록 주소를 둔 어르신(2019.10.1.기준)
  - 지원금액 : 분기 45,000원/인(연180,000원)
  - 지원매수 : 분기 13매(5,000원권 8매 / 1,000원권 5매)
  - 부정사용 사례 및 제재조치
    - 65세 미만의 대상자가 아닌 자의 이용권 사용
    - 이동수단을 제공받고 이용권 지불
    - 목적외 사용(목욕 및 이·미용 용품 교환/현금거래 등)
    - 12월 효도권 사용기한 종료 후 목욕권, 이·미용권 교환 등
    - 부정사용 시 제재 조치 : 업소 협약취소 및 환수, 대상자 효도권 지원 제외
- ※ 장성군 목욕비 및 이·미용비 지원 등에 관한 조례

**□ 무료 쓰레기봉투 배부**

- 배부대상 : 국민기초 수급자 중 의료급여 1종 대상자
  - 지원제외 : 장기입원, 장기출타, 미거주
- 지원기준
  - 1인 가구 : 가구당 20ℓ 3매/월 → 분기 9매
  - 2인 이상 가구 : 가구당 20ℓ 6매/월 → 분기 18매

**□ 협조사항 : 효도권 및 무료봉투 배부 홍보**

【담당자 김미나 ☎390-6812】

**6****통합문화이용권(문화카드) 「노란꽃잔치 행사장」 사용 안내****□ 개 요**

- 노란꽃잔치 행사기간 : 2019. 10. 1. ~ 10. 13(13일간)
  - 대 상 : 기초생활수급자 및 차상위계층 중 문화카드 충전금 미사용자
  - 사용범위 : 행사장내 체험, 판매, 음식 등
- 협조사항 : 문화카드 미사용자에게 적극 홍보**

【주민복지담당 신성희 ☎ 390-6808】

## 맞춤형복지담당

### 1 긴급복지 지원 신청 안내

#### □ 개 요

(\* 의료비의 경우 퇴원 전 신청)

#### 신청대상

- 주 소득자 사망, 기출, 행방불명, 구금시설에 수용되는 등의 사유로 소득을 상실한 경우
- 중한 질병 또는 부상을 당한 경우
- 가구구성원으로부터 방임 또는 유기되거나 학대 등을 당한 경우
- 가정폭력 또는 가구구성원으로부터 성폭력을 당한 경우
- 화재, 단전, 단수, 건강보험료, 임차료 체납으로 생활이 곤란한 세대
- 주 소득자 또는 부 소득자의 휴폐업, 실직 등으로 생계가 곤란한 경우 등

#### 소득 및 재산 선정기준

- 소득기준 (원/월)

가구규모	1인	2인	3인	4인	5인	6인
소득기준	1,280,256	2,179,896	2,820,024	3,460,152	4,100,280	4,740,408

- 재산기준 : 10,100만원 이하
- 금융재산 : 500만원 이하(주거지원 : 700만원 이하)

#### 지원내용

- 지원액 (원/월)

구 분	1인	2인	3인	4인	5인	6인
생계지원	441,900	752,600	973,800	1,194,900	1,415,900	1,636,900
주거지원	387,200		643,200		848,600	

- 의료지원 : 중환자실 입원치료, 수술비 300만원 이내(퇴원 후 지원 불가)
- 교육비 : 초등 221,600원 중등 352,700원 고등 432,200원
- 그 외 : 장제비 750,000원 해산비 600,000원 연료비 98,000원(10월~3월)

□ 협조사항 : 위기가정 발생 시 수시 신고 요청

【담당자 김현희 ☎390-6828】

**2****고위험 위기가구 긴급 실태조사 실시 안내****□ 개 요**

- 조사목적 : 고위험 위기가구 발굴·지원을 통한 복지 사각지대 해소
- 조사대상 : 125명(보건복지부 제공)
  - 아동수당, 기초연금, 장애인연금 수급자 중 고위험 예측 위기가구
  - 공동주택 임차료 및 관리비 등 장기(3개월 이상) 체납자
- 조사기간 : 2019. 9. 9. ~ 10. 25.
- 조사방법 : 상담(가정방문, 유선)을 통한 위기상황 파악,  
사회보장정보시스템 내 가구별 소득·재산사항 검토
- 지원내용 : 상담 후 공적급여, 사회서비스 및 민간자원 연계 등 각종 복지 지원 안내

**□ 협조사항** : 대상가구 실태조사 협조

**【담당자 김현희 ☎390-6828】**

## 산 업 담 당

### 1 아프리카 돼지열병 발생에 따른 조치사항 안내

#### □ 개 요

- 지난 9월 17일 경기도 파주를 시작으로 경기도 부근 12개 양돈농가에 아프리카 돼지열병(ASF)이 발생(2019.10.02.기준)
  - 파주 5건, 연천 1건, 김포 1건, 강화(인천) 5건
- 확산방지를 위한 소독시설 및 상황실 운영
  - 거점소독시설 설치·운영 : 장성읍 단광리 장성IC 출구 부근
    - ※ 단광리 옐로우주유소 앞, 서삼 퇴비공장 앞, 복일 종돈장 앞 추가설치
  - 상황실 운영 : 농업기술센터 농업축산과 (☎390-8424~5)

#### □ 농가 및 주민이 지켜야 할 일

- 양돈농가 방문 금지
- 양돈농가 출입자와 각종 모임 등 접촉 금지
- 타 시·도 돼지고기 및 부산물, 사료, 분뇨·액비, 가축분퇴비 반입 금지 (광주광역시 제외, 사료는 전북 이남지역 제외)
- 야생 멧돼지 발견 시 즉시 신고(읍 주민복지담당)
- 축사 울타리 설치·보수
- 축산농가 소독 철저
- 축사관련 근로자(외국인 등) 관리 철저

- **협조사항** : 아프리카돼지열병 등 가축전염병 의심축 발생시 즉시 군 상황실로 연락할 수 있도록 홍보

【담당자 조정우 ☎390-6820】

### 2 보급종 감자 가격 알림

#### □ 공급가격

품 명	구분	신청기간	공급기간	가격(20Kg)
봄감자	추기(하우스)	2019월 8월	2019년 11월중	31,680원
	춘기(노지)	2019년 12월예정	2020년 1~3월	32,960원

- **협조사항** : 감자재배 농가에 홍보

【담당자 조정우 ☎390-6820】

**3****조류인플루엔자(AI) 위기경보 조정****□ 개 요**

- AI는 2014년부터 매년 동절기에 발생하였으나, 소독강화 등 선제적 방역 조치 등으로 2018. 1. 10. 이후 현재까지 발생되지 않음
- 10월부터 철새의 본격 유입 등 병원체 유입 가능성이 높고 과거 구제역AI 발생이 많은 기간으로 위기경보 단계를 상향하여 **상황실 설치 등 방역역량 집중 운영**
  - AI위기단계 상향 : (현행) 관심 ⇨ (조정) 주의 (2019.10.01.자)
  - 상황실 운영 : 농업기술센터 농업축산과 (☎390-8424~5)
- **협조사항** : AI방지를 위하여 하천변 등 철새도래지 방문 금지 홍보  
【담당자 조정우 ☎390-6820】

**4****2019년산 공공비축미곡 수매****□ 개 요**

- 매입기간 : 9. 23. ~ 12. 31.(100일간)
  - 산물벼 : 9. 23. - 11. 16.(황룡DSC),
  - 건조벼 : 10.15. - 12. 31.(별도일정 통보 양곡참고)
- 매입가격
  - 수확기(10~12월) 전국 평균 산지 쌀값(정곡 80kg)을 조곡(벼 40kg)으로 환산한 가격으로 매입(전국 단일가격 적용)
  - **중간정산금(3만원)**은 수매직후 지급(최종정산은 ' 19.12월까지 지급)
    - \* 산물벼는 포장비용(894원/조곡 40kg)을 차감한 가격으로 매입
- 매입곡종 : 2019년산 일반벼(새일미, 신동진), 친환경 신동진
- 품종검정
  - 18년부터 공공비축미 매입대상 외 벼 품종 수매를 막기 위해 품종 검정제를 도입, 매입 농가를 대상으로 벼 품종검정을 실시(5% 표본)하여 계약서에 기재한 품종과 일치여부 확인
  - 18 품종검정 결과 장성읍 2농가 불일치 (불이익 5년동안 공공비축 매입 제한)
- **협조사항**
  - 포장지 사용(포대벼, 톤백) ⇒ **현 포장지 재사용 수매 불가**
  - 작물(콩 등) 재배 농가는 농식품부에서 농가별로 수매물량 직접배정  
【산업담당 김정기 ☎390-6819】

## 5

## 고령농가 출하운송료 지급

## □ 개 요

- 소유농지 5,000㎡이하 농가 중 여성농업인과 관내 3년 이상 계속 거주하고 있는 만 70세이상 고령농가
- 지원내용 : 공공비축 매입시 상하차 및 운송료 지급
  - 지원금액: 1,000원/ 40kg 건조 포대
- 신청기한 : 2019. 10. 10.일한

마을명	성명	생년월일	연락처	건조벼(포/40kg)

- 협조사항 : 신청기한 내 신청할 수 있도록 홍보

【삼업담당 김정기 ☎390-6819】

## 6

## 2020년도 고구마 품종 신청

## □ 개 요

- 2020년도 고구마 바이러스 무병묘(플러그묘, 종순)을 사전 주문신청 받아 증식하여 보급
- 대상품종 : 진율미, 풍원미, 호감미, 신율미 등(붙임2 품종별 특성표 참고)
- 신청기한 : 2019. 10. 18.(금)
- 보급형태
  - 플러그묘 : 조직배양묘를 72공 또는 128공 연결포트에 순화한 묘 (종순 증식용)
  - 종 순 : 플러그묘를 이용하여 증식한 고구마 종순(본 밭에 바로 심는 형태)
- 공급 관련사항

보급형태	보급가격	보급시기	보급방법	
플러그묘	1주당 850원	2월~3월	1,000주 미만	1,000주 이상
			재단 방문 수령	재단 직접 배송
종 순	1주당 350원	5월~6월	5,000주 미만	5,000주 이상
			택배 배송(착불), 또는 방문수령	재단 직접 배송 또는 택배

- 협조사항 : 고구마재배 농가에 홍보

【담당자 조정우 ☎390-6820】

## □ 개 요

- 농촌지역에서 농촌융복합산업을 통해 성장 가능성이 있는 경영체를 농촌융복합산업 사업자로 인증하는 제도 운영
- 사 업 명 : 2019년 제5차 전남농촌융복합산업 신규인증 심사
- 대상주체 : 농업인, 농업법인, 농업관련 생산자단체·소상공인·사회적기업·협동조합 및 사회적 협동조합·중소기업·1인 창조기업 등
- 사업장입지 : 농촌지역
- 심사방법 : 심사위원을 구성하여 농촌융복합산업 경영체 중 자격요건, 사업계획서, 사업성과 등을 서면·현장심사로 종합적으로 평가 진행  
※ 서면심사 합격 경영체에 한하여 현장심사 진행함

○ 제출기간 : 2019. 10. 30.(수)

## ○ 제출서류

1. 농촌융복합산업 사업자 인증신청서(서명必), 사업계획서
2. 농업경영체증명서
3. 사업자등록증 사본
4. 법인 등기사항 증명서
5. 정관 또는 조직과 운영에 관한 규정
6. 경영상태를 확인할 수 있는 서류(재무제표, 4대보험 가입확인서)
7. 첨부서류
  - 자가생산증명서, 농산물 계약재배협약서, 소규모매입증명서, 임시 근로자 근무확인서 등

○ 문 의 : 전남농촌융복합산업지원센터 인증담당(정은진 061-750-5291, jeong@scnu.ac.kr), 홈페이지 ([www.전남6차센터.com](http://www.전남6차센터.com))

□ 협조사항 : 관심농가 및 업체에서 신청할 수 있도록 홍보

【담당자 조정우 ☎390-6820】



## 8

## 2019년 식품산업 소관 자체보조사업 추가신청

## □ 개 요

- 농식품 가공분야 자체보조사업 포기분 발생에 따른 추가 신청
- 신청기한 : 2019. 10. 18.(금)
- 선정계획

세부 사업명	사업량	사업내용	사업비(백만원)		
			계	보조	자담
식품가공업체 육성 지원사업	1개소	농식품 제조·가공 기계 및 장비	25	15(60%)	10(40%)
소규모 농식품업체 위생안전시설(HACCP) 개선 지원	1개소	HACCP 설비 · 장비	50	40(80%)	10(20%)

## ※ 건축물 개보수 및 신축 불가

- 신청대상 : 관내 식품제조가공업 · 전통주제조업 영업등록증을 받은 법인 또는 업체로 1년 이상 운영실적이 있는 업체
  - 제출서류 : 사업신청서, 사업계획서, 사업대상자 적격 여부를 확인할 수 있는 증빙자료, 건축물대장, 자부담 증빙자료, 견적서 등
- 협조사항 : 관심법인 및 업체에서 신청할 수 있도록 홍보

【담당자 조정우 ☎390-6820】

## 9

## LPG가스 고무호스 사용주택 금속관 교체 홍보 및 실태조사

## □ 개 요

- 가스사고 예방을 위해 LPG가스 사용주택 중 고무배관 사용자는 금속 배관으로 교체 하여야 함
  - 관련규정 : 액화석유가스의 안전관리 및 사업법」 제44조 및 같은법 시행규칙부칙146호 제8조 제1항
  - 교체기한 : **2020년 12월 31일까지**
  - 미이행시 : 200만원 이하의 과태료 (동법 제73조)
- LPG가스 고무호스 사용가구 실태조사 : [붙임5] 서식
  - 마을내 LPG가스 가구 중 금속호스를 제외한 고무호스 사용가구
  - 조사기한 : 2019. 10. 18.(금)

- 협조사항 : 사업 희망자가 신청할 수 있도록 홍보

【담당자 김자문 ☎390-6822】

**10****2019년도 베리류 가공 상품화 사업 신청****□ 개 요**

- 사업량 : 4개소(장성군) / 개소당 40,000천원(군비 보조 50%)
- 신청기한 : 2019. 10. 17.(목)
- 신청대상 : 농업경영체, 제조업체
- 대상품목 : 아로니아, 딸기, 복분자, 오디, 블루베리, 블랙커런트
- 사업내용
  - 베리류 활용 제품 라인 구축(생산시설, 장비) 및 상품화
    - ※ 건물 신축·증축 비용, 단순 포장재, 원료 구입비 지원불가
  - 음료 및 과자 캔디류 가공사업장 HACCP 인증(필수)  
(기타 품목은 HACCP에 준하는 시설 및 설비)
  - 상품화를 위한 브랜드 및 포장재 개발 등

**□ 협조사항** : 사업 희망자가 신청할 수 있도록 홍보

【담당자 김자문 ☎390-6822】

**11****2019년도 하반기 소상공인 지원 사업 신청 접수****□ 개 요**

- 사업명 : 하반기 장성군 소상공인 지원사업
- 지원사업 : 점포임대료, 이차차액보전 및 신용보증수수료
- 신청기간 : 2019. 10. 1. ~ 10. 31.(한달간)
- 신청장소 : 장성군청 일자리경제과(4층) ☎390-7352
- 지원대상 : 관내 거주 소상공인(제외대상업종 [붙임3] 참고)
- 지원종류
  - 점포 임대료 (신규사업자, 업종전환자) : 연 최대 4백만원 지원
    - ※ 해당사업자 지원신청 영업개시 기간 : 2017.10.1. ~ 현재
  - 대출이자차액보전(3년이내) : 5%지원(군3%,협약금융기관2%)
  - 신용보증보험 수수료 (3년 이내) : 최대 1백만원 지원
- 제출서류 : 소상공인지원 신청서, 사업자등록증 사본, 지방세 세목별 과세증명서 등

**□ 협조사항** : 지원사업이 필요한 소상공인이 신청할 수 있도록 홍보

【담당자 조정우 ☎390-6820】

### □ 「장성사랑상품권」이란?

- 장성군이 발행하고 장성 지역 내에서만 사용가능한 지역 화폐
- 장성의 자금이 역외로 유출되는 것을 방지하고 관내 소비촉진
- 지역 소상공인의 매출액 증대와 지역경제 활성화 목적

### □ 「장성사랑상품권」 구매 및 사용방법

- 발행시기 : 2019년 9월 5일(목)
- 종 류 : 5천원권, 1만원권 (70%이상 사용시 거스름돈 환전)



- 구매 방법 : 관내 농협, 축협에서 현금으로 구매 가능 \*신분증 지참
- 할 인 율 : 상시 6%, 행사기간(9.5~10.20) 10%(사용시 현금영수증 가능)
- 구매 한도 : 개인 월 50만원 / 법인·단체 무제한
- 사 용 처 : 장성사랑상품권 가맹점에서 사용 가능

### □ 「장성사랑상품권」 가맹점 모집

- 모집기간 : 연중
  - 대 상 : 장성지역에 사업자 등록이 되어 있는 사업장
  - 신청방법
    - 모집원을 통한 현장 신청
    - 본인 직접 방문 : 군청 일자리경제과, 읍사무소 산업계
    - 온라인 신청(예정) : 홈페이지를 통한 신청서 접수
  - 필요서류 : 사업자등록증(사본), 통장사본(농협)
  - 가맹점 지정 방법 : 가맹점 계약 후 지정서 및 스티커 배부
  - 환전기간 : 환전 대행점의 3영업일 이내(상품권 교환시 수수료 없음)
- **협조사항** : 마을주민이 상품권의 취지를 알고 구입하여 사용할 수 있도록 홍보 및 마을 내 상가에는 가맹점 신청할 수 있도록 홍보



【담당자 조정우 ☎390-6820】

13

## KTX 장성역을 이용하면 이렇게 좋아요

### □ KTX 장성역 정차 현황

- 운행시작일 : 2019. 9. 16.(월) / 1일 4회(상행2,하행2)
- 운 행 구 간 : 목포-광주송정-장성-김제-익산-서대전-용산(서울)

구분	출발	장성	종착	구분	출발	장성	종착
상행	목포 05:39	06:29	서울 09:28	하행	용산 09:30	12:20	목포 13:09
	목포 16:51	17:42	용산 20:37		용산 17:10	19:55	목포 20:44

### □ 장성역 이용 시 시간적·경제적 절약 효과

- 장성~용산역 소요시간은 2시간 50분대이며, 송정·정읍역 이용시 차량이동, 주차 및 도보이동 소요시간을 감안하면 별 차이가 없으므로 장성역 이용이 보다 효율적
- 장성역은 인근 공영주차장(258면)을 이용할 수 있고 무료주차
- 장성역을 이용하면 통행료와 자가용 차량 연료비 등을 절감

### □ 협조사항 : KTX 장성역을 많이 이용할 수 있도록 마을방송 등 안내

【담당자 김자문 ☎390-6822】

14

## 2019년 여성농업인 행복바우처 카드사용 독려 협조

### □ 개 요

- 사용기한 : 카드발급일 ~ 12. 31.까지
- 사 용 처 : 36개 업종(미용실, 목욕탕, 찜질방, 음식점 등)
- \* 연말내 미 사용시 이월 불가

### □ 협조사항 : 2019. 10월말까지 카드를 사용할 수 있도록 마을방송 등 안내

【담당자 김자문 ☎390-6822】

15

## 농약안전관리 판매기록제 안내

### □ 개 요

- 시행일시 : 2019. 7. 1. 부터
- 주요내용
  - 구 매 자 : 농약 구입시 구매자 정보(이름,주소,연락처,사용농작물명)제공
  - 판매업자 : 농약 판매·구매 정보(8가지)의 기록·보존

### □ 협조사항 : 농약판매업체, 농약구매자, 농업인 등에게 홍보

【담당자 조정우 ☎390-6820】

**16****농업인 안전(재해)보험 지원사업 사업비 변경 알림****□ 개 요**

- 사업기간 : 2019. 1. 1. ~ 12. 31.
  - 보조율 : 보조 80%, **자담 20%**(\*변경전 : 자담 30%)
  - 지원단가 : 96,000원(일반1형)
    - 지원단가 이상의 보험상품 가입 시 초과 보험료는 자부담
  - 지원대상 : 보험사업자(지역대리점)가 판매하는 농업인안전재해보험에 가입한 농업인
    - 보험사업자 : NH농협생명 전남총국(지역 농축협)
    - 지역대리점 : 보험사업자와 농업인안전재해보험 판매 위탁계약을 체결한 지역 농·축협
  - 세부사항
    - 2019. 7. 1. 이후 가입한 경우 : 농가 자담 20%로 인하 적용
    - 2019. 6. 30.까지 가입한 경우 : 추후 차액분에 대해 농가에 직접 지급계획
- 협조사항 : 마을방송 등 안내**

【담당자 김자문 ☎390-6822】

**17****2019년 귀농귀촌인 음용지하수 무료 수질검사 안내****□ 개 요**

- 기 간 : 2019. 4. ~ 12.
  - 대 상 : 상수도 미보급지역 거주 지하수 사용 귀농·귀촌인
  - 내 용 : 음용 지하수 46개 항목 무료 수질검사
  - 신청방법 : 농업기술센터 방문
  - 증빙서류 : 주민등록초본
  - 문 의 처 : 농업기술센터 귀농귀촌담당(☎390-8468)
- 협조사항 : 검사를 희망하는 귀농귀촌인이 신청할 수 있도록 안내**

【산업담당 김정기 ☎390-6819】

## □ 반려동물 등록제

- 등록대상 : 주택에서 기르거나 반려의 목적으로 기르는 생후 3개월 이상 개
- 등록방법 : 마이크로칩 시술 또는 외장형 무선식별장치 부착, 인식표부착
- 등록수수료 : 동물등록 대행기관별 수수료 책정에 의거
- 동물등록대행기관
  - 우리군 등록기관 : 장성동물병원(장성읍) 010-6690-2141
  - 타시군 등록기관 : 동물보호관리시스템(animal.go.kr) 참조
- ※ 미등록시 동물보호법 제47조에 의거 100만원 이하의 과태료 처분

## □ 「동물등록 자진신고 기간」 운영 개요

- 추진방향 : 자진신고기간 중 자진신고자에 대해 과태료 면제(미등록, 변경사항 미신고)
- 기 간 : 2019. 7. 1. ~ 8. 31.(2개월)
  - ※ 추진일정 : 7월~8월(자진신고기간) / 9월(지도·단속 실시)
- 대 상 : 미등록 등록대상동물 소유자, 변경사항 미신고 소유자
- 신고접수 : 엘로우동물병원 (삼계면 사창리 387) 010-5415-9114
- 신고사항 : 동물등록, 동물유실, 소유자변경, 등록대상동물 사망, 소유자 정보 변경, 인식표 분실 등에 의한 재발급 신청

## □ 동물 사육관리 규정

- 안전관리 의무위반으로 상해·사망 발생 시 소유자 형사처벌
  - (사망) 3년 이하 징역 또는 3천만원 이하 벌금, (상해) 2년 이하 징역 또는 2천만원 이하 벌금
- 동물이 다리를 물어 상처를 내는 등 다른 사람에게 손해를 끼쳤다면 치료비 등 그 손해를 배상해 주어야함(민법 제 750조 및 민법 제 759조 전단)
- 동물보호법 시행규칙 제12조(안전조치) 1항 법 제13조제2항에 따라 등록대상 동물을 동반하고 외출할 때에 사용하는 목줄은 다른 사람에게 위해나 혐오감을 주지 아니하는 범위의 길이를 유지
- 과태료 부과기준(동물보호법 제 20조)

위반행위	과태료 금액(만원)		
	1차위반	2차위반	3차 이상
소유자등이 법 제8조제4항을 위반하여 동물을 유기한 경우	100	200	300
소유자가 법 제12조제1항을 위반하여등록대상동물을 등록하지 않은 경우	20	40	60
소유자등이 법 제13조제2항을 위반하여 안전조치를 하지 않은 경우	20	30	50
소유자등이 법 제13조제2항을 위반하여 배설물을 수거하지 않은 경우	5	7	10

## □ 협조사항 : 반려동물 등록제 및 개물림 안전사고 예방대책 홍보

【담당자 조정우 ☎390-6820】

## 민원담당

### 1 2019년도 민방위 1차 보충교육 일정 홍보

#### □ 개요

- 교육목적 : 전시 또는 국가재난 발생 시 민방위 대원의 임무와 역할에 필요한 지식과 기술교육으로 돌발적 상황에 신속히 대처할 수 있는 능력을 배양코자 함
- 일 시 : 2019. 10. 18.(금) 18:00 ~ 22:00(4시간)
- 장 소 : 장성군청 아카데미홀(4층)
- 참석대상 : 민위대 편성 1~4년차 대원 57명
- 교육시간 : 4시간
  - 기본교육 : 1시간(민방위제도, 안보 등)
  - 실전훈련 : 3시간(화생방교육, 지진 및 풍수해 대처요령 등)

□ 협조사항 : 민방위 대원에게 민방위교육 일정 홍보

【담당자 김광수 ☎390-6818】

### 2 「본인서명사실확인제」 이용 홍보

#### □ 개요

- 내 용 : 도장 대신 서명을 통하여 확인서를 발급하여 각종 절차와 거래관계 등에서 **인감증명서와 동일하게** 사용
- 발급방법 : 인감과 달리 별도의 도장 제작·등록 절차 없이 본인이 직접 대면 방문하여 자필 서명하여 발급
- 인감증명서와의 관계 : 인감증명서와 동일한 효력
  - 본인서명사실확인서를 제출하고 관련 서면에 서명을 한 경우에는 인감증명서를 제출하고 관련 서면에 인감을 날인한 것으로 봄

□ 협조사항 : 인감 대신 본인서명사실확인서를 활용하도록 주민홍보

【담당자 김수현 ☎390-6817】

## 개발담당

1

### 불법 개발행위 근절을 위한 주민 홍보

#### □ 개요

- 개발행위허가대상
  - 건축물 건축, 공작물 설치, 토지형질변경, 토지분할, 물건적치
- 위반 시 처벌규정 및 내용
  - 처벌규정 : 국토의 계획 및 이용에 관한 법률 제140조
  - 처벌내용 : 3년 이하의 징역 또는 3천만원 이하의 벌금

#### □ 협조사항

- 불법 행위로 인해 불이익 처분을 받는 사례가 발생되지 않도록 주민 홍보  
【담당자 나민수 ☎390-6825】

2

### 불편 Zero! 안전 Up! 장성읍 건설을 위한 대상지 조사

#### □ 개요

- 목적 : 지역 주민들과 함께 관내 취약지를 순찰하고 애로사항 등 현장 목소리를 청취하여 불편사항을 해결하고, 재해위험 시설물의 관리 강화를 통해 쾌적하고 안전한 장성읍 건설
- 사업내용
  - 참석대상 : 읍장, 해당마을 이장, 지역주민, 관계공무원
  - 대상지역 : 55개동 취약지 및 재해위험지역 등
  - 내용 : 동별 취약지 중점 순찰 및 의견 청취
  - 운영횟수 : 월 2회(둘째 주, 넷째 주 목요일)
  - 운영방법 : 매월 첫째 주 추진대상 2개 마을 선정
  - 추진내용
    - 취약지역 및 주민 불편사항 대상지 등 현장 순찰 및 개선 사항 파악
    - 재해 위험지역 및 시설물 사전점검으로 위험요소 해소

#### □ 협조사항 : 대상지 조사 제출(수시)

【담당자 나민수 ☎390-6825】



2020. 4. 15. 실시 제21대 국회의원선거

## 투표 목적 위장전입 예방에 관한 안내

2020년 4월 15일은 제21대 국회의원선거일입니다.

이와 관련하여 거주할 의사 없이 특정한 선거구에서 투표할 목적으로 선거인명부작성기준일전 180일부터 선거인명부작성만료일까지 주민등록에 관한 허위신고(위장전입)를 한 사람은 「공직선거법」제247조(사위 등재.허위날인죄)의 규정에 의하여 3년 이하의 징역 또는 500만원 이하의 벌금에 처하게 되오니 이러한 사례가 없도록 유의하시기 바랍니다.

### ▣ 위장전입 제한기간 : 2019. 9. 26. ~ 2020. 3. 28.

※ 제21대 국회의원선거 선거인명부작성기간 : 2020. 3. 24.(화) ~ 3. 28.(토)

### ▣ 위장전입 등 금지행위

- 사실과 다르게 속여서 선거인명부(거소투표신고인명부 포함)에 오르게 하는 행위
- 거짓으로 거소투표신고를 한 자
- 특정 선거구에서 투표할 목적으로 실제 거주하지 아니하는 주소지에 전입 신고하는 등 주민등록에 관한 허위의 신고를 하는 행위

### ▣ 위장전입 사례

- 주택이 없는 나대지에 전입신고
- 수십명이 생활할 수 없는 하나의 주택에 다수인이 전입신고
- 종교단체 건물 등 일반인이 거주하지 않는 건물주소로 전입신고
- 기타 친인척의 집, 동료의 자취방.하숙집 등에 거주하지 않으면서 투표하기 위하여 일시적으로 주민등록 전입신고



장성군선거관리위원회

(☎ 061-393-2164)



【붙임 3】

소상공인 지원자금 제외대상 업종

표준산업분류	업종
46102 중	담배, 주류 중개업
46109 중	골동품, 귀금속 중개업
46209 중	잎담배 도매업
46331	주류 도매업
46333	담배 도매업
46416 중	모피제품 도매업(단, 인조 모피제품 도매업 제외)
46439 중	총포 도매업
47599 중	총포 소매업
47841	예술품 및 골동품 소매업
4792	노점 및 유사이동 소매업
47999	기타 무점포 소매업
47993	방문판매업, 전화권유판매업
561 중	연 건축면적 330평방미터를 초과하는 영업장을 가진 식당업. 다만, 군수가 지정한 “모범음식점” 은 제외
5621	주점업
64	금융업
65	보험 및 연금업
66	금융 및 보험관련 서비스업
68	부동산업
91121	골프장 운영업, 골프연습장, 스크린골프연습장
9122	오락장 운영업(비디오방, 게임방 등)
91223	노래연습장 운영업
91291	무도장 운영업
기 타	도박장 운영업, 증기탕 및 안마시술소, 대부업, 성인용품 판매업 등 일반인 정서에 반하는 영업과 사치 오락업 등

가스사고 예방을 위한

# LPG고무호스 사용주택 금속배관 교체 안내

**고무호스**는 노후·파손·이탈등으로 사고발생 우려가 있어  
2020. 12.31.까지 안전한 **금속배관**으로 교체·설치 하여야 합니다.



## ◆ 관련규정

- 「액화석유가스의안전관리및사업법」 제44조 및 같은법 시행규칙부칙146호 제8조 제1항  
【LPG사용시설중 압력조정기에서 중간밸브까지 LPG호스가 설치된 시설을  
금속배관으로 설치하도록 의무화】
- 「액화석유가스의 안전관리및사업법」 제73조에 따라 **미 교체시 200만원 이하의  
과태료가** 부과될수 있습니다.



【붙임 5】

## LP가스 고무호스 사용주택 현황 조사서

마을명 :

조사자 : 이동장

인,서명

연번	도 로 명 주 소	성 명	연 락 처	비고
1	로,길			
2	로,길			
3	로,길			
4	로,길			
5	로,길			
6	로,길			
7	로,길			
8	로,길			
9	로,길			
10	로,길			
11	로,길			
12	로,길			
13	로,길			
14	로,길			
15	로,길			
16	로,길			
17	로,길			
18	로,길			
19	로,길			
20	로,길			

【붙임 6】

## 2020년도 고구마 품종별 특성표

### ‘진율미(’16, Jinyulmi)’

최근 소비자는 단맛이 강하고 찐고구마 육질이 중간질 또는 점질인, 부드러우면서 간편하게 먹을 수 있는 적당한 크기의 고구마를 선호한다. 고구마의 시장가격은 조기재배로 일찍 심은 고구마가 출하되기 시작하는 7월에 가장 높고, 8월은 고구마가 본격 출하되는 10~11월보다 30~34% 정도 높기 때문에 고구마 재배 농가의 소득 증대를 위해서는 식미가 우수하고 조기재배 다수성인 품종 육성이 필요하다.

#### □ 주요 특성

- 지상부 : 엽형 심장형, 끝잎색 자색, 줄기 및 잎자루색 녹색
- 지하부 : 괴근(덩이뿌리) 껍질색 홍색, 육색 황색, 모양 방추형
- 수량성(상품괴근수량) : 보통기재배 2,857kg/10a, 조기재배 2,422kg/10a
- 병해충 저항성 : 덩굴쪄짐병 저항성 ‘중’, 고구마뿌리혹선충 저항성 ‘중’

#### □ 주요성적

- 주요 농업적 특성 및 수량성

품종명	소요일수(일)		덩굴길이 (cm)	덩굴무게 (kg/10a)	주당상저수 (개/주)	상저 평균중 (g/개)	상품괴근수량 (kg/10a)	
	맹아시	맹아기					조기	보통기
진율미	15	19	163	4,008	3.6	137	2,422	2,857
율미	15	21	186	4,032	2.3	178	1,917	2,392

- 내병충성 및 품질특성

품종명	내병충성			품질특성							
	덩굴 쪄짐병	뿌리혹 선충	육질	찐 고구마 식미 (1-5)	찐고구마 당도 (°Brix)	총유리당 함량 (g/100g dw)		감미도 <sup>z)</sup>		전분함량(%)	
						생고 구마	찐고 구마	생고 구마	찐고 구마	생체중 기준	건물중 기준
진율미	중	중	중간질	3.6	27.3	8.8	22.8	8.1	13.4	15.8	47.8
율미	중약	약	분질	3.0	30.3	4.9	25.0	4.8	11.9	17.5	48.1

z) Fructose\*1.0+Glucose\*0.55+Sucrose\*1.0+Maltose\*0.35

#### □ 재배상 유의점

- 질소비료 과다 시용시 지상부 과번무로 괴근 수량이 감소할 우려가 있으므로 적정 균형 시비 하여야 함



〈‘진율미’ 생고구마〉



〈‘진율미’ 찐고구마〉



〈스틱 특성 우수〉



〈‘진율미’ 지상부〉

## ‘단자미(’15, Danjami)’

자색고구마는 안토시아닌 색소를 다량 함유하고 있어 항산화 및 항암 작용이 뛰어나며, 고혈압을 완화시켜주는 등 심혈관계 질환 예방에 효과가 있다고 알려져 있다. 소비자는 단맛이 강하고 찐고구마 육질이 약점질로 부드러운 고구마를 선호하는 경향이다. 기존 자색고구마 품종들은 찐고구마 식미가 떨어져 주로 가공용으로 소비되고 있으며 식용으로의 이용은 미비한 실정이다. ‘단자미’는 찐고구마의 당도가 높고 식미가 우수하여 자색고구마의 용도 다양화와 고구마 소비 확대에 기여할 것으로 기대된다.

### □ 주요 특성

- 지상부 : 엽형 심장형, 엽색 녹색, 줄기 및 잎자루색 녹색
- 지하부 : 육색 자색, 육질 약점질, 고당도, 식미 우수
- 수량성 : 2,150kg/10a (보통기재배, 신자미 대비 79%)
- 병해충 저항성 : 덩굴쪄김병 저항성 ‘중’, 고구마뿌리혹선충 저항성 ‘강’

### □ 주요성적

- 주요 농업적 특성 및 수량성

품종명	소요일수(일)		덩굴길이 (cm)	덩굴무게 (kg/10a)	주당상저수 (개/주)	상저 평균중 (g/개)	상품괴근수량 (kg/10a)	
	맹아시	맹아기					조기	보통기
단자미	12	16	460	3,977	2.8	136	1,527	2,150
신자미	15	21	194	3,571	3.0	162	2,805	2,729

- 내병충성 및 품질특성

품종명	내병충성			품질특성							
	덩굴 쪄김병	뿌리혹 선충	육질	총 안토시아닌 (mg/100g fw)	총폴리페놀 (CAE g /100g dw)	항산화 활성 (%)	찐고구마 당도 (Brix°)	찐고구마 식미 (1-9)	전분 가 (%)	경도(kg)	
										생고구마 (Ø2mm)	찐고구마 (Ø36mm)
단자미	중	강	약점질	27.2	2.49	79.6	31.3	6.2	27.8	1.79	1.63
신자미	중	중	중간질	67.1	2.48	77.2	25.9	5.0	23.0	2.34	2.27

### □ 재배상 유의점

- 조기재배시 수량이 떨어지므로 보통기재배를 하여야 함
- 질소비료 과다 시용시 지상부 과번무로 덩굴 무게가 증가할 우려가 있으므로 적정 균형 시비 하여야 함



〈‘단자미’ 생고구마〉



〈‘단자미’ 찐고구마〉



〈말랭이 특성 우수〉



〈‘단자미’ 지상부〉

## ‘호감미(’15, Hogammi)’

‘호감미’는 덩굴쪄김병에 강하고 찐고구마 육질이 약점질로 부드러우며 당도가 높고 식미가 우수하기 때문에 농가와 소비자가 선호하는 특성을 두루 갖춘 품종이다. ‘호감미’는 고구마 말랭이(썰말림 고구마) 가공 특성도 우수하다.

### □ 주요 특성

- 용 도 : 식용 및 가공용
- 지상부 : 엽형 심장형, 끝잎색 자색, 줄기 및 잎자루색 녹색
- 지하부 : 육색 담황색, 육질 약점질, 고당도, 식미 우수
- 수량성 : 2,409kg/10a (보통기재배, 울미 대비 4% 증수)
- 병해충 저항성 : 덩굴쪄김병 저항성 ‘중강’, 고구마뿌리혹선충 저항성 ‘중’



### □ 주요성적

- 주요 농업적 특성 및 수량성

품종명	소요일수(일)		덩굴길이 (cm)	덩굴무게 (kg/10a)	주당상저수 (개/주)	상저 평균중 (g/개)	상품괴근수량 (kg/10a)	
	맹아시	맹아기					조기	보통기
호감미	15	23	231	4,120	3.5	124	1,454	2,409
울미	14	20	194	3,513	2.3	162	1,886	2,319

- 내병성 및 품질특성

품종명	내병성		품질특성								
	덩굴 쪄김병	뿌리혹 선충	육질	베타카로틴 (mg/100g dw)	전분 가 (%)	찐고구마 당도(°Brix)		총유리당 함량 (g/100g dw)		찐고구마 식미 (1-9)	전분 호화개시 온도(°C)
						조기	보통기	생고구마	찐고구마		
호감미	중강	중	약점질	9.8	28.4	29.7	32.2	10.6	40.0	6.7	71.8
울미	중약	약	분질	ND	27.8	26.8	30.5	8.3	41.4	5.0	72.5

### □ 재배상 유의점

- 조기재배시 수량이 떨어지므로 보통기재배(130일 이상)를 하여야 함



〈‘호감미’ 찐고구마〉



〈말랭이 특성 우수〉



\* 외래품종: 안노베니  
〈덩굴쪄김병 발생 포장〉



〈‘호감미’ 지상부〉



## ‘풍원미(’14, Pungwonmi)’

‘풍원미’는 식미가 우수하고 베타카로틴이 함유되어 있는 건강 기능성 품종이다. 조기재배 다수성이며 보통기재배도 적합하다.

### □ 주요 특성

- 용 도 : 식용 및 가공용
- 지상부 : 엽형 심장형, 엽색·잎자루색·줄기색 녹색
- 지하부 : 육색 담황색, 육질 중간질, 모양 방추형, 식미 우수
- 수량성 : 2,410kg/10a (보통기재배, 울미 대비 26% 증수)
- 병해충 저항성 : 덩굴쪄김병 저항성 ‘중’, 고구마뿌리혹선충 저항성 ‘강’

### □ 주요성적

- 주요 농업적 특성 및 수량성

품종명	덩굴길이 (cm)	덩굴무게 (kg/10a)	주당상저수 (개/주)	상저 평균중 (g/개)	상품괴근수량 (kg/10a)	
					조기	보통기
풍원미	289	3,439	2.8	156	2,428	2,410
울미	226	3,617	2.2	154	1,662	1,918

- 내병충성 및 품질특성

품종명	내병충성		품질특성							
	덩굴 쪄김병	뿌리혹 선충	육질	베타카로틴 (mg/100g dw)	전분가 (%)	찐고구마 당도 (°Brix)	총유리당 함량 (g/100g dw)		찐고구마 감미도 <sup>z)</sup>	전분 호화개시 온도(°C)
							생고구마	찐고구마		
풍원미	중	강	중간질	9.1	23.6	25.5	8.3	31.6	16.5	70.0
울미	중약	약	분질	ND	25.1	29.0	5.6	26.1	12.7	75.3

z) Fructose\*1.0+Glucose\*0.55+Sucrose\*1.0+Maltose\*0.35

### □ 재배상 유의점

- 130일 이상 재배기간이 길어지면 대형 괴근 발생이 많아지고 표피가 갈라지는 등 상품성이 떨어질 수 있으므로 재배기간은 110~120일 이내로 하는 것을 권장함
- 장기간 저장하기 위해서는 큐어링 처리를 하여야 함
- 조리시 충분히 찌거나 굽지 않는 경우 식감이 떨어질 수 있음



〈‘풍원미’ 생고구마〉



〈‘풍원미’ 찐고구마〉



〈찹 특성 우수〉



〈‘풍원미’ 지상부〉

## ‘대유미(’09, Daeyumi)’

‘대유미’는 식미가 양호하고 전분수량과 에탄올수율이 높아 식용 및 전분 가공용으로 알맞은 품종이다.

### □ 주요 특성

- 용 도 : 식용 및 전분용
- 지상부 : 엽형 심장형, 줄기 녹색, 잎자루 녹색
- 지하부 : 껍질색 홍색, 육색 농황색, 육질 중간질, 모양 방추형
- 수량성 : 2,779kg/10a (보통기재배, 울미 대비 26% 증수), 전분수량 739kg/10a
- 병해충 저항성 : 덩굴쪄김병 저항성 및 고구마뿌리혹선충 저항성 ‘중강’

### □ 주요성적

- 주요 농업적 특성 및 수량성

품종명	맹아기 (월. 일)	맹아수	덩굴무게 (kg/10a)	덩굴길이 (cm)	주당 상저수 (개/주)	상저 평균중 (g/개)	상품괴근수량 (kg/10a)	전분수량 (kg/10a)
대유미	3. 22	중간	3,069	183	3.0	151	2,779	739
울미	3. 19	중간	2,724	202	2.3	138	2,050	515

- 내병충성 및 품질특성

품종명	내병충성		품질특성				
	덩굴쪄김병	뿌리혹선충	육질	찐고구마 당도 (°Brix)	생고구마 총유리당 함량 (g/100g dw)	전분가 (%)	에탄올 수율 (L/톤, 건조고구마)
대유미	중강	중강	분질	17.4	2.46	25.9	418
울미	중약	중약	분질	17.2	3.98	24.1	389

### □ 재배상 유의점

- 논에서 재배시 수량이 저하됨



〈‘대유미’ 생고구마〉



〈‘대유미’ 지상부〉

## ‘연황미(’05, Yeonhwangmi)’

‘연황미’는 식미가 우수하고 찢고구마 육질이 중간질로 부드러운 편이며 당도가 높아 식용으로 알맞은 품종이다.

### □ 주요 특성

- 용 도 : 식용
- 지상부 : 엽형 심장형, 줄기 녹색, 잎자루 녹색
- 지하부 : 껍질색 홍색, 육색 농황색, 모양 장방추형, 육질 중간질
- 수량성 : 2,508kg/10a (보통기재배, 울미 대비 21% 증수)
- 병해충 저항성 : 덩굴쪄김병 ‘중약’, 고구마뿌리혹선충 저항성 ‘중강’

### □ 주요성적

- 주요 농업적 특성 및 수량성

품종명	맹아기	맹아수	덩굴무게 (kg/10a)	덩굴길이 (cm)	주당 상저수 (개/주)	상저 평균중 (g/개)	상품괴근수량 (kg/10a)	전분수량 (kg/10a)
연황미	보통	중간	2,190	216	3.3	128	2,508	602
울미	보통	중간	3,119	208	2.6	149	2,058	498

- 내병충성 및 품질특성

품종명	내병충성		품질특성							
	덩굴 쪄김병	뿌리혹 선충	육질	식미	찢고구마 당도 (°Brix)	생고구마 총유리당 (g/100g dw)	전분가 (%)	전분 호화개시 온도(°C)	총폴리페놀 (mg/g dw)	
									생고구마	찢고구마
연황미	중약	중강	중간질	상	26.3	10.1	24.0	69.3	4.0	5.5
울미	약	중약	분질	중상	24.3	7.2	24.2	71.2	2.5	4.0

### □ 재배상 유의점

- 토양이 척박하거나 과습하면 수량 감소하기 쉬우며, 바이러스에 감염될 경우 모양 및 표피 품질 저하

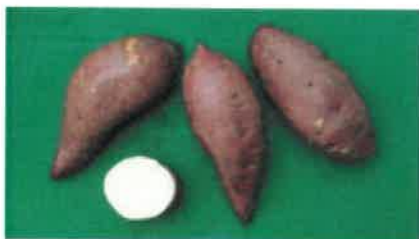

〈‘연황미’ 생고구마〉



〈‘연황미’ 찢고구마〉



〈‘연황미’ 지상부〉

## '진홍미('98, Jinhongmi)'

'진홍미'는 식미가 양호하고 전분수량이 많아 식용 및 전분 가공용으로 알맞은 품종이다. 조기재배와 보통기재배 모두 적합하다.

### □ 주요 특성

- 용 도 : 식용 및 전분용
- 지상부 : 엽형 심장형, 잎자루색 및 줄기색 녹색
- 지하부 : 껍질색 농홍색, 육색 황색, 모양 방추형, 육질 분질
- 수량성 : 3,147kg/10a (보통기재배, 울미 대비 39% 증수)
- 병해충 저항성 : 덩굴쪄김병 '중', 고구마뿌리혹선충 '약'

### □ 주요성적

- 주요 농업적 특성 및 수량성

품종명	덩굴무게 (kg/10a)	덩굴길이 (cm)	주당 상저수 (개/주)	상저 평균중 (g/개)	상품 괴근수량 (kg/10a)	전분수량 (kg/10a)
진홍미	3,256	180	4.0	160	3,147	792
울미	4,031	212	2.7	153	2,259	542

- 내병충성 및 품질특성

품종명	내병충성		품질특성		
	덩굴쪄김병	뿌리혹선충	육질	찐고구마 식미	전분가 (%)
진홍미	중	약	고분질	중상	25.2
울미	중약	약	분질	상	23.9

### □ 재배상 유의점

- 배수가 좋지 않은 토양에서 재배하거나 지상부가 과번무 될 경우 괴근수량이 감소하므로 배수가 잘 되도록 두둑을 만들고 두둑높이는 20~25cm가 되도록 함



<'진홍미' 생고구마>



<'진홍미' 지상부>

## ‘신황미(’98, Sinhwangmi)’

‘신황미’는 베타카로틴이 다량 함유되어 있으며 생고구마 식미가 우수하다.

### □ 주요 특성

- 용 도 : 생식 및 가공용
- 지상부 : 엽형 심장형, 잎색 및 잎자루색 녹색
- 지하부 : 껍질색 홍색, 육색 담주황색, 모양 장방추형, 육질 점질
- 수량성 : 2,979kg/10a (보통기재배, 베니하야또 대비 124% 증수)

### □ 주요성적

- 주요 농업적 특성 및 수량성

품종명	맹아수	덩굴무게 (kg/10a)	덩굴길이 (cm)	주당 상저수 (개/주)	상저 평균중 (g/개)	상품괴근수량 (kg/10a)	
						조기	보통기
신황미	중간	3,273	285	3.6	168	3,141	2,979
베니하야또	중간	3,392	154	2.2	121	1,359	1,328

- 품질특성

품종명	품질특성			
	육질	생고구마 식미(1~9)	베타카로틴 (mg/100 fw)	전분가 (%)
신황미	점질	7.7(상)	14.7	18.1
베니하야또	중간질	6.2(중)	19.5	21.1

### □ 재배상 유의점

- 과습한 토양에서 재배하거나 지상부가 과번무 될 경우에 괴근수량이 감소되고 저장성이 다소 떨어지므로 배수가 잘되는 토양에서 재배
- 수분함량이 많아 저장성이 다소 떨어짐



〈‘신황미’ 생고구마〉



〈‘신황미’ 지상부〉

## '증미('94, Jeungmi)'

'증미'는 찌말림고구마(말랭이) 가공 특성과 찌고구마 식미가 우수하기 때문에 식용 및 가공용으로 적합한 품종이다.

### □ 주요 특성

- 용 도 : 식용 및 가공용
- 지상부 : 엽형 심장형, 엽색 및 잎자루색 녹색, 줄기색 자색
- 지하부 : 껍질색 농홍색, 육색 황색, 모양 장방추형, 육질 중간질
- 수량성 : 2,252kg/10a (보통기재배, 울미 대비 23% 증수)
- 병해충 저항성 : 흑반병 및 연부병에 강한 편임 ('울미'와 대등)

### □ 주요성적

- 주요 농업적 특성 및 수량성

품종명	맹아성	덩굴길이 (cm)	주당 상저수 (개/주)	상저 평균중 (g/개)	상품 괴근수량 (kg/10a)	전분수량 (kg/10a)
증미	강	351	1.4	213	2,252	464
울미	중	273	1.2	204	1,827	296

- 내병충성 및 품질특성

품종명	저장중 병해(0~9)		품질특성		찌말림고구마 특성			
	흑반병	연부병	육질	전분가 (%)	수율 (%)	총당함량 (%)	식미	백분발 생정도 (0~9)
증미	3	2	중간질	25.2	35.6	59.2	우수	9
울미	3	2	분질	22.2	31.1	57.6	우수	3

### □ 제배상 유의점

- 질소비료 과다 시용시 지상부 과번무로 덩굴 무게가 증가할 우려가 있으므로 적정 균형 시비 하여야 함

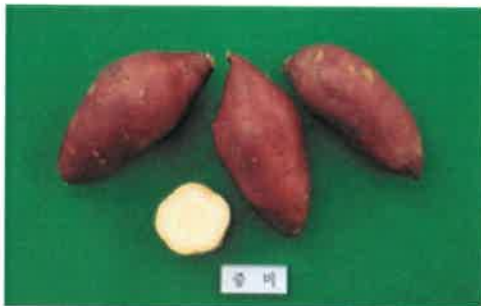

<'증미' 생고구마>



<'증미' 지상부>

## ‘신율미(’91, Sinyulmi)’

‘신율미’는 찢고구마 식미가 매우 우수하며 분질 고구마를 선호하는 지역에서 주로 재배되고 있다.

### □ 주요 특성

- 용 도 : 식용
- 지상부 : 엽형 심장형, 엽색 및 잎자루색 녹색, 줄기색 자색
- 지하부 : 껍질색 진홍색, 육색 황색, 모양 장방추형, 육질 분질
- 수량성 : 2,243kg/10a

### □ 주요성적

- 주요 농업적 특성 및 수량성

품종명	맹아성	덩굴길이 (cm)	주당 상저수 (개/주)	상저 평균중 (g/개)	상품괴근수량 (kg/10a)		조기재배 전분수량 (kg/10a)	잎자루 수량 (kg/10a)
					조기	보통기		
신율미	강	249	1.9	201	1,583	2,243	463	2,867

- 내병성 및 품질특성

품종명	저장중 병해(0~9)		품질특성		
	흑반병	연부병	육질	식미	전분가 (%)
신율미	3	2	분질	상	28.8

### □ 재배상 유의점

- 고구마 모양이 약간 길어 수확시 절단되지 않도록 주의하여야 하며 껍질에 상처가 나면 저장력이 다소 낮아지므로 장기 저장시 주의해야 함



〈‘신율미’ 생고구마〉



〈‘신율미’ 지상부〉

**M E M O**

A large, empty rectangular box with a thin black border, intended for writing the content of the memo.