



2026년 5월 중 1차

# 면정회보





## 고유가 피해지원금 지급을 사칭한 스미싱·스팸문자를 주의하세요!

정부 및 카드사 등은 고유가 피해지원금 온라인 신청 시 피해를 예방하기 위해  
국민께 URL이 포함된 문자메시지를 보내지 않습니다.

1

[고유가 피해지원금 신청 안내]  
귀하는 고유가 피해지원금  
신청 대상자에 해당되므로  
온라인 센터(<https://...>)에서  
지원하시기 바랍니다.

고유가 피해지원금 신청이  
접수되었습니다.  
다시 한번 확인 부탁드립니다.  
(<https://urrl.kr/25yp3q>)

**스미싱 문자가 아닌지 확인합니다.**  
문자 뒤에 인터넷주소가 있으면  
정상 문자인지 의심해봐야 합니다.

2



**출처가 불분명한  
문자 내 인터넷주소(URL)를  
누르지 마세요!**

**스미싱이란?**

악성 앱 주소가 포함된 휴대폰 문자를 전송 후 이용자가 앱 설치 또는 전화를 하도록  
유도하여 금융정보·개인정보 등을 탈취하는 수법

☎ 신고전화 **경찰청 1394 신고대응센터**  
☎ 상담전화 **한국인터넷진흥원 118 상담센터**



# 목 차

## 【 총 무 팀 】

1. 시민주도형 「20조 시민공동체 포럼」 .....	5
2. 전남 어르신 생활체육대축전 대비 공공체육시설 휴관 .....	6
3. 허위 거소투표신고 및 투표목적 위장전입 등 주의 .....	7
4. 전라남도 전세사기 피해자 지원센터 운영 .....	7
5. 개발제한구역 주민지원사업 생활비용보조금 신청 .....	8
【참고】 개발제한구역 .....	9
6. 댐 주변지역 지원사업 햇빛소득마을 공모 .....	10
7. 하천·계곡 및 주변지역 불법시설 정비 .....	11
8. 근로장려금 신청 .....	12
9. 상반기 전남인재육성장학생 선발 .....	13
10. 청년월세 지원사업 .....	15
11. 청년 취업자 주거비 지원사업 .....	16
12. 5월 중 21세기 장성아카데미 강연 .....	17
13. 고향사랑기부제 .....	17
【붙임 1】 20조 시민공동체 포럼 .....	18
【붙임 2】 21세기 장성아카데미 .....	19

## 【 맞춤형복지팀 】

1. 친환경 방역소독 .....	20
2. 상반기 영농폐기물 집중 수거기간 운영 .....	21
3. 여성 1인가구·여성 사업자 안심장비 지원사업 .....	22
4. 전동보조기기 보험료 및 보장구 수리 지원을 위한 전수조사 .....	22
5. 장성군사회복지협의회 취약계층 해충방역 지원사업 .....	23
6. 동화면 복지기동대 운영에 따른 사업 신청 .....	23
7. 퇴원환자 단기집중서비스 사업 .....	24
8. 의료·요양 통합돌봄 사업 .....	25

## 【 산업팀 】

1. 고유가 피해지원금 신청(2차)	27
2. 기본형 공익직불금	28
3. 전략작물직불금 하계작물	29
4. 농업경영체 하계작물 정기변경 신고	29
5. 논 타작물재배 지원사업	30
6. 전라남도 농어민 공익수당 지원사업 추가 신청	31
7. 여성농어업인 행복바우처 지원사업 추가 신청	32
8. 농식품부 농업용 면세유 유가연동 보조금 지원사업	33
9. 농작물재해보험 가입기간 및 사업지역	33
10. 장성사랑상품권(카드형) 5% 캐시백 추가 적립	34
【붙임 1】 농업경영체 하계작물 정기변경 마을방송(안)	35
【붙임 2】 농업인 안전재해보험 제도	36

## 【 민원팀 】

1. 개별공시지가 이의신청 접수	37
2. 개별주택가격 결정·공시 및 이의신청	37
3. 공유재산 실태조사	38
4. 전입신고에 따른 제9회 전국동시지방선거 투표소	38
【붙임 1】 제9회 전국동시지방선거 거주불명등록자 선거 참여 안내	39
【붙임 2】 제9회 전국동시지방선거 전입신고에 따른 투표소 안내	40
【붙임 3】 무인발급기 운영 안내	41
【붙임 4】 거소투표신고 안내	42

## 【 보건지소 】

1. 동화보건지소 진료 일정	43
2. 5월 경로당 방문 일정	44
3. 마약류 및 약물 오남용 예방	45
4. '25- '26절기 코로나19 예방접종사업 기간 연장	46
5. 진드기 매개 감염병 예방 수칙	47
6. 올바른 손씻기로 감염병 예방	48
7. 지역사회건강조사 실시	49

# 총무팀

## 1 시민주도형 「20조 시민공동체 포럼」

■ 담당자 : 신유애(☎390-6902)

### □ 개 요

- 목 적 : 통합특별시 지원금 『20조 활용』 전략에 대한 시민 의견 수렴
- 운영기간 : 연중
- 모집대상
  - ① 시민위원 : 전남광주특별시민 누구나
  - ② 정책위원 : 미래산업·문화예술·농수산 등 다양한 분야 전문가
- 주요내용
  - ① 20조 특별지원금 활용을 위한 정책 아이디어 제안
  - ② 지역발전을 위한 다양한 의견 수렴 및 토론
- 참여방법 : 전라남도 누리집 내 『20조 시민공동체 포럼』 접속  
또는 QR코드 신청 ※ [붙임1] 참고
- 문 의 처 : 전라남도 정책기획관실 정책개발팀(☎061-286-2142)

### □ 협조사항

- 관심 있는 주민들이 참여할 수 있도록 안내

**2**

**전남 어르신생활체육대축전 개최에 따른 공공체육시설 휴관**

■ 담당자 : 박지환(☎ 390-6904)

□ 개 요

○ 공공체육시설 휴관(휴장) 일정

연번	공공체육시설명	종 목	휴 관 ( 휴 장 ) 기 간
1	홍길동체육관	배드민턴	5.11.(월) ~ 5.17.(일)  ※ 홍길동체육관(지하) 운영 · 5.11.(월) ~ 5.13.(수) · 5.16.(토) ~ 5.17.(일)
2	옐로우시티 스타디움	그라운드골프	
3	군민회관	탁구	
4	국궁장(백학정)	궁도	
5	장성호축구장(A)	게이트볼	
6	삼계테니스장	소프트테니스	
7	위라벨돔경기장		
8	파크골프장(A,B구장)	파크골프	5. 6.(수) ~ 5. 15.(금)

○ 문의처 : 체육사업소 시설운영담당(☎061-390-8473)

□ 협조사항

○ 휴관(휴장)일정을 참고해 이용객들이 불편함이 없도록 안내

### 3 허위 거소투표신고 및 투표목적 위장전입 등 주의

■ 담당자 : 신유애(☎390-6902)

#### □ 개요

- 「공직선거법」 제247조에 따라 거짓 거소투표 신고 또는 투표목적의 위장전입 시 3년 이하의 징역 또는 500만원 이하의 벌금에 처함
- 제9회 전국동시지방선거와 관련하여 허위 거소신고 및 위장전입 등 위반사례 발생 우려

#### < 주요 위반사례 >

거소투표 관련	위장전입 관련
<ul style="list-style-type: none"><li>◆ 본인 동의 없이 거소투표 신고서 작성·신고</li><li>◆ 거동 가능한 자를 허위로 거소투표자로 신고</li><li>◆ 타인의 투표에 간섭하거나 대신 기표</li></ul>	<ul style="list-style-type: none"><li>◆ 특정 후보자에게 투표할 목적으로 허위 전입신고</li><li>◆ 다수 인원을 특정 주소지로 전입시키는 행위</li></ul>

#### □ 협조사항

- 위반사례 및 처벌사항에 대한 주민 안내

### 4 전라남도 전세사기 피해자 지원센터 운영

■ 담당자 : 박승렬(☎390-6903)

#### □ 개요

- 기 간 : 2026. 4. 20. ~ 12. 31.
  - 법무사(1명) : 주5일(월~금, 10:00~17:00)
  - HUG(주택도시보증공사 / 1명) : 주2일(월13:00~17:00, 화10:00~17:00)
- 운영장소 : 전라남도 동부지역본부 1층
- 지원내용
  - 법무사 : 전세사기피해 관련 법률 상담
  - HUG(주택도시보증공사) : 선임지원, 집행권원 확보비용 지원 등

#### □ 협조사항

- 전세사기 피해(우려) 주민이 상담을 받을 수 있도록 안내

## 5

## 개발제한구역 주민지원사업 생활비용보조금 신청

■ 담당자 : 박승렬(☎390-6903)

### □ 개 요

○ 신청기한 : 2026. 5. 15.(금)

○ 지원대상

- 개발제한구역 지정당시 거주 가구 중 국가데이터처가 발표한 전년도('24년) 도시지역 가구당 월평균 소득액\*(6,474,708원) 이하 세대

※ 가구 소득 산정 시 재산(토지·건축물·금융자산·자동차 등) 포함

○ 지원내용

- '25년 중 지출한 학자금·전기료·건강보험료·통신비·의료비 등
- 소득 수준에 따라 세대별 차등 지급

6,474,708원 대비 비율	60% 이하	60~70%	70~80%	80~90%	90% 초과
지 급 액	100만원	90만원	80만원	70만원	60만원

### □ 개발제한구역

○ 송계리, 구룡리, 월산리

### □ 협조사항

○ 개발제한구역 대상 주민이 기한 내 신청할 수 있도록 안내

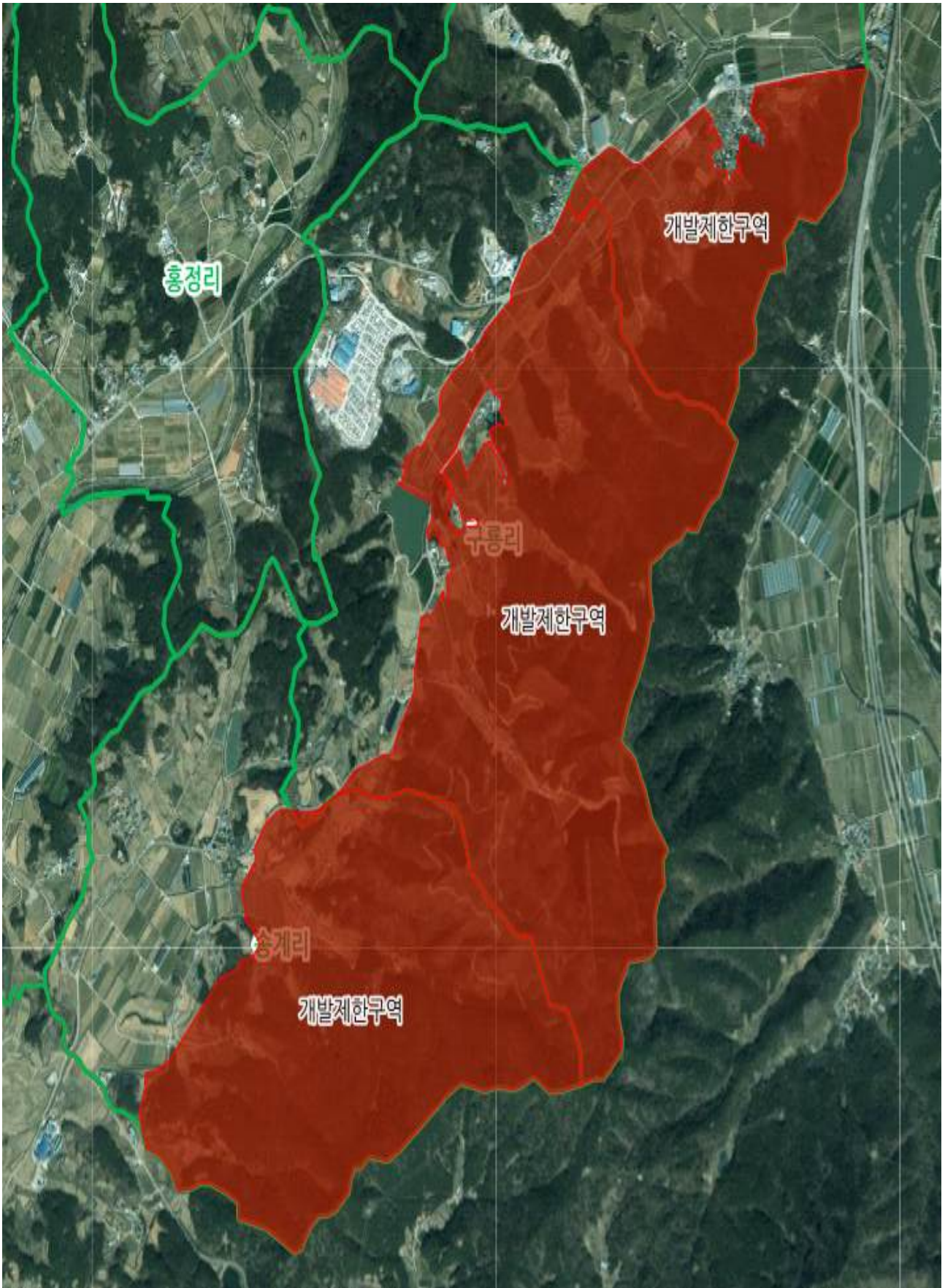

**6****댐 주변지역 지원사업 햇빛소득마을 공모**

■ 담당자 : 박승렬(☎390-6903)

**□ 개 요**

- 신청기한 : 2026. 5. 14.(목)
- 대 상 : 댐 주변지역\* 주민으로 구성된 (사회적)협동조합  
\* 구림리, 남산리, 남평리, 동호리, 서양리, 용정리, 월산리
- 방 법 : 사업계획서 면사무소 제출
- 지원내용

구 분	지원대상	지원한도	지원예산	대상수
부지지원	최대3천평(1,000kW 이내)	2.0억원/마을	20억원	10~13개 내외
ESS지원	300kW ~ 1,000kW 내외	1.5억원/마을		

**□ 협조사항**

- 참여 대상자가 신청할 수 있도록 홍보

# 7 하천·계곡 및 주변지역 불법시설 정비

■ 담당자 : 박승렬(☎390-6903)

## □ 개 요

- 기 간 : 2026. 4. ~ 별도 안내 시까지
- 내 용 : 불법시설 자진철거 유도, 불법 상행위 근절, 안전신문고 안내 등





**불법점용 시설물 종류**

평상, 그늘막, 방갈로, 컨테이너, 데크, 물막이 시설, 불법경작 등

- \* 일반인과 업소 구분 없이 모든 불법행위 금지
- \* 사유지라도 점용허가 없이 하천구역 내 불법행위 금지



**불법점용 시설에 대한 처벌 경고**

처분대상 | 하천점용허가를 득하지 않고 하천을 점용한 자

처분방법 | 1차 계고 (15일 이내) ▶ 2차 계고 (10일 이내)

- ▶ 연 2회, 1천만원 이하의 이행강제금 부여+과징금 부과
- ▶ 행정대집행 (\* 하천법 개정완료, 소하천정비법 개정 중 이익을 초과하는 과징금 부과 법 개정 예정)



**안전신문고 접수 방법**

<p><b>Step.1</b> 안전신문고 앱 실행 후 안전 신고 메뉴 및 유형 선택</p> <p><b>Step.3</b> 신고 요건 및 방법 안내</p>	<p><b>Step.2</b> 신고 유형 중 하천·계곡 내 불법시설 선택</p> <p><b>Step.4</b> 사진·동영상 첨부 후 제출</p>
---	--

**8****근로장려금 신청**

■ 담당자 : 신유애(☎390-6902)

□ 개 요

- 신청기간 : [2026. 5. 1.\(금\) ~ 6. 1.\(월\)](#)
- 신청대상 : '25년 근로·사업·종교소득이 있는 거주자
  - ① 가구유형별로 1가구에 1명만 신청 가능
  - ② 전년도 부부합산 연간 총소득 가구 유형별 소득기준금액 미만

구 분	단독 가구	홀벌이 가구	맞벌이 가구
근로장려금	2,200만원	3,200만원	4,400만원
자녀장려금	7,000만원		

※ 맞벌이가구는 본인과 배우자 각각의 총급여액 등이 3백만원 이상인 가구

- ③ 가구원 전체 재산(주택·토지·예금 등) 2억4천만원 미만
- 신청방법
  - ① 전자신청 : ARS 1544-9944, 손택스 앱(모바일), 홈택스(인터넷)
  - ② 상담센터 : ☎ 1566-3636(평일 9:00 ~ 18:00까지)

□ 협조사항

- 해당 대상자가 신청할 수 있도록 안내

## 9

## 상반기 전남인재육성장학생 선발

■ 담당자 : 박지환(☎ 390-6904)

## □ 개 요

- 신청기간 : 2026. 4. 17.(금) ~ 5. 15.(금)
- 지원금액 : 중 30만원, 고 50만원, 대 150만원 ※ 장학금별 상이
- 신청방법
  - **온라인 신청** : 전남인재평생교육진흥원 누리집([www.jntle.kr](http://www.jntle.kr)) 접속 후 [주요사업 - 사업신청]클릭 후 온라인으로 구비서류 제출
  - **지자체 신청** : 해당 지자체에 구비서류 지참 후 직접 방문신청
  - **기타기관 신청** : 해당 기관에 구비서류 지참 후 직접 방문신청
- 신청자격
  - 공고일('26.4.9.) 기준 학생 본인 또는 보호자가 1년이상 전라남도  
에 주소를 두고 있는 초·중·고·대학생  
※ 초·중·고등학생은 도내 소재 학교 재학생
- 세부사항 : ※ [붙임2] 참고
- 문 의 처 : 전남인재평생교육진흥원(☎ 061-285-9432)

## □ 선발인원 및 지급예정액

- 전남인재 장학금

선발분야		선발대상	선발인원	지급금액 (1인당)	비 고 (접수처)
전라남도 (미래인재 통합)	신규선발	고등학교 3학년	10명	100만원	학업장려금 (온라인 신청)
	계속지원	2025년 이전 선발자	-	200만원	
학교 밖 청소년		도내 학교 밖 청소년	25명	100만원	
만학도		35세 이상	25명	50만원	
긴급지원		대학생	-	150만원	
기회균등		중등 ~ 대학생	213명	100 ~ 150만원	학업장려금 (시·군 신청)

○ 전남정착 장학금

선발분야		선발대상	선발인원	지급금액 (1인당)	비 고
취업장려	신규선발	고등학교 3학년	40명	100만원	학업장려금 (온라인 신청)
		대학교 졸업학년	60명	150만원	

○ 특별지정 장학금

선발분야		선발대상	선발인원	지급금액 (1인당)	비 고
S K E&S 전 남 도 시 가 스	소득분야	초등학생	10명	20만원	학업장려금 (시·군 신청) 순천, 광양, 곡성, 구례, 고흥, 보성
		중학생	10명	30만원	
	성적분야	고등학생	10명	50만원	
		대학생	10명	150만원	
해양에너지		대학생	25명	150만원	학업장려금 (시·군 신청) 나주, 담양, 화순, 장흥, 해남, 함평, 영광, 장성
울촌현대		고등학생	30명	50만원	학업장려금 (시·군 신청) 여수, 순천, 광양
		대학생	24명	150만원	
전 남 - 경 기 녹 색 에 너 지	소득분야	고등학생	52명	50만원	학업장려금 (시·군 신청) 영광, 장성, 함평, 무안
		대학생	44명	150만원	
	성적분야	고등학생	24명	50만원	
		대학생	20명	150만원	
전 남 학 숙	소득분야	대학생	12명	100만원 ~ 150만원	학업장려금 (전남학숙)
	성적분야	대학생	21명	100만원 ~ 150만원	
황 경 자 장 학 생		고등학생	1명	100만원	학업장려금 (순천소방서)
		대학생	2명	100만원	
전 남 - 한 전 지 역 상 생	고등학생	22명	100만원	학업장려금 (온라인 신청)	
	대학생	27명	150만원 ~ 300만원		
전 남 - 한 전 K P S 지 역 상 생	고등학생	27명	100만원		
	대학생	32명	150만원 ~ 300만원		

□ 협조사항

- 장학금 전형별 접수처가 상이하므로 신청 전 홈페이지를 통해  
전형 및 접수방법 사전 확인

■ 담당자 : 박지환(☎390-6904)

### □ 개 요

- 접수기한 : 2026. 3. 30.(월) ~ 5. 29.(금) 16:00
- 지원대상 : 만 19~34세 이하의 부모와 별도 거주하는 무주택 청년
  - ① 원가구소득 : 기준 중위소득 100%이하
  - ② 청년 본인소득 : 기준 중위소득 60%이하
- 지원내용 : 생애 1회에 한하여 월 20만원씩 최대 24개월 간 지원
- 접수처
  - ① 본인신청 : 복지포(<http://www.bokjiro.go.kr>)를 통해 개인별 신청
  - ② 대리신청 : 주소지 관할 주민센터 방문

### □ 협조사항

- 해당 대상자가 신청할 수 있도록 안내

■ 담당자 : 박지환(☎390-6904)

## □ 개 요

○ 기 간 : 2026. 1. ~ 12.

○ 지원대상

① 전라남도 거주자

② 18~45세(1981. 1. 1. ~ 2008. 12. 31.)

③ 근로자 또는 사업자

④ 무주택자(전세 5천만원 이상 또는 월세 60만원 이하)

⑤ 기준중위소득 150% 이하

○ 지원내용 : 월 최대 20만원 주거비 지원(최대 12개월)

※ 월세 20만원 미만 시 실제 납부금액만 지원

○ 모집인원 : 장성군 전체 4명

○ 지원 제외 대상

- 주거급여 수급자, 주택 소유자, 공공기관 근로자, 군복무자, 유사사업 수혜자, LH·주택금융 지원자 등

※ 부적격 확인 시 선정 취소

## □ 협조사항

○ 해당 대상자가 신청할 수 있도록 안내

12

## 5월 중 21세기 장성아카데미 강연

■ 담당자 : 박지환(☎390-6904)

- 일 시 : 2026. 5. 21.(목) 16:00~18:00
- 장 소 : 문화예술회관 소공연장
- 운영방법 : 현장 및 온라인(유튜브 생중계) 동시 진행
- 주 제 : 기후위기 시대 대한민국 생존 전략 / 홍종호 교수

※ [붙임2] 참고

13

## 고향사랑기부제

■ 담당자 : 신유애(☎390-6902)

- 기 간 : 연중
- 대 상 : 개인 / 거주 지역(광역시+기초)을 제외한 전국 모든 지자체
  - ※ (예시) 장성군민은 전라남도청과 장성군을 제외한 모든 지자체에 기부 가능
- 기부한도 : 1인당 연간 2,000만원
- 기부혜택
  - 세액공제 : 연간 기부금 10만원 이하 100%, 10만원 초과 20만원 이하 44%, 20만원 초과분 16.5%(특별재난지역 33%) 적용
  - 고향의 마음을 담은 답례품 제공(기부액의 30% 이내)
- 기부방법
  - (온 라 인) 고향사랑e음(lovegohyang.go.kr) 시스템 이용 납부
  - (오프라인) 전국 농·축협 대면 창구에서 접수 후 납부



집단 지성의 힘!

OK! 지금은 전남시대

「20조 시민 공동체 포럼」

**당신의 목소리를  
들려주세요**



**7월 1일, 전남광주통합특별시가 출범합니다.**

매년 5조원씩 4년간 총 20조원의 특별지원금을 설계할  
정책위원·시민위원을 모집합니다.



**어떤 아이디어든 좋습니다.  
지금 바로 참여하세요!**

당신의 작은 아이디어가 지역의 큰 변화를 만듭니다.

🔍 정책·시민위원 참여하기

🔍 정책 제안하기

| 문의 | 061-286-2142 / 정책기획관실 정책개발팀  
| 누리집 | <https://www.jeonnam.go.kr/>



Spring  
2026  
5월



세상을 바꾸는 것은  
사람이고,  
사람을 변화시키는 것은  
교육이다.



▶ 장성군 유튜브

# 21세기 장성 아카데미

제1231회 5월 7일 (목) 오후 4시~6시

말이 바뀌면 길이 열린다 :  
삶을 바꾸는 말

오수향 SHO대화심리연구소 소장



제1232회 5월 21일 (목) 오후 4시~6시

기후는 경제다 :  
기후위기 시대 대한민국 생존 전략

홍종호 교수

주최 | Jangseong 장성군

주관 | KMA 한국능력협회

장성문화예술회관 소공연장(장성읍 문화로 110) ☎ 061.390.8577

# 맞춤형복지팀

## 1 친환경 방역소독

■ 담당자 : 이전수(☎ 390-6906)

□ 개 요

- 기 간 : 2026. 4. ~ 10. (주 2 ~ 4회)
- 대 상 : 38개소(자연마을 28, 방역취약지역 10)
- 방 법 : 연기 없는 친환경 연무 소독
- 방역인력 : 2명

【 친환경 방역소독 】

연기없는 친환경 연무소독 실시

# 친환경 방역소독

**연무소독(현재)**

- ✓ 살충제 + **물**
- ✓ 안개처럼 고운 입자
- ✓ 미세 입자로 구석구석
- ✓ **인체 무해함**
- ✓ **친환경적**

**연막소독(과거)**

- 살충제 + 경유 ✓
- 연기 생성 ✓
- 입자가 커 일부만 도달 ✓
- 인체에 자극적 ✓
- 공기오염 ✓

□ 협조사항

- 방역 방법 변경 안내

## 2

# 상반기 영농폐기물 집중 수거기간 운영

■ 담당자 : 이전수(☎ 390-6906)

### □ 개 요

- 기 간 : 2026. 3. 23.(월) ~ 5. 29.(금)
- 수거대상 : 폐비닐, 폐농약 용기류
  - 마을 안길 및 경작지 등에 방치된 폐비닐, 폐농약 용기 집중 수거
- 수거장소 : 영농 폐기물 공동 집하장(남평리 232-2)
- 수거방법 : 마을별 수거하여 차량으로 집하장 배출
- 영농폐기물 수거가능 및 수거불가 품목

영농폐기물	수거가능 품목	수거불가 품목	비고
영농 폐비닐류	- 하우스비닐 - 로덴비닐 - 하이덴비닐 - 비료포대, 곤포	- 농사용 파이프류 - 차광막, 모종판, 고무호스 - 낫 등 쇠붙이, 나무, 기타	- 생산자책임재활용제도(EPR) 대상품목 및 영농목적의 폐비닐류(사업장폐기물 등) 수거불가
영농 폐농약용기류	- 폐농약플라스틱병 - 폐농약봉지류 - 폐농약유리병	- 영양제병 등 유사용기* (친환경 유기농자재, 유기농업자재) - 농약잔류액 - 골프장 발생 폐농약용기류	* “유사용기”란 폐농약용기류와 모양이 비슷하나 「농약관리법」상 농약으로 분류되지 않는 것으로 겉면에 “농약” 표시가 없는 영양제, 비료 등을 말함

### ○ 폐농약 용기류 Allbarn(올바른) 3GO 배출요령

3GO	폐농약용기류 분리배출 3원칙	배출(반입) 가능량
완전히 비우고 (GO)	① 잔류농약을 비우고 빈용기를 배출한다.	- 단체: 별도 제한없음(마을이장, 부녀회, 청년회, 노인회, 농민단체 등) - 개인: 반입 제한 · 300kg 미만/1회 · 600kg 미만/1년 · 반입 3회 미만/1년
농약만 모으고 (GO)	② 겉면에 “농약” 표시가 있는 폐농약용기류만 모아서 배출한다.(영양제, 비료 등 유사용기 제외)	
투명하게 담고 (GO)	③ 투명그물망, 소형 마대에 담아 배출한다. ※ 검수 및 적재가 어려운 대형 마대(톤백 등) 반입 제한	

### □ 협조사항

- 폐비닐은 흙 등 잔재물 제거하고 일반 쓰레기는 배출금지
- 폐농약 용기류는 내용물은 비우고 부착상표, 부속품 등은 제거 후 배출

### 3

## 여성 1인가구 · 여성 사업자 안심장비 지원사업

■ 담당자 : 이전수(☎ 390-6906)

### □ 개요

- 기간 : 2026. 4. ~ 12. ※ 예산 소진 시까지 지원
- 대상 : 관내 거주 여성 1인가구 및 여성 사업자  
- 범죄·폭력 피해자, 저소득 안전취약가구 우선 지원
- 내용 : 안심장비(도어가드, 안심벨) 설치 지원
- 신청방법 : 방문신청(군청 가족행복과), 이메일(js710670@korea.kr)
- 문의사항 : 장성군청 가족행복과 여성다문화팀(☎061-390-7411)

### □ 협조사항

- 지원 필요 대상자가 신청할 수 있도록 안내

### 4

## 전동보조기기 보험료 및 보장구 수리 지원을 위한 전수조사

■ 담당자 : 김현희(☎ 390-6907)

### □ 개요

- 조사기한 : 2026. 5. 12.(화)
- 조사목적 : 장애인 · 노인의 전동보조기기 보험료 및 수리 지원
- 조사대상 : 전동보조기기(전동휠체어 · 전동스쿠터 · 수동휠체어)를 사용하는 관내 거주 등록장애인 및 노인  
※ 장성군에 주민등록을 두고 거주하며, 전동보조기기를 직접 운행하는 자
- 조사내용 : 전동보조기기 소유자 성명, 생년월일, 연락처 등

### □ 협조사항

- 지원대상이 누락되지 않도록 붙임 서식을 활용한 전수조사 필요  
(\*붙임 서식 : 2024년~ 2025년 전동보조기기 보유 현황)

**5****장성군사회복지협의회 취약계층 해충방역 지원사업**

■ 담당자 : 김현희(☎ 390-6907)

**□ 개 요**

- 사업명 : 「취약계층 주거환경 해충방역 안녕한 家, 깨끗한 家」
- 신청기한 : 2026. 5. 13.(수)
- 사업대상 : 해충방역이 필요한 주거환경 취약계층(동화면 12가구)
- 지원내용 : 전문방역업체를 통한 해충방역서비스(2회) 지원
- 문의사항 : 장성군사회복지협의회(☎ 061-393-5009)

**□ 협조사항**

- 마을 내 해충방역이 필요한 주거환경 취약계층 적극 추천

**6****동화면 복지기동대 운영에 따른 사업 신청**

■ 담당자 : 김현희(☎ 390-6907)

**□ 개 요**

- 지원대상 : 수급자 및 차상위계층, 기초연금 수급자, 장애인 등
- 사업내용(연중 수시 운영)
  - 생활불편 개선 : 소규모 긴급 수리·수선, 주거환경 개선 등  
(전등·수전·콘센트 교체, 도배·장판, 방충망·창호, 보일러 수리·교체 등)
  - ※ 독거 여성노인 위급 상황, 위험 노출 예방 안심장치 설치 포함  
(현관문 이중잠금장치, 창문 잠금장치, 방범창 등)
  - 생활안정 지원 : 위기가구 생계비 또는 의료비 지원 등

**□ 협조사항**

- 지원이 필요한 대상자 발굴 및 사업 신청 안내

# 7

## 퇴원환자 단기집중서비스 사업

■ 담당자 : 김현희(☎ 390-6907)

### □ 개 요

- 신청접수 : 연중 수시
- 지원대상 : 65세 이상 병원 퇴원환자 중 돌봄이 필요한 자
  - 돌봄 공백으로 식사·가사·외출동행 등에 단기적 돌봄(1~2개월)이 필요한 경우에 한함
  - ※ 장기요양보험, 가사·간병 방문지원 이용자는 제외
- 지원내용 : 퇴원 후 1개월 간 식사(영양)·가사·동행 등 지원
  - 주 15시간 이내, 월 최대 44시간 이내
  - 본인부담금 없으며(무료), 부득이한 경우 1개월 연장 검토 가능

서비스 종류		서비스 내용	유형	서비스 제공계획
퇴원환자 단기집중 서비스	영양 지원	균형잡힌 식단 제공 및 영양섭취 지원	도시락 밀키트 밀반찬	10만원 한도내 1개월 범위로 영양지원 제공
	가사 지원	식사, 청소 등 일상생활 유지에 필요한 가사 지원	세면 도움 몸단장 식사, 청소	월 32시간 한도 유사 가사지원서비스 중복제한
	동행 지원	집을 나설 때부터 돌아오기까지 필수 외출활동 동행 ※ 차량 운행 미제공, 이동비용 자부담	소통 및 행정처리 동행 (관공서, 은행 등)	월 12시간 한도 건강상태, 병원 이용 등 여건 고려해 서비스 결정
연계 서비스	이용자 욕구를 기반으로 필요한 외부 자원연계, 공적 돌봄제도 연계, 긴급지원 연계			

- 제출서류 : 신청서, 의료기관 입·퇴원 확인서

### □ 협조사항

- 의료기관 퇴원 후 지원이 필요한 대상자 발굴 및 사업 신청 안내

# 8

## 의료·요양 통합돌봄 사업

■ 담당자 : 김현희(☎ 390-6907)

### □ 개 요

○ 사업기간 : 2026. 4. ~ 12.

※ 대상자가 사는 곳에서 건강한 삶을 영위할 수 있도록 돌봄통합지원법 제정 시행(26. 3. 27.)

○ 지원대상 : 일상생활 유지에 어려움이 있어 의료·요양·돌봄의 복합적인 지원을 필요로 하는 65세 이상 노인, 장애인

○ 주요 제공서비스 목록

구분	보건의료	건강관리	장기요양	일상돌봄	
13대 핵심 서비스	• 방문진료(진찰·처방·검사·교육)	• 보건소방문건강관리(건강평가·관리, 보건소 자원 연계)	• 방문간호(감염·투약·호흡관리 등 간호)	• 노인맞춤돌봄(안전확인, 신체·정신건강교육, 가사지원)	
	• 치매발견·기본관리(상담·검진·사례관리)	• 노인운동프로그램(낙상예방 등 위한 운동강습, 건강강좌)	• 방문요양(신체활동, 일상생활 지원)	• 독거노인응급안전(ict 장비 활용, 화재·활동량 감지 등)	
	• 정신건강관리(정신건강상담·정신건강프로그램)	• 스마트기기 기반 건강관리(AI·스마트밴드 활용 건강미션실행 관리)	• 방문목욕(목욕차량, 목욕지원)		
	• 만성질환관리(고혈압·당뇨환자 케어플랜+주기적관리)		• 주야간 단기시설보호(주야간보호시설 입소)		
전국 서비스	5대 추가 서비스(*일부 추후 도입 예정)	• 치매전문관리서비스(주치의가 케어플랜 수립, 비대면관리+방문진료)	• 복약지도(다제약물복용자 약물점검·상담·처방조정)	• 장기요양 재택의료(다학제팀 지속 방문 통해 진료·자원연계)	• 긴급돌봄(긴급일시적 돌봄공백 발생 시 단기간 기본돌봄 제공)
				• 통합재가(방문목욕·간호·주야간보호 등 통합 제공)	
6대 신규 서비스(*일부 추후 도입 예정)	• 퇴원환자 지원(병원의 환자평가 기반, 시군구 서비스연계)	• 보건소노쇠예방관리(노쇠평가 후 신체·구강·영양·정서 지원)	• 방문영양(영양관리, 식단조정 등)		
	• 임종케어(생애말기 재가의료, 가사, 장례 지원 등)		• 방문재활(생활재활 서비스)		
			• 병원동행(이동, 진료 과정 동행)		

○ 이용단가 : 수급자·차상위, 기초연금 수급자는 면제(그 외 비용 차등)

○ 장성군 통합돌봄 지역특화서비스\*

\* 중앙 지침 범위 안에서 지자체 여건에 맞춰 자율 계획 및 시행하는 서비스

사업명	서비스내용	서비스비용	본인부담금	사업비(천원)
계	7개 사업(지침 5, 자체 2)			750,000
방문의료지원	·의사, 간호사, 복지사 1팀 구성 ·방문의료(월1회) ·방문간호(월2회) ·케어플랜수립 및 모니터링	일차의료 방문진료 시범사업 수가 적용 (약19만원/월)	· 의료급여 1,2종 : 5% (9,650원) · 건강보험가입자 : 30% (57,900원)	118,000
케어안심주택	·급성기 퇴원환자 및 일시적 주거 불안정자에게 중간집 제공 (3개월 한도) ·돌봄서비스 연계 지원	· 해당없음	· 무료	70,000
주거환경개선	·가정 내 안전바, 미끄럼 방지 타일 등 낙상 및 안전 사고 예방을 위한 급여 품목 시공	· 1인 생애 100만원 한도 내	· 100만원 초과분 전액 자부담	30,000
퇴원환자 지역사회 연계사업	·장성병원, 해원병원, 공립노인요양병원, 백양요양병원 협약체결('26.2.26.) ·퇴원환자 연계 시 1인당 5만원 지급	· 해당없음	· 해당없음	12,000
일상생활지원	·공적 돌봄 책정 전 (장기요양,노인맞춤돌봄)까지 일상생활지원(3개월 한도) ·가사, 식사, 방문목욕	·가사 24천원/시간 (최대 월 32시간) ·식사 10천원/식 (최대 월 10식) ·목욕 77천원/회 (최대 월 4회)	·수급자·차상위 : 무료 ·중위소득 160% : 20%	300,000
퇴원환자돌봄 (자체)	·의료기관 연계 퇴원환자 또는 퇴원 후 1개월 이내의 자에게 돌봄 지원 (3개월 한도) ·가사, 식사지원	·목욕 77천원/회 (최대 월 4회)	·중위소득 100% : 무료 ·중위소득 100%초과~ 160%이하 : 20%	100,000
병원동행서비스 (자체)	·동행매니저가 집-병원-귀가 까지 원스톱 동행지원	· 관내 : 3천원 · 관외 : 1만원 (첨단, 수완)	·수급자·차상위 : 무료 ·그외 전액 본인부담	120,000

□ 협조사항

○ 통합돌봄 지원이 필요한 대상자 발굴 및 사업 신청 적극 안내

# 산 업 팀

## 1 | 고유가 피해지원금(2차)

■ 담당자 : 정진주(☎390-6911)

### □ 개 요

- 신청기간 : 2026. 5. 18.(월) ~ 7. 3.(금)
- 대 상 : 소득 하위 70%, 1차 미신청자
- 신청 및 지급 : 성인 개별 신청(수령), 미성년자는 세대주 신청(수령)

구 분	차상위·한부모	기초수급자	소득하위 70%
인구감소지역(특별지원지역)	50만원	60만원	25만원

- 지급수단 : 신용·체크카드, 선불카드, 지역상품권
- 사용기한 : 2026. 8. 31.(월)
- 신청방법
  - 온라인(카드사, 모바일 등) : 신용·체크카드, 장성사랑상품권 카드
  - 오프라인(읍면 행정복지센터) : 장성사랑상품권 지류형, 선불카드
- 사용지역 : 장성군 관내
  - \* 전남광주특별시 출범 이후에도 해당 시·군 지역 내에서만 사용
- 사 용 처 : 연 매출액 30억원 이하 소상공인 업체(2,483개)
  - \* 사용제한 업종 : 대형마트, 백화점, 유흥·사행업종, 온라인 전자상거래 등

### □ 협조사항

- 지원금 지급 및 신청 안내
- 마을별 신청서 15일까지 제출 ⇒ 장성사랑상품권 수령 희망자만

## 2 기본형 공익직불금

■ 담당자 : 기지은(☎390-6905)

### □ 개요

#### ○ 신청기간

- 농업e지 어플 등 온라인신청 : 5. 31.(일)까지
- 대면신청(행정복지센터 접수) : 5. 29.(금)까지

○ 신청방법 : 경작 면적이 큰 농지 소재지 관할 읍·면 행정복지센터

○ 신청대상 : 농업경영정보를 등록한 농지(1천㎡이상)에서 실경작하는  
농업인 및 농업법인

#### ○ 지급단가

소농직불금	면적직불금
농가당 130만원	면적에 따른 지급단가 적용하여 지급

#### 지난해와 비교해 달라진 사항

- 노인장기요양등급판정자(1~5등급, 인지지원등급) 제출서류 추가  
- (당초) 경작사실확인서 → (변경) 경작사실확인서, **‘활동가능 진단서’**

### □ 협조사항

○ 미신청자들이 기한 내 신청할 수 있도록 안내

### 3 전략작물직불금 하계작물

■ 담당자 : 기지은(☎390-6905)

#### □ 개 요

- 신청기간 : 2026. 2. 23.(월) ~ 5. 29.(금)
- 지급단가(원/m<sup>2</sup>)
  - 동계작물 : 밀(100), 보리, 호밀 등 동계작물(50)
  - 하계작물 : 두류·가루쌀(200), 하계조사료(550), 옥수수·깨(150), 수급조절용벼(500), 울무(250)
- 신청방법 : 농지 소재지 관할 읍·면 행정복지센터
- 신청대상 : 농업경영정보를 등록한 농지(1천m<sup>2</sup>이상)에서 실경작하는 농업인 및 농업법인

#### □ 협조사항

- 하계작물 신청자들이 기한 내 신청할 수 있도록 안내

### 4 농업경영체 하계작물 정기변경 신고

■ 담당자 : 기지은(☎390-6905)

#### □ 개 요

- 신고기한 : 2026. 6. 30.(화)
- 신고방법 : 장성 농산물품질관리원 전화 신고(☎061-394-6060)

#### □ 협조사항

- 마을방송(붙임1)을 활용하여 주민 안내

## 5

## 논 타작물재배 지원사업

■ 담당자 : 기지은(☎390-6905)

## □ 개 요

구 분	논타작물재배 지원사업(도비사업)	논타작물재배 지원사업(군비사업)
신청기간	<b>2026. 3. 4. ~ 5. 22.</b>	
신청장소	농지면적의 합이 가장 큰 농지소재지 관할 읍면 행정복지센터	
지원품목	일반작물, 녹비작물, 일시휴경, 첫해 지원 품목(다년생 작물, 관목, 과수, 시설하우스 등), 기타 품목(전략작물직불제, 비식용 품목 등)	<b>두류</b> , 일반작물, 녹비작물, 3년생이하 관목
지원단가	200만원/ha (다만, 전략작물직불 대상에 포함된 식용옥수수, 깨, 수급조절용 벼는 50만원/ha)	40만원/ha
대 상 자	논에 벼 대신 타작물을 1천㎡이상 재배한 농업경영체 등록 농업(법인)	
대상농지	농지법상 농지로 현재 논으로 활용되고 있는 농지	

## □ 협조사항

- 전략작물직불제와 함께 신청할 수 있도록 안내

**6****전라남도 농어민 공익수당 지원사업 추가 신청**

■ 담당자 : 기지은(☎390-6905)

**□ 개 요**

- 신청기간 : 2026. 4. 29.(수) ~ 5. 20.(수)
- 지급액 : 70만원/인
- 지급방법 : 지류형(종이 상품권) 또는 전자형(카드)
- 지급시기 : 6월 중(예정)
- 지원대상 : 2025. 1. 1. 이전부터 전라남도에 주소를 두고,  
2025. 1. 1. 이전에 농업경영체를 등록하고 계속해서  
농업에 종사하고 있는 경영주

※ 사업대상자 확정일(위원회 개최일)까지 주소 요건을 만족하고 경영체가 유지되어야 함

예) \* 2024. 12. 31. 이전에 경영체 등록, 경영체 취소(2025. 1. 20.),

다시 등록(2025. 2. 8.) → 지급대상 아님

\* 2024. 12. 31. 이전에 전입하였으나 사업 대상자 확정일에는 주소가 현재 광주  
광역시에 있음 → 지급대상 아님

**◆ 제외 대상 ◆**

- 2024년 기준 농어업 외 종합소득금액이 3,700만원 이상인 사람
- 2025년 직불금 등 보조금 보정수급을 한 사실이 있는 사람
- 2025년에 농지법, 산지관리법, 가축전염병 예방법, 수산업법을 위반하여  
처분받은 사람
- 공무원 및 공공기관 임직원
- 공익수당 지급대상자와 실제 거주를 같이 하면서 세대를 분리한 사람
  - 실제 거주를 같이 하는 동일 세대이면서 세대 분리 및 경영체를 2건  
또는 여러 건으로 등록한 경우(1명에게 지급)
  - 부부가 세대를 분리하여 각각 경영체로 등록된 경우(1명에게 지급)

**□ 협조사항**

- 1차 미신청자들이 기한 내 신청 할 수 있도록 안내

**7****여성농어업인 행복바우처 지원사업 추가 신청**

■ 담당자 : 기지은(☎390-6905)

**□ 개 요**

- 신청기간 : 2026. 4. 1.(수) ~ 5. 15.(금)
- 신청방법 : 읍면 행정복지센터 방문신청 (신청주의)
- 지원한도 : 연간 20만원/인 (5월 중 지급 예정)
  - 여성농어업인의 문화·복지 생활을 위한 바우처 포인트 지급
- 지원대상 : 전라남도 내에 1년 이상(2026. 1. 1. 기준) 주소를 두고 실제 영농에 종사하는 여성농어업인\*으로 사업년도 기준 20세 이상 ~ 80세 이하인 자(1946. 1. 1. ~ 2006. 12. 31. 출생자)

**< 제 외 대 상 >**

- 사업자 등록 및 전업적 직업\*을 가지고 있는 자
- 농어업인의 자녀로 고등학교·대학교·대학원에 재학 중인 자
- 다른 법령에 의거 유사한 복지서비스 수혜자(문화누리카드 등 중복지원 불가)
- 사업시행 전전년도 농(어)업 이외 소득이 37백만원 이상인 자

- 지원방법 : 개인 소지 **NH농협채움카드(체크신용)**에 바우처 포인트 지급
- 사용기간 : 포인트 지급일 ~ 2026. 12. 31.까지(연내 미사용 시 이월 불가)

**□ 협조사항**

- 1차 선정 대상자 지원 불가
- 1차 미신청자가 기한 내 신청할 수 있도록 안내

**8****농식품부 농업용 면세유 유가연동보조금 지원사업**

■ 담당자 : 정진주(☎390-6911)

**□ 개 요**

- 지원기간 : (경유) 3 ~ 9월, (난방유) 3·4·9월
- 지원대상 : 트랙터, 경운기, 콤바인용 경유, 시설원예 난방기용 유류 사용 농업인
- 지원내용 : 농기계용 경유 및 시설농가 난방유에 대해 기준 가격 대비 인상분의 70%를 지급 단가 한도내에서 지원
- 신청방법 : 신청기간(26. 4. 20. ~ 10. 31.) 중 지역농협에 방문 신청

**□ 협조사항**

- 지원 대상 농업인이 기한 내 신청할 수 있도록 안내

**9****농작물재해보험 가입기간 및 사업지역 안내**

■ 담당자 : 기지은(☎390-6905)

**□ 개 요**

	품목	가입기간	사업지역
농작물 재해보험	감귤	4. 27. ~ 5. 29.	전국
	대파	4. 27. ~ 6. 19.	
농업수입 안정보험	감귤(만감류)	4. 27. ~ 5. 29.	전국(제주)
	대파	4. 27. ~ 6. 19.	전남(신안, 영광, 진도)

**□ 협조사항**

- 해당 농가가 가입할 수 있도록 안내

■ 담당자 : 정진주(☎390-6911)

## □ 개 요

○ 시행기간 : 2026. 1. ~ 6.

○ 내 용

- 카드형 장성사랑상품권 총 15% 할인(선할인 10% + 캐시백 5% 추가 적립)

※ 캐시백 미적립 : 정책수당(고유가 피해지원금, 결혼축하금 등)으로 지급 받은 경우, 적립된 캐시백으로 결제할 경우

○ 적립대상 : 카드형 장성사랑상품권 소지자(chak 어플 설치 필수)

- 카드형 상품권으로 결제 시, 캐시백 5% 자동 적립

- 지류형 장성사랑상품권은 제외

○ 캐시백 활용 방법

- 'chak'어플 메인페이지에서 '보유금액' 클릭 → '캐시백' 기능 'ON'

## □ 협조사항

○ 캐시백 추가 적립 안내

**마을방송**

마을 주민 여러분 안녕하십니까. 이장 ○○○입니다.

국립농산물품질관리원은 4월에서 6월까지 하계작물 농업경영체 정기 변경 신고 기간을 운영합니다.

농업경영체에 등록된 벼, 사과, 배, 포도 등 재배품목이나 면적, 농지가 변경된 경우 6월 30일까지 장성 농관원(061-394-6060)으로 변경등록하여 주시기 바랍니다.

변경신고 기간 운영 후 7월에서 9월까지 실시하는 현장조사에서 변경등록 의무를 준수하지 않은 것으로 확인되면 기본 공익직불금이 10% 감액될 수 있으니 변경등록에 꼭 참여하여 주시기 바랍니다.

주민 여러분 안녕하십니까. ○○마을 이장입니다.

농업경영체 변경등록과 직불금에 관련하여 주민 여러분께 안내 말씀 드립니다.

농업경영체 등록을 하시고 직불금을 신청하신 주민께서는 농업경영체 등록 사항과 현재 농사짓는 사항에 변동이 있을 경우 14일 이내에 변경등록을 하셔야 합니다.

농업경영체 등록정보를 변경하지 않으시면 공익직불금이 감액될 수 있고, 각종 농업지원사업에 불이익이 발생할 수 있으니 꼭 변경등록해 주시기 바랍니다.

농산물품질관리원에서는 농업인 여러분이 농업경영체 변경등록을 하지 않아 불이익을 받지 않도록 현재 농업경영체 정기 변경신고 기간을 운영하고 있으니,

농지 임대차, 재배 품목, 품목별 재배면적 등이 변경된 경우 기한 내에 반드시 농산물품질관리원에 방문, 전화, 팩스, 인터넷 등으로 농업경영체 변경등록 신청을 해주시기 바랍니다.

농업경영체 변경등록과 관련하여 궁금하신 사항은 장성농관원(061-394-6060)으로 문의하여 주시기 바랍니다.

이상 안내 말씀 드렸습니다. 감사합니다.

### 농작업 중 생기기 쉬운 질병도 보장

**예시**  
**농번기 (5~6월, 9~10월)**  
 리케차 쉼터가무시에 의한  
 일진디푸스 중증열성혈소판  
 감소증후군(SFTS)  
 ※ 활동 발달 단계가 노를 시 주로 발생

**여름철 (7~8월)**  
 일시반 등 온열 질환  
 ※ 고온 환경에서 장시간 농작업 시 발생

**연중 주의**  
 일본뇌염, 신장중추근을 동반한  
 출혈열  
 ※ 예방과 관개업이 발생할 수 있음

**근육장애, 관절통, 인대장애 등**  
 근육격계 질환  
 ※ 신장부위 및 근육의 반복적 사용 또는  
 과도한 사용으로 인해 발생할 수 있음

\* 본 자료는 요약된 예시 사례이며, 농업인안전보험으로 보장되는  
 질환 해당여부는 신청 영수증 반드시 읽어보시기 바랍니다.

### Q&A 자주 묻는 질문

**농업인안전재해보험은 어디서 가입할 수 있나요?**  
 농업인안전보험, 농기계종합보험 모두 가까운 지역  
 농·축협에서 가입하실 수 있습니다.

**농업경영체 등록을 하지 않으면 보험 가입을 할 수 있나요?**  
 보험 가입은 가능하지만, 보험료 국고 지원이 되지  
 않습니다.

**외국인도 농업인안전보험에 가입할 수 있나요?**  
 네, 외국인등록증을 소지한 국내거주 외국인도  
 농업에 종사하면 가능합니다.  
 \* 외국인 계약금부족의 경우, 농업인근로자안전보험(외국인  
 계약금부족도-영향 가입)

**농기계 감정을 받지 않은 농기계도 보험가입이 되나요?**  
 한국농업기술진흥원의 감정을 받은 농기계도 경우  
 가입 가능합니다.

**문의처**  
 농업인 : 농협생명(1544-4000) 및 가까운 지역 농·축협  
 농기계 : 농협손보(1644-9000) 및 가까운 지역 농·축협

\* 본 자료는 요약된 예시 사례이며, 농업인안전보험으로 보장되는  
 질환 해당여부는 신청 영수증 반드시 읽어보시기 바랍니다.



### 농업인안전보험

**농업인 안전보험, 누가 가입할 수 있나요?**

☑ 만 15세 ~ 87세로 (단, 일부상품 만 84세)  
 영농에 종사하는 농업인이 가입할 수  
 있습니다.

**연령, 성별에 따른 보험료 구분이 있나요?**

☑ 아니요. 상품별 단일보험료 운영됩니다.

**보험료 지원 여부와 요건은 어떻게 되나요?**

☑ 농업경영체에 등록된 농업인에 대하여  
 보험료의 50%(영세농 70%)를 정부에서  
 지원합니다.  
 \* 지자체 및 농협지원 별도 (지역별 상이)

**보험료는 어느정도인가요?**

구분	일반농부		농작업근로자	
	일반형 (1~4월)	특정보험형	일반형 (1~8월)	외국인 계약금유치형
보험료	97,300원 182,700원	14,700원	3,000원 30,300원	88,800원 177,500원
정부 지원액	48,650원 91,350원	7,350원	1,500원 15,150원	44,400원 88,750원

\* 본 자료는 요약된 예시 사례이며, 농업인안전보험으로 보장되는  
 질환 해당여부는 신청 영수증 반드시 읽어보시기 바랍니다.



**어떤 경우 보험금이 지급되나요?**

☑ 농작업 중 발생하는 재해 또는 질병에 대해  
 보험금을 지급해드립니다.

**질병에 대해서도 보장이 되나요?**

☑ 네. 악관상 농작업질병에 해당하는 경우  
 보장됩니다.

**예시**  
 ■ (질병 및 감염병) 온열 질환, 썩썩가무시,  
 중증열성혈소판감소증후군(SFTS),  
 일본뇌염 등  
 ■ (근골격계 질환) 농업작업 질병으로  
 분류되는 관절통, 근육장애 등  
 \* 세부 보장 내용은 상품약관 및 상품설명서를 반드시  
 참고하시기 바랍니다.

**보장 수준은 어떻게 되나요?**

☑ (사망·장해) 최대 1억 2천만원  
 \* 일반 소년과 농업인농업자사망장애 특약 행사 가입 시  
 최대 1억 5천만원

☑ (상해·질병치료) 최대 5천만원(실비)  
 \* 세부 보장 수준은 상품별 상이

### 농기계종합보험

**보험 가입이 가능한 농기계 종류는  
 무엇인가요?**

☑ 트랙터, 콤바인, 경운기를 포함한 15개 기종  
 \* 15개 기종 : 경운기, 트랙터, 콤바인, SS로우머기,  
 관리기, 이앙기, 횡동삭채기(드론 포함), 굴레방채기,  
 배양기, 농용굴삭기, 농용중력도안차, 농용중고속저압차,  
 농용용 리프트, 농용분무차, 농용용 지게차

**보험료 지원 여부와 요건은 어떻게 되나요?**

☑ 농업경영체에 등록된 농업인에 대하여  
 보험료의 50%(영세농 70%)를 정부에서  
 지원합니다.  
 \* 단, 농기계손해는 가입금액 1억원 이하  
 \*\* 지자체 및 농협지원 별도 (지역별 상이)

**어떤 경우 보상이 되나요?**

☑ 농기계 운전 중 부상·장해·사망사고가  
 발생하였을 때(자기신체사고)  
 ☑ 자동차, 다른 농기계 또는 물체에 부딪혀  
 농기계가 파손되었을 때(농기계손해)  
 ☑ 농기계 사고로 다른 사람을 다치게 하였을  
 때(대인)  
 ☑ 농기계 사고로 다른 사람의 재물을  
 훼손하였을 때(대물)

# 민원팀

## 1 개별공시지가 이의신청 접수

■ 담당자 : 반아인(☎390-6913)

### □ 개요

- 기간 : 2026. 4. 30.(목) ~ 5. 29.(금)
- 내용 : m<sup>2</sup>당 결정지가에 대한 이의신청 접수
- 접수처 : 군 민원봉사과 및 읍·면 행정복지센터

### 【 개별공시지가 개요 】

- 필지수 : 257,054필지(사유지 163,402 국공유지 93,652)
  - 상승률 : 0.93% 상승 ※ 2025년 1.62% 상승
- | 장성   | 진원   | 남    | 동화   | 삼서   | 삼계   | 황룡   | 서삼   | 북일   | 북이   | 북하   |
|------|------|------|------|------|------|------|------|------|------|------|
| 0.90 | 1.15 | 1.38 | 0.57 | 0.99 | 0.34 | 0.44 | 0.48 | 1.16 | 0.55 | 0.73 |
- 평균지가 : 13,474원(전년 13,351원)  
최고 : 1,803천원(장성읍 영천리 CU편의점), 최저 : 356원(북하면 약수리 산91-1)

### □ 협조사항

- 기한 내 열람 및 의견제출을 할 수 있도록 안내

## 2 개별주택가격 결정·공시 및 이의신청

■ 담당자 : 반아인(☎390-6913)

### □ 개요

- 기간 : 2026. 4. 30.(목) ~ 5. 29.(금)
- 자격 : 주택소유자 및 이해관계인
- 열람내용 : 2025. 1. 1. 기준 개별주택가격(토지·건물 일체가격)
- 장소 : 군청, 읍·면사무소, 장성군·부동산공시가격알리미 홈페이지

### □ 협조사항

- 기한 내 열람 및 의견제출을 할 수 있도록 안내

### 3

## 공유재산 실태조사

■ 담당자 : 박혜숙(☎390-6912)

### □ 개 요

- 기 간 : 2026. 5. ~ 9.
- 대 상 : 공유 일반재산(토지)
- 대상전수 : 56(도유재산 1, 균유재산 55)
- 추진내용 : 필지별 현장출장, 재산별 이용현황 전수조사,  
무단점유 확인 후 변상금 부과

### □ 협조사항

- 공유재산을 대부계약 없이 무단으로 사용하는 일이 없도록 안내

### 4

## 전입신고에 따른 제9회 전국동시지방선거 투표소

■ 담당자 : 반아인(☎390-6913)

2026. 6. 3. 실시하는 제9회 전국동시지방선거와 관련하여 선거인명부 작성일 기준일(5. 12.) 전·후 전입신고 하는 경우 전입신고일에 따라 선거 투표소가 달라질 수 있어 혼동을 방지코자 함

### □ 개 요

- 5월 12일까지 전입 : 전입신고 한 주소지의 투표소에서 투표
- 5월 13일부터 전입 : 전입신고 전 주소지의 투표소에서 투표

### □ 협조사항

- 대상자가 혼동하지 않도록 안내

**안 내**

2026. 6. 3.(수) 실시 제9회 전국동시지방선거와 관련하여 「주민등록법」제20조 제6항 단서에 따라 거주불명등록이 되어 주민등록지가 읍·면사무소 또는 동 주민센터의 주소로 된 사람(이하 '거주불명등록자')을 대상으로 선거 참여방법을 다음과 같이 안내합니다.

**1 선거참여방법****㉠ 거소투표**

- 신고기간 : 5. 12.(화) ~ 5. 16.(토)
- 신고방법
  - 온 라 인 : 주소지 구·시·군청 홈페이지 또는 정부24 홈페이지를 통해 신청
  - 오프라인 : 거소투표신고서를 작성하여 주소지 구·시·군(읍·면·동 포함)의 장에게 제출(직접 제출 또는 우편 발송)
- 신고대상 : 병원·요양소에 기거하거나 신체에 중대한 장애가 있어 거동할 수 없는 사람

**㉡ 사전투표**

- 사전투표소 : 전국 읍·면·동마다 설치된 사전투표소
- 사전투표기간 : 5. 29.(금) ~ 5. 30.(토) 오전 6시 ~ 오후 6시

**㉢ 선거일투표**

- 투표장소 : 주민등록지 내 지정된 투표소
- 투표시간 : 6. 3.(수) 오전 6시 ~ 오후 6시

**2 투표 준비물**

- 사전투표·선거일 투표 시 신분증명서 지참
  - \* 신분증 : 관공서 또는 공공기관이 발행한 주민등록증, 여권, 운전면허증, 장애인등록증, 국가유공자증 등 사진이 부착된 신분증명서

**3 참고 사항**

- 거주불명등록자는 행정상 관리주소인 읍·면사무소 또는 동 주민센터를 방문하시면 투표안내문과 후보자 등의 선거공보를 받을 수 있습니다.

# 전입신고에 따른 선거일투표소 안내

**5.12.까지 신고**  
전입신고한 새로운 주소지의  
투표소에서 투표

**5.13.부터 신고**  
전입신고전 과거 주소지의  
투표소에서 투표

## 제9회 전국동시지방선거

- ✓ **2026년 6월 3일 수요일**  
(투표시간: 오전 6시 ~ 오후 6시)
- ✓ 2026. 5.13. 부터 새로운 주소지로 전입신고한 경우 선거일 투표소는 이전 주민등록에 있는 투표소입니다.



중앙선거관리위원회

**무인민원발급기 운영 안내**

**□ 설치장소 및 운영시간**

연번	설치장소	운영시간	비 고	연번	설치장소	운영시간	비 고
1	장성군청 로비	연중 09:00~18:00	-	6	NH농협은행 장성군지부	연중 07:00~23:00	부동산 등기부등본 발급 불가
2	장성읍 행정복지센터	평일 09:00~18:00	-	7	남면 행정복지센터	평일 09:00~18:00	
3	삼계농협	평일 09:00~18:00	-	8	삼계면 행정복지센터	평일 09:00~18:00	
4	상무대 상무회관	연중 08:00~22:00	부동산 등기부등본 가족관계증명서 발급 불가	9	북이면 행정복지센터	평일 09:00~18:00	
5	농어촌공사	평일 09:00~18:00		10	황룡농협	연중 07:00~22:00	

**□ 무인민원발급기 주요 발급 서류**

구분	증명서 종류	수수료	본인 확인	구분	증명서 종류	수수료	본인 확인	
주민등록 (2)	주민등록등·초본	200	필요	차량 (4)	자동차등록원부 (갑, 을)	300	필요	
	토지·지적·건축 (9)	개별공시지가확인서	800		불필요	보건복지 (3)	건설기계등록원부 (갑, 을)	300
토지·지적·건축 (9)	토지이용계획확인서	1,000	불필요	부동산 (1)	수급자증명서		무료	필요
	토지(임야)대장등본	500	불필요		가족관계 (10)		장애인증명서	무료
	대지권등록부	500	불필요	농촌 (3)		한부모가족증명서	무료	필요
		건축물대장	500		불필요	농지대장	500 (관외불가)	필요
병무 (3)	병적증명서 (군복무필자, 면제자, 제1국민역)	무료	필요	농업경영체증명서, 농업경영체등록확인서	무료 (관외불가)	필요		
지방세 (19)	세목별과세증명서	800	필요	부동산 (1)	등기부등본	1,000	불필요	
	지방세납세증명서	무료	필요	가족관계 (10)	제적 등·초본	등본 500 초본 300	필요	
수산 (1)	어선원부	700 (관외불가)	불필요		국세 (13)	가족관계·기본·혼인·입양 증명서	500	필요
교육 (16)	졸업증명서 외 15종	무료	필요	건강보험 (7)		사업자등록증명 외 12종	무료	필요
국민연금 (6)	국민연금가입자 가입증명 외 5종	무료	필요		고용보험 (16)	지역가입자건강장기 요양보험료 외 6종	무료	필요
여권 (6)	여권발급기록 증명서 외 5종	무료	필요	고용보험자격 이력내역서 외 15종		고용보험자격 이력내역서 외 15종	무료	필요

2026. 6. 3.(수) 실시 제9회 전국동시지방선거

**거 소 투 표 신 고 안 내**

1. 거소투표신고기간 : 2026. 5. 12.(화) ~ 5. 16.(토) (5일간)
2. 신고방법 : 우편, 인터넷홈페이지(장성군청 홈페이지에서 신고 가능)
  - 신고서식 : 장성군청, 읍·면행정복지센터에 비치
    - ※ 중앙선거관리위원회 홈페이지(<http://www.nec.go.kr/>)의 『자료공간』 메뉴의 '각종서식'에서 거소투표신고 서식을 출력하여 사용가능

3. 거소투표신고를 할 수 있는 사람

구 분	신 고 대 상 자
거소 (주택 등 거주하는 곳) 에서 투표할 사람	① 사전투표소 및 투표소와 멀리 떨어진 영내 또는 합정에서 오랫동안 생활하는 군인이나 경찰공무원
	② 병원·요양소에 머물거나 수용소·교도소 또는 구치소에 수용·수감된 사람 * 동 시설에 근무하는 의사·간호사·교도관 등은 제외
	③ 신체에 중대한 장애가 있어 거동할 수 없는 사람
	④ 중앙선거관리위원회규칙이 정하는 외딴 섬에 사는 사람
	⑤ 중앙선거관리위원회가 공고한 지역에 오랫동안 머무는 사람 (해당 지역 없음)
	⑥ 「감염병의 예방 및 관리에 관한 법률」 제41조제1항·제2항 또는 제42조제2항제1호에 따라 기관·시설 또는 자가에서 치료 중이거나 격리중인 사람

4. 신고관련 문의 : 장성군선거관리위원회 선거계 ☎ 061-394-1390



**장성군선거관리위원회**

# 보건지소

## 1 동화보건지소 진료 개편

■ 담당자 : 신유나(☎390-6925)

### □ 개요

- 관련근거 : 공중보건의사(의과) 감소로 1차 보건의료 공백 최소화를 위하여 농어촌 지역보건의료기관 기능 개편 시범 사업
- 운영기간 : 2026. 5. ~ 2027. 4. (시범운영)
- 개편내용
  - 일반진료는 보건진료 전담공무원이 진료
  - 한의과 신규 진료 추가

### □ 진료일정

구 분	진 료 요 일	비 고
(변경) 일반진료	○ 월요일 : 동화 월산진료소장 ○ 목요일 : 남면 마령진료소장	
(신규) 한의과 진료	○ 화, 수, 금 : 한의사	월, 목요일은 삼계지소 순회진료

### □ 협조사항

- 동화보건지소 진료 개편 안내

## 2

## 5월 경로당 방문 일정

■ 담당자 : 신유나(☎390-6925)

### □ 보건지소 방문 일정 ※ 일정 및 시간은 변경가능

기간	경로당 및 방문시간	기간	경로당 및 방문시간	비고
12일(화)	① 통 안: 13:45 ~ ② 동 계: 14:10 ~ ③ 연 화: 14:35 ~ ④ 장 만: 14:50 ~	20일(수)	① 연 산: 13:45 ~ ② 남산1리: 14:10 ~ ③ 문화촌: 14:35 ~	
13일(수)	① 환 교: 13:45 ~ ② 원남평: 14:15 ~ ③ 구 산: 14:40 ~	22일(목)	① 기 동: 13:45 ~ ② 기 산: 14:00 ~ ③ 영 락: 14:30 ~ ④ 가 정: 15:00 ~	

### □ 월산진료소 방문 일정 ※ 일정 및 시간은 변경가능

■ 담당자 : 장진아(☎392-8161)

기간	경로당 및 방문시간	기간	경로당 및 방문시간	비고
7일(목)	① 구 봉: 14:00 ~	8일(금)	① 송 계: 14:00 ~	
14일(목)	① 월 산: 14:00 ~	15일(금)	① 좌 동: 14:00 ~	
18일(월)	① 임 정: 14:00 ~	21일(목)	① 덕 산: 14:00 ~	
22일(금)	① 구 봉: 14:00 ~	28일(목)	① 초 지: 14:00 ~	
29일(금)	① 월전활용: 14:00 ~			

### □ 협조사항

○ 경로당 방문 일정 안내

### 3

## 마약류 및 약물 오남용 예방

■ 담당자 : 의약관리팀(☎390-8316)

### □ 올바른 의약품 복용 방법

**1 부작용이 나타날 경우 의사나 약사와 상담하세요**  
항정신성 식욕억제제를 복용할 때는 입마름, 불면증, 어지럼, 두근거림, 불안감, 신경과민 등의 부작용이 나타날 수 있습니다. 그럴 때에는 반드시 의사나 약사와 상담하세요!

**2 정해진 복용기간보다 오래 복용하지 마세요**  
정신신경계 부작용: 우울증, 의존성, 성격변화  
심혈관계 부작용: 폐동맥 고혈압, 빈맥  
항정신성 식욕억제제는 한 번 처방 시 4주 이내로, 총 복용기간이 3개월을 넘지 말아야 합니다.  
※ 단, 로카세틴은 한 번 처방 시 12주 이내로 복용하고, 12주 이내에 재중이 5% 미만으로 감량되면 복용을 중단

**3 정해진 용량대로 복용하세요**  
한 번에 여러 알을 먹거나, 다른 식욕억제제와 함께 복용하면 아래와 같은 부작용이 발생할 수 있습니다.  
사지떨림, 환각, 빈맥심장병

**4 약은 꼭 직접 처방 받으세요!**  
항정신성 식욕억제제를 인터넷으로 구매하거나, 다른 사람을 통해 대리 처방 받는다면 마약류 관리법 위반 행위로 처벌 받을 수 있습니다.  
처방받고 먹지 않은 식욕억제제입니다. (인터넷 구매 금지)  
식욕억제제를 처방 받고 싶는데요. (인터넷 구매 금지)  
마약류 관리법 위반 : 5년 이하의 징역 또는 5천만원 이하의 벌금

### □ 폐의약품 분리 배출

- 배출방법 : 폐의약품 전용수거함 배출
  - 가루약, 알약(조제약·캡슐), 물약, 연고 등
- 수거함 위치 : 보건소, 보건지소, 보건진료소, 읍·면 행정복지센터

### □ 마약류 익명검사 사업

- 검사대상 : 5명(익명검사를 희망하는 군민)
  - 타인이 전달한 마약류를 모르고 섭취, 흡입한 경우 등
- 검사장소 : 장성군보건소 1층 임상병리실
- 검사방법 : 소변검사(마약류 간이검사키트 활용)
- 검사결과 : 20분 경과 후 현장 즉시 확인

### □ 협조사항

- 마약류 및 약물 오남용 예방 안내

4

## '25-'26절기 코로나19 예방접종사업 기간 연장

■ 담당자 : 감염병관리팀(☎390-8332)

매년 여름철(8~9월) 코로나19 유행 양상이 반복되어, 2026년 여름 유행 대비 및 고위험군의 건강 보호를 위해 코로나19 예방접종 사업 기간 연장

### □ 접종개요

○ (접종기간) 2025. 10. 15. ~ 2026. 6. 30. 기간연장

○ (접종장소) [장성군보건소](#)

○ (접종대상) '25-'26절기 **코로나19 미접종자** 中  
65세 이상, 면역저하자 등

※ 65세 이상은 2025년 기준 1960년생 이전 출생자

○ (지원내용) L.P.8.1 코로나 백신 무료접종

### 일상생활에서 지켜주세요!

- 1 흐르는 물에 비누로 30초 이상 손씻기
- 2 2시간마다 10분씩 환기하기
- 3 기침할 땐 옷소매나 휴지를 사용하여 입과 코를 가리기
- 4 의료기관, 감염취약시설 등 방문 시 마스크 착용하기
- 5 사람이 많고 밀폐된 실내에서는 마스크 착용하기



### 코로나19에 감염되었다면 지켜주세요!

- 1 다른 사람을 위해 마스크 착용하기
- 2 불필요한 만남이나 외출 자제하기
- 3 발열 및 호흡기 증상 등이 심한 경우 집에서 쉬기  
\*증상이 사라진 다음 날부터 일상생활 가능
- 4 회사·단체·조직 등도 구성원이 아프면 쉬는 문화 만들기



### □ 협조사항

○ 코로나19 예방접종사업 연장 안내

5

진드기 매개 감염병 예방수칙

■ 담당자 : 감염병대응팀(☎390-7175)

□ **쯔쯔가무시증과 중증열성혈소판감소증후군(SFTS)**

구 분	쯔쯔가무시증	중증열성혈소판감소증후군
정 의	세균, 바이러스에 감염된 진드기에 물려 발생하는 감염병	
증 상	발열, 가피(검은딱지), 발진, 오한 등	38℃ 이상 고열, 오심, 구토, 설사 등
예방접종	예방백신 없음. 최선의 예방책은 진드기에 물리지 않는 것!	

**【예방】** ①옷 제대로 입고 ②기피제 뿌리고 ③풀숲 피하고 ④씻고, 빨래하고

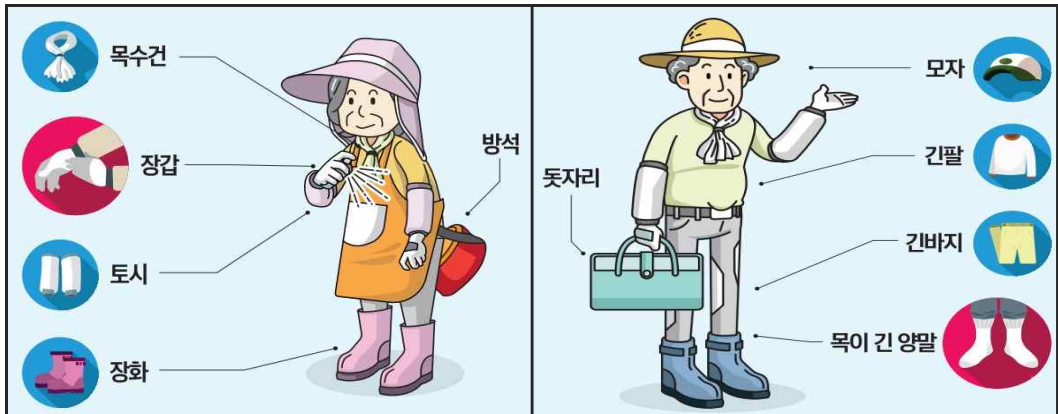

예방수칙

**【관리】** ① 증상 살펴보고 ②물린 흔적 찾아보고 ③빨리 치료하고



□ 협조사항

- 진드기 매개 감염병 예방 수칙 안내

6

## 올바른 손씻기로 감염병 예방

■ 담당자 : 감염병대응팀(☎390-7175)

**손만 잘 씻어도**

**예방**

설사질환 **30%**

감기·인플루엔자 등 호흡기질환 **20%**

출처 : 미국 질병예방통제센터(CDC)

**비누거품으로 꼼꼼하게 30초 이상**

올바른 손씻기 6단계

- 1 손바닥
- 2 손등
- 3 손가락 사이
- 4 두 손 모아
- 5 엄지 손가락
- 6 손톱 밑

□ 협조사항

- 올바른 손씻기로 감염병 예방 안내

# 7

## 지역사회건강조사 실시

■ 담당자 : 건강정책팀(☎390-8360)

### □ 조사개요

- 기 간 : 2026. 5. 16. ~ 7. 31.
- 대 상 : 900여명(표본가구 가구원 중 19세 이상 성인)
  - ※ 선정된 가구에 「가구선정 안내서」 우편 발송
- 내 용 : 건강행태, 예방접종, 의료이용 등 179개 문항
- 방 법
  - 조사원이 표본가구를 직접 방문, 일대일 면접조사
  - 전자조사표를 이용하여 태블릿 PC로 진행
- 답 례 품 : 조사 완료 후 상품권(1만원) 증정

### 지역사회건강조사 Q & A

#### ▶ 지역사회건강조사에 반드시 참여해야 하나요?

- 조사 참여로 생산된 건강통계는 보건사업 수립 및 평가, 건강정책 수립에 활용되므로 적극적 참여를 부탁드립니다.

#### ▶ 우리 집에 방문한 사람이 조사원이 맞는지 어떻게 알 수 있나요?

- 본 조사를 수행하는 조사원은 **장성군보건소장 직인이 찍힌 조사원증을** **패용**하고 있으며, 다음과 같은 복장으로 조사 대상 가구를 방문합니다.



### □ 협조사항

- 지역사회건강조사 실시 안내

*M E M O*

*M E M O*

