

2026년 1월중 2차

면 정 회 보



장성군 소식

장성군 야간 민원실 운영 안내
매주 수요일

목 차

【 총 무 팀 】

1. 행정심판 국선대리인 지원 확대	5
2. 고령소비자 불법 방문판매 피해예방	6
3. 통합문화이용권(문화누리카드) 자동재충전	6
4. 고향사랑기부제 세액공제 혜택 확대	7
5. 청년 자격시험 응시료 지원사업	7
6. 무료 세무상담서비스 『마을세무사 및 선정대리인』제도	8
7. 郡 인구늘리기 시책 결혼축하금 지원	9
【붙임 1】 행정심판 국선대리인 지원 확대	10
【붙임 2】 불법 방문판매 피해예방	11

【 맞춤형복지팀 】

1. 재활용품 분리배출 인센티브제 운영	13
2. 생명나눔 사랑의 헌혈 행사	13
3. 치매 공공후견사업	14
4. 꿈키움 바우처 지원사업 신청	14
5. 결혼이민자 국적취득비용 지원사업 신청	15
6. 장성군 병원동행서비스 운영	15
7. 달라지는 복지정책	16
8. 「희망2026나눔캠페인」 참여	17

【 산 업 팀 】

1. 농기계 및 생산비 절감 지원사업 신청	18
2. 여성농어업인 행복바우처 지원사업 신청	19
3. 새해농업인실용교육 추진계획	20
4. 축산분야 지원사업 신청	21
5. 방역인프라 재신청	23
6. 농가도우미 지원사업 신청	24
7. 친환경농산물 인증비 지원	24
8. 친환경농산물 꾸러미 지원사업 신청	25
9. 외국인 계절근로자 지원사업 신청	26
10. 귀농 농업창업 및 주택구입 지원사업(융자) 신청	27
11. 2025년산 벼 보급종 공급가격	27

【 민 원 팀 】

1. 개별주택가격 조사	30
2. 정기분 등록면허세 납부	31
3. 자동차세 연세액 납부 신청	32

【 기타 군 홍보사항 】

1. 장성미식산업진흥원 운영	33
2. 종합검정실 「원스톱 분석 서비스」	33
3. 황룡강 관리 기간제 근로자 채용	34

총 무 팀

1 행정심판 국선대리인 지원 확대

■ 담당자 : 신유애(☎ 390-6902)

□ 개 요

○ 시행시기 : 2026년부터

○ 내 용 ※ [붙임1] 참고

- 경제적 사정으로 행정심판 대리인 선임이 어려운 도민에게 국선대리인을 무료로 지원하여 행정심판 청구 및 절차 전반을 대리 수행

【 국선대리인 지원 대상 및 신청방법 】

□ 지원대상(요건)

- (기존) 기초생활수급자, 한부모가족, 기초연금 수급자, 장애인연금 수령자 등
- (확대) ① 당해연도 중위소득 80%이내인 자(보건복지부 기준), ② 전년도 영세 자영업자 (국세청 기준), ③ 국가유공자와 그 유족(가족)

□ 지원 범위

- 청구인을 대신해 심판청구 서면작성 및 제출 등의 행정심판 업무를 대리 수행

□ 신청 방법

- 행정심판 청구서에 국선대리인 선임신청 여부를 체크 후 「국선대리인 선임신청서(온라인 행정심판(www.simpan.go.kr)-서식모음)」를 함께 행정심판위원회에 제출(방문, 우편, 온라인)하시기 바람.

□ 협조사항

- 행정심판이 필요한 대상자에게 국선대리인 지원제도 적극 안내

2

고령소비자 불법 방문판매 피해예방

■ 담당자 : 신유애(☎ 390-6902)

□ 고령소비자 불법 방문판매

- 최근 고령자를 대상으로 한 불법 방문판매 피해가 지속적으로 발생

□ 주요 피해사례

- 나주(2025년) : 방문판매업 신규 영업으로 인한 민원 및 피해 발생
- 장성(2024년) : 마을 어르신 대상 건강식품 제공 후 고가 요구

□ 협조사항

- 불법방문판매업 피해예방 안내 협조 ※ [붙임2] 참고

3

통합문화이용권(문화누리카드) 자동재충전

■ 담당자 : 신유애(☎ 390-6902)

□ 개 요

- 재충전기간 : 2026. 1. 16.(금) ~ 1. 21.(수) / 4일간
- 지원방법 : 별도 신청없이 2026년 지원금(15만원+생애주기별 1만원 추가)이 개인 문화누리카드로 자동 충전됨

※ 추가 지원대상 : 청소년기(2008년 ~ 2013년 출생자), 준고령기(1962년 ~ 1966년 출생자)

- 사업대상 : 2025년도 문화누리카드 발급 후 지원금 3만원 이상 사용하고, 2026년도 수급자격을 유지한 자

※ 자격기준일: '26. 1. 6. ~ 1. 8.

- 2026년 문화누리카드 이용기간 : 2026. 2. 2. ~ 12. 31.

【 자동재충전 제외 대상자 】

- 복지시설 발급자
- 보유한 카드 유효기간이 '26년 1월까지인 소지자
- '25년 3만원 미만 사용자
- 개인정보 변경자 등

□ 협조사항

- 자동재충전 제외자 중 수급자격 유지자는 2026. 2. 2. 이후 행정복지센터나 누리집을 통한 발급신청

4

고향사랑기부제 세액공제 혜택 확대

■ 담당자 : 신유애(☎390-6902)

□ 개 요

- 시 행 일 : 2026. 1. 1.
- 내 용 : 고향사랑기부금 10만원 초과 ~ 20만원 이하
기부금에 대해 44% 세액공제를 적용

기부금액 (연간 누적)		세액공제율	
		당초	변경
10만원 이하		100%	좌동
10만원 초과 20만원 이하 (특별재난지역 포함)		16.5%	44%
20만원 초과분 (2,000만원 이하)	특별재난지역 (선포일로부터 3개월 이내)	33%	좌동
	특별재난지역 외	16.5%	좌동

※ 기부방법 : 온라인(고향사랑e음 <https://ilovegohyang.go.kr>), 방문접수(전국 농협)

5

청년 자격시험 응시료 지원사업

■ 담당자 : 박지환(☎390-6904)

□ 개 요

- 접수기간 : 2026. 1. ~ 12.(예산소진시 까지)
- 신청기한 : 시험 응시일로부터 1개월 이내에 신청
- 지원대상
 - 연령 : 신청일 기준 18세 이상 49세 이하 청년(1977.1.1.~2008.12.31.)
 - 주소 : 응시일부터 신청일 현재 주민등록상 주소지가 장성군인 자
 - * 신청일 ~ 응시료 지급 전까지 주소 이전 시 지원 불가
- 접수방법 : 행정복지센터 총무팀 방문접수
- 지원금액 : 1인당 연 2회, 최대 20만원 한도 내에서 지원
 - 지원 횟수 초과 시 지원금액이 남았더라도 지원 불가

□ 협조사항

- 신청에 필요한 서류가 많으니 안내를 위한 방문 전 전화 부탁
- 관심 있는 청년이 신청할 수 있도록 홍보

6

무료 세무상담서비스 『마을세무사 및 선정대리인』 제도

■ 담당자 : 신유애(☎390-6902)

□ 개 요

- 세무 정보에 접근이 어려운 주민을 대상으로 국세 및 지방세에 대한 무료 서비스를 제공하는 제도
- 운영기간 : 연중

구 분	마을세무사	선정대리인
대 상	영세사업자 등 세무사 이용이 어려운 주민	소득 5천만원, 재산 5억원 이하이고, 청구 세액이 1천만원 이하인 개인
내 용	세무사의 재능기부를 통한 무료 세무상담	지방세 불복청구를 한 납세자에게 무료로 대리인(변호사, 세무사) 선정
신청 방법	마을세무사와 전화, 방문 상담	군청 세무회계과에 신청서 제출 ※ 문의처 ☎ 390-7821

□ 장성군 마을세무사 현황

성 명	사무실 위치	전 화
김영신	광주 서구 경영로 17번길 9, 901호	062-369-6001
김화석	광주 북구 북문대로 33, 2층	062-232-4352
남덕현	장성군 장성읍 영천로 208-1, 3층	061-878-7000
양금숙	광주 북구 금호로 50, 4층	062-515-0092
유상현	광주 북구 비엔날레로 13	062-511-0017

■ 담당자 : 박지환(☎390-6904)

□ 개 요

○ 지 원 액 : 4백만원

- (1회차) 2백만원, 계좌이체

- (2~3회차) 각 1백만원, 장성사랑상품권 포인트 지급

※ 도 청년 부부 결혼축하금을 1회차 받은 경우에도 우리 군 2~3회차 조건 부합 시 지급

○ 접수기간 : 연중

○ 신청기한 : 혼인신고일 기준, 6개월 경과 후부터 신청

○ 지원대상

- (연령) 혼인신고일 기준, 남녀 모두 49세 이하(1명 이상 초혼)

- (거주) 혼인신고일 기준 부부 중 1명 이상 전남도내 1년(장성군 6개월 포함)이상 계속 거주, 신청일 현재 부부 모두 장성군에 거주

○ 접수방법

- 읍 · 면 행정복지센터 방문 신청

□ 협조사항

○ 신청에 필요한 서류가 많으니 안내를 위한 방문 전 전화 부탁

○ 관심 있는 부부가 신청할 수 있도록 홍보

【 전라남도 청년부부 결혼축하금 】

• 지원액 : 2백만원

• 대상조건

- (연령) 혼인신고일 기준 남녀 모두 49세 이하인 부부(초혼·재혼 무관)

- (거주) 결혼축하금 신청일 기준 부부 모두 전라남도에 6개월 이상 거주

• 신청시기 : 혼인신고일 기준 6개월 경과되는 날부터 18개월 되는 날까지

• 신청방법 : 주소지 읍면 행정복지센터 방문 또는 '전남아이톡'으로 신청

전라남도 행정심판위원회에서 국선대리인 제도 확대 시행됩니다!

지원 대상 확대



국민기초생활수급자, 한부모가족,
기초연금·장애인연금수급자, 북한이탈주민



중위소득 80% 이하, 영세 자영업자,
국가유공자·유족(가족)

강화된 서비스



국선대리인 직접 선택 가능



변호사 인력풀 12명으로 확대

신청 및 문의



행정심판 청구 시 증명서류 첨부



방문/우편/온라인(simpan.go.kr) 제출



문의: 전남도 법무담당관실 행정심판담당 (☎ 061-286-2633, 2636)



전라남도 행정심판위원회



뺏다방(홍보관)의 허위·과대광고에 속지 마세요!



"공짜선물"에 속지 마세요!



상품교환권, 미끼상품, 저가 관광상품 등은 유인책이며, 행사 및 공연 등은 상품판매 목적임이 추정되므로 허위·과대광고에 의해 구매하신 경우 14일내로 구입 청약철회 의사를 표시할 수 있음을 기억하세요!

"효능보장"을 믿지 마세요!

판매 제품은 단순한 건강기능식품을 만병통치약인것처럼 허위·과대 광고하는 경우가 많으므로 물품 구입전 자녀들과 충분히 상의하세요!



방문판매로 인한 소비자 피해 발생시

- 소비자피해상담 : 소비자상담센터(☎1372)또는 www.ccn.go.kr
- 허위·과대광고건강식품, 부정불량 의료기기 식품신고
 - 불량식품통합신고센터(☎1399), 식약처 종합상담센터(☎1577-1255)
- 불법 판매·영업행위신고 : 인구경제실 지역경제팀(061-390-7353)

불법 방문판매 홍보관에 가지마세요!



사은품 증정, 경품 제공 등을 미끼로 하는 집합판매장소
저가 제품을 과대광고하여 고가에 판매
레크리에이션, 효도관광 등으로 제품 구입 유인

피해예방 행동요령!

cccccccccccc

☒ 불법방문판매 설명회에 가지마세요



레크리에이션, 음식물 제공, 경품을 미끼로 유인하는 곳에 가지마세요!

cccccccccccc

☒ 공짜당첨에 속지마세요



행사당첨, 사은품이라며 제품을 준 후에 결제를 강요할 경우 포장을 뜯지말고 14일 이내에 청약철회 의사를 표시하세요!

cccccccccccc

☒ 주소, 전화번호를 말하지마세요



경품, 사은품을 미끼로 주소, 주민등록번호, 전화번호 등을 요구한 후, 추후 상품대금이 청구될 수 있으니 주의하세요!

cccccccccccc

☒ 식품은 의약품이 아니에요



식품을 만병통치약인 것처럼 허위·과대 광고하는 행위에 속지마세요!

소비자피해 상담 기관

소비자상담센터(1372)
공정거래위원회(1670-0007)
부정·불량식품신고센터(1399)

방문판매업 위반행위 신고

인구경제실 지역경제팀(061-390-7353)

Jangseong 장성군

맞춤형복지팀

1 재활용품 분리배출 인센티브제 운영

■ 담당자 : 이전수(☎ 390-6906)

□ 개 요

- 운영기간 : 2026. 1. ~ 12.
- 교환장소 : 동화면 행정복지센터(맞춤형복지팀)
- 교환내역

구 분	용 량	개수	인센티브(물품)	비고
종 이 팩	모든용량	10	두루마리 화장지 1롤	
폐건전지			종량제 봉투(20L) 1매	
투 명 페 트 병				
아이스팩(젤형태)				

※ 방문 시 재활용품은 깨끗이 세척하여야 함.

□ 협조사항

- 많은 주민이 참여할 수 있도록 홍보

2 생명나눔 사랑의 헌혈 행사

■ 담당자 : 이전수(☎ 390-6906)

□ 개 요

- 일 시 : 2026. 1. 27.(화)
- 장 소 : 장성군청 외 2개소

장 소	장성군청	장성소방서	장애인종합복지관	비고
헌혈시간	09:10~16:00	09:10~11:30	13:00~16:00	

- 헌혈기관 : 대한적십자사 광주·전남 혈액원
- 인센티브 : 장성사랑상품권(2만원) 지급
- 준 비 물 : 신분증 지참

□ 협조사항

- 헌혈 행사 참여 홍보

3

치매 공공후견사업

■ 담당자 : 이전수(☎ 390-6906)

□ 개 요

- 신청기한 : 2026. 3. 20.(금)까지
- 지원대상 : 치매환자
- 선정기준 : 기초생활수급자, 차상위자, 기초연금 수급자 우선지원
 - 가족유무 : 무연고자, 가족이 있어도 실질적 지원이 없거나 학대, 방임 등이 우려되어 후견인 지원이 필요하다고 인정된 자
- 지원내용
 - 노인장기요양보험 등 사회복지서비스 이용 지원
 - 의료·복지 관련 서비스 안내 및 대리 신청 등
- 문 의 처 : 장성군보건소 치매관리팀(☎ 390-7162)

□ 협조사항

- 치매환자 대상가구에 신청 안내

4

꿈키움 바우처 지원사업 신청

■ 담당자 : 이전수(☎ 390-6907)

□ 개 요

- 사업기간 : 2026. 1. ~ 12.
- 지원대상 : 장성군에 주민등록을 두고 거주하는 13~18세 청소년

현 행	변 경
9세~13세 : 연 7만원	<u>13~18세</u> : 연 10만원
14세~18세 : 연 10만원	

- 지원내용 : 연 1회 100,000원 바우처 포인트 충전
- 신청방법 : 주민등록상 주소지 행정복지센터 방문
- 사용기한 : 2026. 12. 20.(일)까지(잔액 자동소멸, 환불 또는 이월불가)

□ 협조사항

- 지원 대상자(관내 아동·청소년)가 신청할 수 있도록 적극 홍보

5

결혼이민자 국적취득비용 지원사업 신청

■ 담당자 : 이전수(☎ 390-6906)

□ 개 요

- 사업기간 : 2026. 1. ~ 12.
- 신청자격 : 도내 결혼이민자로 국적을 취득한 본인 또는 배우자
- 지원내용 : 귀화허가 수수료 1인당 30만원
- 변경사항

구분	당 초	변 경	비고
지급 대상	- 2016. 6. 1. 이후 국적 취득한 결혼이민자로, 국적 취득일 기준 6개월 전부터 계속하여 전라남도 내에 주민등록을 두고 있는 자	- 2016. 6. 1. 이후 국적취득한 결혼이민자로 전라남도내에 6개월 이상 주민등록을 하고 거주 중인 자	

- 신청방법 : 주민등록상 주소지 행정복지센터 방문(신청시점 기준)
- 구비서류 : 귀화허가 통지서(또는 국적취득사실증명서), 통장 사본

□ 협조사항

- 관내 국적 취득 대상자에 변경사항 안내 등 신청 홍보

6

장성군 병원동행서비스 운영

■ 담당자 : 김현희(☎ 390-6907)

□ 개 요

- 사업기간 : 2026. 1. ~ 12.
- 지원대상 : 병원동행이 필요한 65세 이상 노인
 - ※ (제외) 장기요양·장애인활동보조서비스, 교통약자·택시바우처·행복택시 이용자
- 지원내용 : 병원 이동(출발·귀가), 진료 동행(접수·수납) 등
- 제공지역 : 장성군 관내 또는 관외(광주 첨단, 수완) 의료기관
- 제공기준 : 주 1회, 월~금요일 09시~18시 / 이용일 1주일 전 신청접수
- 이 용 료 : (3시간 기준) 관내 4,000원, 관외 10,000원
 - ※ 초과 시, 시간당 1,000원 추가 / 기초생활수급자·차상위계층 무료
- 수행기관 : 사회복지법인 살림복지재단 영락양로원
- 신청장소 : 주민등록상 주소지 행정복지센터 방문

□ 협조사항

- 수혜 희망자가 신청할 수 있도록 적극 홍보

7

달라지는 복지정책

■ 담당자 : 김현희(☎ 390-6907)

○ 사업현황

사업명	종 전	변 경	비고
기 초 연 금	<ul style="list-style-type: none"> 월 지급액 <ul style="list-style-type: none"> - 단독 : 최대 342,510원 - 부부 : 최대 548,000원 기초연금 선정기준액 <ul style="list-style-type: none"> - 단독 : 2,280천원 이하 - 부부 : 3,648천원 이하 	<ul style="list-style-type: none"> 월 지급액 인상 <ul style="list-style-type: none"> - 단독 : 최대 349,700원(증 7,190원) - 부부 : 최대 559,520원(증 11,520원) 기초연금 선정기준액 인상 <ul style="list-style-type: none"> - 단독 : 2,470천원 이하 - 부부 : 3,952천원 이하 	
노인 일자리	<ul style="list-style-type: none"> 참여인원 : 1,753명 공익형(환경정비) 수행기관 <ul style="list-style-type: none"> - 읍면행정복지센터, 장성시니어클럽 	<ul style="list-style-type: none"> 참여인원 : 1,928명(증 175명) 공익형(환경정비) 수행기관 일원화 <ul style="list-style-type: none"> - 장성시니어클럽 	
아동수당	<ul style="list-style-type: none"> 지원금액 : 월 10만원 지원연령 <ul style="list-style-type: none"> - 8세미만지원(0~95개월) 	<ul style="list-style-type: none"> 지원금액 인상 : 월 12만원(증 2만원) 지원연령 확대 <ul style="list-style-type: none"> - 9세미만지원(0~107개월) 	
청소년 꿈키움 바우처	<ul style="list-style-type: none"> 지원 연령 및 금액 <ul style="list-style-type: none"> - 9세 ~ 13세 : 연 7만원 - 14세 ~ 18세 : 연 10만원 	<ul style="list-style-type: none"> 지원연령 변경 <ul style="list-style-type: none"> - 13세 ~ 18세(중고등학생) : 연 10만원 	
노인 활용시설 운영 지원	<ul style="list-style-type: none"> 양곡지원 <ul style="list-style-type: none"> - 월 20kg/포 - 연간 7포(7개월) 지원 부식비 지원 <ul style="list-style-type: none"> - 회원 수별 차등 지원 - 20인 이하 : 100천원/월 - 21인 이상 : 130천원/월 	<ul style="list-style-type: none"> 양곡 연중 지원 <ul style="list-style-type: none"> - 월 20kg/포 - 연간 12포(연중) 지원 부식비 지원 금액 인상 <ul style="list-style-type: none"> - 회원 수별 차등 지원 - 20인 이하 : 120천원/월 - 21인 이상 : 150천원/월 * 구간별 20천원 증액 	

□ 협조사항

○ 2026년 사업별 변동사항 적극 홍보

8

「희망2026나눔캠페인」 참여

■ 담당자 : 김현희(☎ 390-6907)

□ 개 요

- 캠페인명 : 「희망2026나눔캠페인」
 - 슬 로 건 : “행복을 더하는 기부, 기부로 바꾸는 장성”
- 기 간 : 2025. 12. 1. ~ 2026. 1. 31.(62일)
- 모금대상 : 군민, 공무원, 기업, 기관, 단체, 출향인사 등
- 성금접수(자율모금)

참여방법	접 수 처	문의사항	비고
언론사(방송사) MBC, KBS, KBC	성금접수 계좌	각 총무부	
전남사회복지공동모금회 (http://jn.chest.or.kr)	사랑의 계좌	061-902-6800	
장성군 주민복지과	방문 접수	희망복지팀 061-390-7050	
동화면 행정복지센터	방문 접수	맞춤형복지팀 061-390-6907	

□ 협조사항

- 관내 주민, 기업인 및 출향인사들의 적극적인 모금 참여 안내

산 업 팀

1 농기계 및 생산비 절감 지원사업 신청

■ 담당자 : 정진주(☎390-6911)

□ 개 요

○ 신청기한 : 2026. 2. 6.(금) 한

○ 대상사업

연번	사 업 명	보조율	내 용
1	이동식 다용도 작업대	80%	<ul style="list-style-type: none"> ■ 지원대상 : 고령·영세·여성농업인 등 ■ 공급규격 : 1m * 2m(높이조절) ■ 지원단가 : 56만원/대
2	다목적 소형농기계	50%	<ul style="list-style-type: none"> ■ 지원대상 : 다목적 소형 농기계 구입을 희망하는 농업인 ■ 지원내용 : 대당 30만원 이상 농기계 (최대 300만원 지원)
3	농업기계 등화장치 부착	100%	<ul style="list-style-type: none"> ■ 지원대상 : 경운기 또는 트랙터를 보유하고 있는 농가 ■ 지원내용 : 등화장치 (저속차량 표시등, 방향 지시등)
4	여성친화형 다목적 소형 전기운반차	70%	<ul style="list-style-type: none"> ■ 지원대상 : 여성농업인 등 ■ 지원내용 : 소형전기운반차 구입지원 - 최소 3,500~ 최대 4,000천원
5	농산물생산비 절감	50%	<ul style="list-style-type: none"> ■ 지원대상 : 농업(법)인 등 ■ 지원내용 - 벼 육묘장, 광역방제기, 범용콤바인, 농업용지게차, 곡물 건조기, 부속작업기, 토종농산물 육성지원

□ 협조사항

○ 희망 농가에 사업 안내 및 신청 홍보

2

여성농어업인 행복바우처 지원사업 신청

■ 담당자 : 기지은(☎390-6905)

□ 개 요

- 신청기한 : 2026. 2. 27.(금)까지
- 지원대상
 - 도내 1년이상 주소 유지(2026. 1. 1.기준)
 - 실제 영농에 종사하는 여성 농어업인
 - 20세이상 ~ 80세 이하인 자(1946.1.1. ~ 2006.12.31.출생자)
 - * 당초 75세 이하인 자에서 80세 이하인 자로 지원대상 확대
 - 영농경력 : 주요 재배 작목을 1기작 이상 실제 재배 한 자

< 제 외 대 상 >

- 사업자 등록 및 전업적 직업*을 가지고 있는 자
 - 다만, 본인 명의의 영농기반에서 농축산물을 생산하거나 그 농산물의 판매, 가공 또는 그 영농기반 및 농산물을 활용한 체험사업을 위하여 사업자 등록한 경우는 신청 가능
 - * 전업적 직업 : 공공기관 및 회사 등에 상근 직원으로 채용되어 월정급여액 또는 연봉을 받는 경우[농한기 일시 및 단기(월60시간미만) 근로자 예외]
- 농어업인의 자녀로 고등학교·대학교·대학원에 재학 중인 자
- 다른 법령에 의거 유사한 복지서비스 수혜자(문화누리카드 등 중복지원 불가)
- 사업시행 전전년도 농(어)업 이외 소득이 37백만원 이상인 자
- ※ 사업자등록, 전업적 직업, 농업이외 소득 각각 적용

- 신청장소 : 주소지 읍·면 행정복지센터
- 지원금액 : 연간 20만원/1인
 - (1차) : 3월 중 / (2차) 5월 중 *행복바우처 연령별 지급기간 구분 삭제
- 지급방법 : 개인소지 NH농협채움카드(체크, 신용)에 바우처 포인트 지급
 - * 포인트 지급일 ~ 2026. 12. 31.까지 지급된 포인트 사용(연내 미사용시 이월 불가)
- 사 용 처 : 모든 업종
 - * 귀금속, 유흥주점, 단란주점, 골프연습장, 당구장, 노래방, 카지노, 의료(병원, 약국) 등 제외

□ 협조사항

- 대상자가 신청할 수 있도록 홍보 및 마을별 신청서 제출

3

새해농업인실용교육

■ 담당자 : 기지은(☎390-6905)

□ 개 요

- 교육일정 : 2026. 1. 28.(수)
- 교육장소 : 동화면 행정복지센터 2층 회의실
- 교육내용 : 최신 영농정보 및 품목별 전문기술
- 교육일정표

시 간	소요(분)	내 용	비 고
~ 09:00	-	○ 등 록	-
09:00 ~ 09:30	30	○ 공익직불제 의무 교육	농산물품질관리원
09:30 ~ 09:40	10	○ 감염병 예방 교육	보 건 소
09:40 ~ 09:55	15	○ 농작업 및 농기계 안전교육	영 상
09:55 ~ 10:00	5	○ 개 회	농업인육성팀장
10:00 ~ 10:10	10	○ 인사말씀	군 수 님
10:10 ~ 11:00	50	○ 식량작물(벼, 토양검정 등)	자 체 강 사
11:00 ~ 11:10	10	○ 휴 식	-
11:10 ~ 12:00	50	○ 원예작물(고추, 농약안전 등)	자 체 강 사
12:00	-	○ 폐 회 및 중 식	-

○ 선정식당 및 메뉴 (주류 제공 금지)

- 동화국밥(뼈해장국), 장어야(장어탕), 동화옛날손짜장(간짜장, 짬뽕)

□ 협조사항

- **기본형 공익직불제 의무 교육을 함께 시행**하오니 많은 농업인이 참석할 수 있도록 안내 및 홍보
- * 70세 이상 농업인은 자동전화교육이 가능하므로 대면 교육이 꼭 필요한 경우만 참석 안내(계단이용 등 안전유의)

4

축산분야 지원사업 신청

■ 담당자 : 정현정(☎390-6909)

□ 개 요

○ 신청기한 : [2026. 1. 23.\(금\) 한](#)

○ 신청대상 : 관내 축산업(양봉) 허가·등록 농가

* 지침상 축산업 미허가·미등록 지원 가능할 경우 지원대상 포함

○ 사업별 주요내용

사 업 명	지원품목(내용)	비 고
Ⅰ. 축산농가 지원사업(소, 돼지, 닭, 오리 등)		
1. 축산농장 악취저감제 공급사업	축산용 미생물제 또는 산업용 탈취제	보조 (한우50%, 돼지60%, 가금70%)
2. 축산 ICT 융복합 지원사업	축산환경 모니터링, cctv, 발정탐지기 등 지원	보조60%
3. 중소규모 축산농가 맞춤형 장비 지원	노동력 절감용 축산장비 (전동운반장비, 사료급이기 등)	보조60%
4. 축사 지붕 열차단재 도포 시범	친환경 열차단재 도포	보조70%
5. 환경친화 녹색축농장 육성 지원	환경친화 축사시설 개보수, 경관개선시설 설치 등	보조60%
6. 친환경 천적이용 해충구제 지원	천적 곤충 이용 파리 구제	보조80%
7. 가축분뇨 퇴비 부숙촉진 지원	퇴비사, 액비저장조개보수 증축, 퇴비 부숙촉진 시설 장비	보조40%
8. 축산농장 악취저감시설 지원사업	악취저감시설, 가축분뇨처리시설 밀폐, 슬러지 제거 시설·장비	보조60%
9. 가축 폭염피해 예방시설 지원사업	쿨링패드, 환풍기, 관정, 냉방기 등	보조70%
Ⅱ. 소 사육농가 지원사업(한우, 젃소)		
10. 한우 증체율 향상지원사업	보조사료(사료효율개선, 면역증진 등)	보조60%

사 업 명	지원품목(내용)	비 고
11. 소 사육농가 사육환경 개선장비 지원	친환경먹이통, 축산용환풍기, 축사용워터컵	보조50%
12. 소 사육농가 사양관리 개선제 지원	대용초유 (대체모유, 미네랄블럭)	보조50%
13. 가축분뇨 수분조절제 지원	가축분뇨 퇴비 부숙용 톱밥, 왕겨 등	보조50%
14. 가축분뇨 퇴비 부숙용 톱밥 지원사업	퇴비 부숙용 톱밥(대패, 펠릿 등), 및 왕겨로 기준 충족한 제품	보조50%
15. 한우 ICT 융복합 지원	개체관리를 위한 2개 이상 ICT 장비(CCTV+발정감지 등)	보조60% 융자20%
16. 한우 자동목걸림 장치 지원사업	자동목걸림	보조50%
Ⅲ. 가금 및 염소, 사슴농가		
17. 가금류 칼슘첨가제 지원	칼슘첨가제 구입비 지원	보조80%
18. 닭 증체율 향상 지원	보조사료(사료효율개선, 면역증진 등)	보조70%
19. 가축폭염대비 고온스트레스 완화제	닭·오리 고온 스트레스 완화제	보조80%
20. 염소 생산성 향상 지원	고온 스트레스 완화제	보조100%
21. 사슴 인공수정료 지원	정액비, 시술비,약품대	보조60%
Ⅳ. 꿀벌지원사업		
22. 꿀벌산업 육성(꿀벌 기자재 지원)	사육 및 사양관리, 꿀 및 부산물 수확 관련 기자재 등	보조50%
23. 꿀벌 사육농가 기계장비 지원	농축기, 리프트, 다목적 소독기, 채밀카	보조50%
24. 말벌퇴치 장비지원사업	말벌 퇴치 및 포획장비	보조60%

※ 일부 국도비사업은 2026년 시행지침에 따라 지원자격, 예산 등 변경 될 수 있음

□ 협조사항

○ 희망 농가에 사업 안내 및 신청 홍보

5

방역인프라 재신청

■ 담당자 : 정현정(☎390-6909)

□ 개 요

○ 신청기한 : 2026. 1. 23.(금)까지

○ 신청대상

- 가축사육업 및 종축업의 허가를 받은 가금, 양돈, 소, 염소 농가

○ 보 조 율 : 60%

□ 사업내용

구 분	지원한도	사 업 내 용
소 방역시설 및 장비	12,250천원	- 자동목걸이(70천원/개, 최대 50개) - 병해충 방제램프(115천원/개, 최대 50개) - 연무소독기(3,000천원/대) - 조류퇴치기(지원한도 내)
염소 방역시설 및 장비	6,500천원	- 자동목걸이(70천원/개, 최대 50개)

□ 협조사항

○ 희망 농가에 사업 안내 및 신청 홍보

6**농가도우미 지원사업 신청**

■ 담당자 : 기지은(☎390-6905)

□ 개 요

- 신청기간 : 출산 전 90일부터 출산 후 90일까지(사후신청 불가)
- 지원대상 : 출산(예정) 여성농업인 또는 출산배우자(남성농업인)
- 사 업 량 : 2명(여성농업인 1명, 남성농업인 1명)
- 지원일수 : 여성농업인 70일, 남성농업인 20일
- 내 용 : 출산 전후 농작업 대행 도우미 인건비의 80%
- 제출서류 : 농가도우미 이용신청서, 출생(예정) 증빙서

□ 협조사항

- 희망 농가에 사업 안내 및 신청 홍보

7**친환경농산물 인증비 지원**

■ 담당자 : 기지은(☎390-6905)

□ 개 요

- 신청기간 : 2026. 1. 6. ~ 10. 31.
- 지원대상 : 친환경농산물 인증 받은 농업인(단체) 중 친환경농산물 의무자조금 납부자
- 지원내용 : 개인·단체인증 소요비용의 항목별 실소요액(지원한도) 80~100% 지원

□ 협조사항

- 친환경 농가에 사업 안내 및 신청 홍보

8

친환경농산물 꾸러미 지원사업 신청

■ 담당자 : 기지은(☎390-6905)

□ 개 요

- 사업기간 : 2026. 1. ~ 12. (예산 소진시까지)
- 사업대상 : 임산부, 난임부부, 영유아
- 사업내용 : 친환경농산물 꾸러미 형태로 1년간 공급(48만원/1인)
* 자부담 96천원

○ 지원제한

- (임산부) 통합건강증진사업(영양플러스) 대상자는 지원 제외
- (영유아) 사업 기간 중 보육시설 이용 대상자 및 농식품바우처 대상자는 지원 제외

※ 온라인 신청 제한 : 에코이몰 사이트 정비 중

○ 대상자별 세부 추진일정

구 분	신청기간	신청대상	신청방법
임 산 부	1. 19. ~ 2. 13. (인원미달 시 추가 모집)	도내 거주하는 '25. 1. 1. 이후 출산한 산모 또는 신청일 현재 임산부	읍·면 행정복지센터
난임부부	1. 19. ~ 2. 13. (인원미달 시 추가 모집)	'난임부부 시술비 지원결정 통지서' 발급 대상자	보건소 (난임부부 시술비 지원 신청 시 일괄 신청)
영 유 아	3월 중 (추후 공지)	가정에서 양육중인 영유아 (생후 72개월 미만, 가정양육수당 대상자)	읍·면 행정복지센터

□ 협조사항

- 사업 홍보 및 신청 안내

9

외국인 계절근로자 지원사업 신청

■ 담당자 : 기지은(☎390-6905)

□ 개 요

연 번	사업명	내 용
1	계절근로자 산재 보험료 지원 (30명)	<ul style="list-style-type: none"> ■ 지원대상 : 고용농가 ■ 신 청 자 : 고용주 ■ 지원내용 : 산재보험 의무 가입대상(5명 이상 고용 사업장) ■ 지 원 액 : 50만원/인(고용주당)
2	긴급 의료비 지원 (6명 내외)	<ul style="list-style-type: none"> ■ 지원대상 : 건강보험 미가입 계절근로자 ■ 신 청 자 : 고용주, 근로자 ■ 지원내용 : 자부담 치료비 지원 ■ 지원한도 : 25만원/인 <p>※ 최초 입국일로부터 6개월 경과한 날 건강보험 자동가입</p>
3	성실근로 계절근로자 항공료 지원 (42명 내외)	<ul style="list-style-type: none"> ■ 지원대상 : 성실근로자로 재입국 추천받아 입국하여 80% 이상 근로 후 출국하는 계절근로자 ■ 신 청 자 : 고용주, 근로자 ■ 지원내용 : 재입국 계절근로자 출국 항공료의 50% 지원 ■ 지원한도 : 30만원/인 ■ 신청시기 : 근로 계약일의 80% 근무 후 출국 예정일 14일 전부터 지원 가능 <p>※ 기 출국자 소급 지원 불가</p>

□ 협조사항

○ 희망 농가에 사업 안내 및 신청 홍보

10

귀농 농업창업 및 주택구입 지원사업(융자) 신청

■ 담당자 : 기지은(☎390-6905)

□ 개 요

- 신청기한 : 2026. 2. 11.(수)까지
- 신청자격 : 신청연도 기준 만 18세 이상 ~ 65세 이하 및 농촌지역
전입일로부터 만 6년이 경과하지 않는 자 등
※신청가능연도 : 1960. 1. 1. ~ 2008. 12. 31. 출생자
- 사업내용 : 농업창업(농지구입, 시설), 주택구입(구입, 신축 등)
- 대출한도 : 농업창업자금 세대당 3억원, 주택구입 세대당 7,500만원 이내
- 지원형태 : 고정금리(연2%) 또는 변동금 중 선택
(5년거치 10년 원금 균등분할상환)
- 접 수 처 : 농업기술센터 농촌지원과 귀농경영팀(☎390-7181)

□ 협조사항

- 사업 안내 및 신청 홍보

11

2025년산 벼 보급종 공급가격

■ 담당자 : 기지은(☎390-6905)

작물	구분		공급가격(원/포)	공급단위	비고
벼	메벼	미소독	49,570	20kg/1포	가루쌀 공급가격은 추후 공지 예정 (‘26.3월경)
		소 독	57,990		
	찰벼	미소독	51,290		
		소 독	59,680		

□ 협조사항

- 신청 농가에 안내

(국립농산물품질관리원: '26. 1.)

농업경영체
등록기준

□ 1천㎡ 이상의 농지 경작 기준

정당한 권원이 있는 1천㎡ 이상의 농지에서 농작물 직접 경작

□ 120만원 이상 농산물 판매 기준

- ① 농지에 660㎡ 이상 채소·과실·화훼작물 재배
- ② 농지에 330㎡ 이상 고정실온실·버섯재배사·비닐하우스 시설에서 농작물 재배
- ③ 건축물에 재배사(50㎡ 이상)를 설치하고 콩나물 재배
- ④ 330㎡ 이상 농지에서 가축사육기준·부속시설설치·사육시설 면적 기준 등을 충족하여 가축 사육
- ⑤ 축산법의 종축업·부화업·가축사육업 허가 또는 등록하고 가축 사육
- ⑥ 양봉산업법의 양봉농가 등록증을 받고 꿀벌 사육
- ⑦ 건축물 등에서 수직농장을 설치하고 작물 재배(바닥의 재배면적 165㎡ 이상)

정기
변경신고제
운영

□ 농업경영체 등록정보의 '정기 변경신고제' 운영

- ① (운영기간) 하계작물(4~9월), 추계작물(10~11월), 동계작물(12~3월)
* 위 운영기간이 종료되어도 품목 등 등록정보 변경 시 14일 이내 연중 변경 신고 가능
- ② (신고대상) 재배작물 변경 (예시 : 벼 → 콩, 콩 → 벼)
재배농지 변경 (예시 : 농지 추가, 농지 삭제)
- ③ (신고방법) 거주지 관할 농관원에 방문, 전화, 우편, 팩스, 인터넷 (nongupetz.go.kr)으로 변경 신청
- ④ (운영체계) 변경등록(신고) 준수 여부 이행점검 → 불일치 사항 정정 조치 → 지자체 통보

정기 변경신고 운영 기간

- ▶ 하계작물 : 4~9월 벼, 사과, 배, 포도 등
- ▶ 추계작물 : 10~11월 무, 배추 등
- ▶ 동계작물 : 12~3월 마늘, 양파 등

→

변경 등록 대상

- ▶ 재배 품목 변경
- ▶ 재배 농지 변경
- ▶ 휴경, 폐경 등

♣ 농업경영정보 변경등록 의무 사항 미준수 시 공익직불금 10% 감액



국립농산물품질관리원

농업경영체 등록 콜센터 ☎1644-8778

<p>“농업e지” 대민포털 서비스제공</p>	<p>□ 「농업e지」란, 농업인이 언제 어디서나 접속하여 농업경영체 등록정보 등을 확인할 수 있고, 원스톱으로 농식품 사업을 신청할 수 있는 시스템</p> <p>본인이 로그인하여 농업경영체 정보 확인, 농업인 확인서 발급, 품목별 도소매 가격 및 주변지역 작물 재배 통계 등 각종 농업정보를 지도에서 확인 가능</p>
<p>농업경영체 등록 방법</p>	<p>□ 신규등록 : 거주지 관할 농관원 지원 또는 사무소에 방문, 우편, 팩스, 인터넷(nongupez.go.kr)으로 신청</p> <p>□ 변경등록 : 등록정보가 변경된 날로부터 14일 이내에 거주지 관할 농관원 지원 또는 사무소에 방문, 전화, 우편, 팩스, 인터넷(nongupez.go.kr)으로 신청하거나 농업경영체 등록 상담 콜센터(전국)☎ 1644-8778로 신청</p> <p>※ 신청서식은 가까운 농관원 지원 또는 사무소를 방문 홈페이지 (www.naqs.go.kr) 에서 확인</p>
<p>‘26년 달라질 사항</p>	<p>□ 공동경영주(배우자)의 일시적 취업 인정 (‘26. 3월 시행 예정)</p> <ul style="list-style-type: none"> ○ 경영주 외 농업인(배우자인 공동경영주)이 ①직장가입자(근로소득 2천만 원 미만)인 경우와 ②영농사실확인서를 제출하면 농업경영체 등록(유지) 가능 <p>□ 농업경영체 등록 시 재배시기 확인 방법 개선(‘26.1월 시행 예정)</p> <ul style="list-style-type: none"> ○ 경영체가 유효기간 만료로 말소된 경우 한해 신규등록 시 농작물 재배가 없어도 농산물 판매(120만원 이상) 영수증을 제출하면 농업경영체 우선 등록 가능 <p>□ 숙주나물 재배 농업인도 농업경영체 등록 가능(‘26.1월 시행 예정)</p>
<p>꼭 알아 두세요!</p>	<ul style="list-style-type: none"> ✓ 농업경영정보를 신규(변경)등록한 날로부터 3년 내에 변경 등 (갱신)을 하지 않으면 농업경영체가 말소됩니다. ✓ 농업경영체(경영주)는 등록된 농지, 품목, 재배면적 등 경영정보가 변경될 때 마다 자발적으로 변경 신청하셔야 합니다. ※ 농업경영체는 등록된 정보(재배품목·면적, 필지 등)가 변경될 경우, 14일 이내에 변경등록 신청을 하지 않으면 공익직불금 감액 처분 받을 수 있습니다. ✓ 거짓·부정으로 농업경영정보를 등록(변경)하면 ①등록말소, ②1년 재등록 제한, ③고발 등 모두 처분될 수 있습니다. ✓ 휴대폰으로 농업e지에 접속하여 농업경영체 등록 확인서 발급이 가능합니다.

민원팀

1

개별주택가격 조사

■ 담당자 : 반아인(☎390-6913)

□ 개 요

○ 추진기간 : 2025. 11. 11. ~ 2026. 6. 26.

※ 집중조사 기간(~1. 22.) 이후 추진 일정은 하단 표 참고

○ 대 상 : 동화면 781호 ※ 표준주택은 국토부에서 별도조사

○ 추진내용 : 주택별 특성조사를 통해 합리적인 개별주택가격을 산정하고 결정·공시

※ 개별주택가격 추진 일정

구 분	일 정
주택특성 집중조사	2025. 11. 11. ~ 2026. 1. 22.
가격산정	2026. 1. 23. ~ 2026. 2. 13.
산정가격 검증	2026. 2. 19. ~ 2026. 3. 13.
가격열람 및 의견제출(20일간)	2026. 3. 18. ~ 2026. 4. 6.
의견제출가격 검증	2026. 4. 7. ~ 2026. 4. 14.
부동산가격공시위원회 심의 및 의견제출 결과통지	2026. 4. 15. ~ 2026. 4. 28.
개별주택가격 결정·공시	2026. 4. 30.
이의신청(30일간)	2026. 4. 30. ~ 2026. 5. 29.
이의신청가격 검증 및 처리	2026. 6. 1. ~ 2026. 6. 25.
개별주택가격 조정공시	2026. 6. 26.

□ 협조사항

○ 주민들에게 가격열람 관련하여 의견이 있을 시 면사무소 방문, 결정·공시 이의신청 안내

2

정기분 등록면허세 납부

■ 담당자 : 반아인(☎390-6913)

□ 주요내용

- 납세의무자 : 과세기준일('26. 1. 1.) 현재 각종 면허를 보유한 자
- 과세대상 : 과세기준일에 유효기간이 없거나 유효기간을
1년 초과하는 면허
- 납부기간 : 2026. 1. 16. ~ 2. 2.
- 납부세액

(단위 : 원)

구 분	1종	2종	3종	4종	5종
세 액	27,000	18,000	12,000	9,000	4,500

※ 전자고지, 자동이체 신청자는 세액공제로 인한 금액 차이가 날 수 있음.

○ 납 부 방 법

- 은행 CD/ATM기에서 본인 신용카드 및 통장으로 조회 납부
- 시중은행 창구 및 전자금융매체(은행 어플)을 통한 가상
계좌 납부
- 인터넷 ‘위택스’ 사이트에 접속하여 신용카드 및 계좌
이체 납부

□ 협조사항

- 등록면허세 납기 내 납부 홍보

3

자동차세 연세액 납부 신청

■ 담당자 : 반아인(☎390-6913)

□ 주요내용

- 대 상 : 2026. 1. 1. 현재 자동차등록원부상 소유자
 - 신청기간 : 2026. 1. 2. ~ 2. 2.
 - 공 제 액 : 자동차세 연세액의 4.57% 공제(예 : 100천원, 4,570원 절감)
 - 신청방법 : 군 세무회계과, 읍·면 행정복지센터 직접 방문 또는 전화
- ※ 기존 신청자는 별도 신청 없이 고지서 발급(송달)

□ 협조사항

- 자동차 연세액 기간 내 납부 홍보

【기타 군 홍보사항】

1. 장성미식산업진흥원 운영

□ 개요

* 개원 : 2026. 4.

○ 위치 : 장성읍 문화로 110, (구)노인복지회관

○ 규모 : 2층, 1,028㎡(310평)

□ 프로그램 운영(안)

○ 운영시간 : 화요일 ~ 토요일(주 5일)

○ 운영대상 : 누구나

○ 프로그램 운영 : 조리(초급,중급,고급), 베이커리, 바리스타 등

○ 교육비 : 회당 5,000원 ~ 20,000원 내외 ※ 자격증반 별도 책정

□ 주요시설



조리교육장(187㎡)



베이커리 교육장(66㎡)



카페 교육장(66㎡)

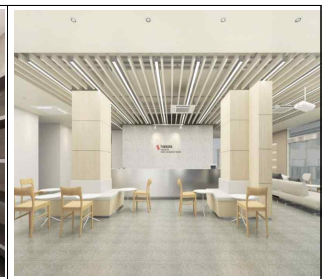

카페테리아(154㎡)

2. 종합검정실 「원스톱 분석 서비스」 이용

○ 운영기간 : 연중 / 09:00 ~ 18:00(주말, 공휴일 제외)

○ 장소 : 농업기술센터 첨단농업기술관 1 ~ 2층

○ 대상 : 장성군 관내 거주 농업인

○ 분석료 : 무료

○ 소요기간 : 2주 이내

- 분석량이 집중되는 시기(3~6월)에는 결과 통보가 늦어질 수 있음

○ 분석항목

토양검정실(1층)			농산물안전분석실(2층)		
토양검정 9종	가축분뇨		잔류농약 463종	토양중금속 8종	농업용수 18종
	퇴비(5)	액비(8)			
		농지개량(성토) 3종			

○ 접수방법 : 방문접수(시료 및 신청서 작성 제출)

○ 결과통보 : 카카오톡 알림 또는 우편 발송

3. 황룡강 관리 기간제 근로자 채용

- 접수기간 : 2026. 1. 28. ~ 1. 30.
- 접 수 처 : 황룡강사업소
- 근무기간 : 2026. 2. ~ 11.
- 근무장소 : 황룡강 일원(장성댐 하류부~단광천 합류부)
- 근무조건 : 주 5일 / 일 8시간
- 자격요건 : 주민등록상 장성군 거주자 / 만 18세 이상

구 분		인원	임 무	근무기간	비 고
합 계		23명			
상 시 근 무	황룡강 둔치 가꾸기	5명	- 황룡강 둔치 초화류 파종 · 관리 - 초화류단지 사후관리 - 황룡강 환경 정비 및 정화 등	'26. 2. ~ 11.	115,160원/일
	황룡강 경관림 가꾸기	2명	- 황룡강 둔치 잡목 제거 - 황룡강변 수목 식재 · 전정	'26. 2. ~ 11.	
	지방정원 운영·관리	2명	- 정원 시설물 유지관리		
탄 력 근 무	황룡강 초화류 관리	8명	- 초화류 식재 · 제초 - 초화류 사후관리 등	'26. 3. ~ 10.	82,560원/일
	황룡강 경관림 가꾸기	3명	- 풀 뽑기, 잡초 제거 - 초화류 식재 · 모종 관리 보조	'26. 2. ~ 11.	
	지방정원 운영·관리	3명			

□ 추진일정

채용공고	서류접수	서류전형 합격자발표	면접시험	최종합격자 발표	운 영
'26. 1. 20.(화) ~ 1. 27.(화)	'26. 1. 28.(수) ~ 1. 30.(금)	'26. 2. 6.(금)	'26. 2. 10.(화)	'26. 2. 13.(금)	'26. 2.~12.

