

북 일 면 이 장 회 보

마음을 잇는 행복장기부
장성 고향사랑
기부제

성장장성
Jangseong

고향사랑 기부했나 봄맛이 혜택 이벤트

2026. 4. 1.(수) ~ 4. 26.(일)

기간 내 장성군에 10만 원 이상
고향사랑 기부한 자 중 추첨을 통해
네이버페이 2만원 상품권 증정!
고향사랑e음 기부 시 자동 응모됩니다.



성장
장성

목 차

1 총무팀

1. 제9회 전국동시지방선거 일정 안내	1
2. 전남 관광취약계층 행복 여행 지원	1
3. 정책제안 공모전 홍보	2
4. 장성군 청년센터 「아우름」 4월 프로그램 안내	2
5. 21세기 장성아카데미 강연 안내	3
6. 봄맞이 「장성군 고향사랑기부제」 이벤트 홍보	3
7. [재]장성장학회 장학생 선발 안내	4
8. 청운지하차도 통행제한에 따른 사전 안내	4
9. 「도민 안전점검 청구제」 안내	5
10. 2026년 어린이 안전히어로즈 운영 계획 안내	5
11. 2026년 청년월세 지원사업 안내	6
12. 1학기 장성군 대학생[4학년] 주거비 지원 안내	6
13. 마을 관련 행사 등 알림 협조	6

2 맞춤형 복지팀

1. 의료·요양 통합돌봄지원 사업 안내	7
2. 퇴원환자 단기집중서비스 사업 안내	8
3. 플라스틱 사용줄이기 동참 안내	8
4. 경로당 및 노인활용시설 보조금 정산 안내	9
5. 65세 이상 군민 보청기 지원사업 안내	10
6. 비브리오패혈증균 검출에 따른 예방수칙 준수	11
7. 상반기 영농폐기물 집중 수거기간 운영 협조	11
8. 탄소중립포인트[에너지분야] 가입 신청 안내	12
9. 나눔이동세탁차[5월] 신청 안내	13

10. 불법 화장 행위 금지 등 산불예방 철저	14
11. 슬레이트 처리 지원사업 신청 안내	11
12. 2026년 장성군 화장장려금 지원 안내	11
13. 2026년 재활용품 분리배출 인센티브제 운영 안내	12
14. 기초생활보장 급여 부정수급 방지 안내	13
15. 긴급복지지원사업 신청 안내	14

3 산업팀

1. 과수 돌발해충 방제 약제지원 신청 안내	20
2. 성장장성 청년성장 창업지원 안내	21
3. 직거래 참가자 행사실비 보상 지원사업 안내	22
4. 우수농산물관리[GAP]인증 신청 수수료 지원사업 안내	22
5. 국산콩 생산장려금 지원사업 안내	23
6. 친환경농산물 꾸러미[영유아] 신청 안내	23
7. 우수후계농업경영인 육성사업 신청 안내	24
8. 농기계 교통사고 예방안 홍보 및 안내	24
9. 전략작물직불금 신청 안내	25
10. 기본형 공익직불제 신청 안내	25
11. 농촌버스 표지판 일제정비 관련 정비대상 조사	24
12. 논 타작물재배 지원사업 신청 안내	25
13. 기본형 공익직불제 신청 안내	25

4 민원팀

1. 법인지방소득세 집중 신고·납부 기간 안내	26
---------------------------------	----

5 보건지소

1. 「찾아가는 구강건강버스」 운영 안내	27
2. 경로당 내 금연 안내	28

3. 보청기 지원사업 안내	28
4. AI-IoT 기반 어르신 건강관리사업 안내	29
5. 치매 공공후견 사업 안내	29

별첨 1 영농폐기물(폐비닐)수거 품목	28
별첨 2 플라스틱 감량 수칙	29
별첨 3 비브리오패혈증 예방수칙	30
별첨 4 입식테이블 사용 주의사항	31
별첨 5 농기계 교통안전 예방교육	31

총무팀(13건)

1

제9회 전국동시지방선거 일정 안내

(담당자 : 차은주 ☎ 390-7913)

○ 투표일 : 2026. 6. 3.(수) 06:00~18:00

* 사전투표 : 5. 29.(금) ~ 5. 30.(토)

○ 선거권자 : 선거일 현재 18세 이상의 국민(2008. 6. 4.이전 출생자)

○ 주요일정

시행일정	실시사항	기준일	비고
3. 22.(일)	예비 후보자등록 신청 (군의원 및 장의 선거)	선거기간개시일 전 60일부터	
4. 4.(토) ~ 6. 3.(수)	지방자치단체장의 선거에 영향을 미치는 행위 금지	선거일전 60일부터 선거일까지	
5. 12.(화) ~ 5. 16.(토)	선거인명부 작성 거소투표신고 및 거소투표신고명부 작성 군인 등 선거공보 발송신청	선거일전 22일부터 5일 이내	
5. 14.(목) ~ 5. 15.(금)	후보자등록 신청 (매일 오전 9시 ~ 오후 6시까지)	선거일전 20일부터 2일간	
5. 21.(목)	선거기간 개시일	후보자등록마감일 후 6일	
5. 21.(목) ~ 6. 2.(화)	선거운동 기간	선거기간개시일부터 선거일 전일까지	
5. 22.(금)	선거인명부 확정	선거일전 12일에	
5. 29.(금) ~ 5. 30.(토)	사전투표(매일 오전 6시 ~ 오후 6시까지)	선거일전 5일부터 2일간	
6. 3.(수)	투표 (오전 6시 ~ 오후 6시까지)	선거일	
	개표 (투표종료 후 즉시)		

◆ 협조사항 : 선거 일정 참고 바랍니다.

(담당자 : 차은주 ☎ 390-7913)

- 접수기간 : 2026. 4. 1.(수) ~ 11. 20.(금) * 예산소진 시 조기 종료
- 접수방법 : **총무팀 방문 신청**
- 자격요건 : 공고일 기준 장성 거주 만 6세 이상 관광취약계층*
 - * 관광진흥법 시행령 제41조의3 제1호, 제2호, 제3호에 해당하는 자
 - 장애인 : 지체(휠체어 이동자), 시각, 발달, 청각장애인 중 기초생활수급자 및 차상위계층 해당자
 - 저소득층 : 기초생활수급자 및 차상위계층, 한부모가족 해당자
- 여행상품 : 1개 여행사, 3개 상품

여행사	상품명	상품내용		비고
백 양 관광 여행사	여수 바다 힐링테마	관광지	- 여수 예술랜드 - 여수 섬 박람회 (9~11월) - 유람선 - 수산시장, 자유여행	
		식사	- 꽃게장, 갈치조림 23천원 - 회정식 45천원	
	해남 완도 힐링테마	관광지	- 두륜산 케이블카 - 완도 타워 - 장보고 유적지 - 수산시장, 자유여행	
		식사	- 회정식 45천원 - 담양 돼지 숯불갈비	
	고흥 바다 힐링테마	관광지	- 김일 체육관 - 소록도 - 고흥금당 8경 유람선 - 수산시장, 자유여행	
		식사	- 회정식 45천원 - 담양 돼지 숯불갈비	

- 선발인원 : 130명(장애인 45, 저소득층 85) / 선착순 접수
- 선발결과 : 매월말 개인통보
- ◆ 협조사항 : 관광 취약 계층에게 홍보 바랍니다.

(담당자 : 차은주 ☎ 390-7913)

- 공 모 명 : 『더 나은 미래, 함께 만드는 장성』 2026년 정책제안 공모전
- 기 간 : 2026. 4. 1.(수) ~ 4. 20.(월) / 20일간
- 참여대상 : 장성군정에 관심 있는 누구나
- 공모주제
 - ① 모두가 행복한 장성 : 취약계층, 어린이, 청년 등 지원 정책
 - ② 배우고 즐기는 장성 : 교육 및 문화 관광 활성화 방안
 - ③ 함께 만드는 장성 : 지역 경쟁력 제고 및 지역경제 활성화
 - ④ 더 나은 장성 : 군 미래발전 아이디어
- 참여방법 : 온라인(국민신문고) / 서면(방문, 우편) / 이메일

온라인	① 국민생각함(https://www.epeople.go.kr/idea) → 생각참여 → 생각모음 → 「더 나은 미래, 함께 만드는 장성」 2026년 정책제안 공모전 → 참여하기
	② 담당자 이메일 : js702560@korea.kr
우편방문	③ (우 57219) 전라남도 장성군 장성읍 영천로 200, 장성군청 기획실 제안담당자 ※ 우편은 접수 마감일 당일 소인까지 유효
팩스	④ 061-390-7574

○ 발표 및 시상

- 기 간 : 2026. 6월 말(군 홈페이지 공지사항 및 개별통지)
- 시상내역

구분	금상	은상	동상	장려상	노력제안	비고
시상금	100만원	50만원	30만원	20만원	10만원 상품권	

◆ 협조사항 : 주민들이 참여할 수 있도록 안내부탁드립니다.

4

장성군 청년센터 「아우름」 4월 프로그램 안내

(담당자 : 차은주 ☎ 390-7913)

- 운영기간 : 2026. 4. 1.(수) ~ 4. 30.(목) / 총 9회
- 운영장소 : 장성군 청년센터 내 다목적홀(장성읍 영천로 231-1)
- 운영대상 : 장성군 청년(만 18세 이상 ~ 49세 이하)
- 대상인원 : 130명(8종 프로그램)
- 주요내용 : 진로설계, 사회초년생기본교육, 일상지원프로그램 등

연번	프로그램명	운영일시	인원
1	액막이 명태 만들기	4. 08.(수) 13:00~16:00	15명
2	마음 심포 요가	4. 10.(금) 18:30~20:30	20명
		4. 17.(금) 18:30~20:30	
3	퍼스널 립밤 만들기	4. 11.(토) 10:00~12:00	20명
4	사회초년생 이미지 메이킹	4. 18.(토) 10:00~12:00	15명
5	청년 재테크 및 재무설계특강	4. 21.(화) 13:00~16:00	15명
6	버터빵 만들기	4. 23.(목) 13:00~16:00	15명
7	SI활용 자소서 작성법	4. 25.(토) 10:00~12:00	15명
8	글라스아트 플라워 DIY	4. 29.(수) 13:00~16:00	15명

- 문의처 : 장성군 청년센터 아우름(☎ 390-7703, 7705)
- ◆ 협조사항 : 청년들이 참여할 수 있도록 안내부탁드립니다.

5

21세기 장성아카데미 강연 안내

(담당자 : 차은주 ☎ 390-7913)

- 일 시 : 2026. 4. 16.(목) 16:00 ~ 18:00
- 강연안내 : 조웅래 (쥬선양소주 회장)
 - 강연주제 : 역발상에 길이 있다
- 장 소 : 문화예술회관 소공연장
- 운영방법 : 현장 및 온라인(유튜브 생중계)
- 참여방법
 - 현 장 강 연 : 누구나 참여(선착순 입장)
 - 온라인 강연 : 누구나 시청(장성군 공식 유튜브)
- ◆ 협조사항 : 주민들에게 홍보바랍니다.

6

봄맞이 「장성군 고향사랑기부제」 이벤트 홍보

(담당자 : 차은주 ☎ 390-7913)

- 참여기간 : 2026. 4. 1.(수) ~ 4. 26.(수)
- 참여대상 : 기간 내 장성군에 10만원 이상 기부한 자
- 참여방법 : 고향사랑e음 기부 시 자동 응모
 - [온 라 인] 고향사랑e음 사이트, [오프라인] 전국 농협 방문
- 경 품 : 네이버페이 2만원 모바일 쿠폰
- 당첨인원 : 50명(무작위 추첨)
- 발 표 : 2026. 4. 28.(화)한 / 개별 연락
- ◆ 협조사항 : 많은 홍보 및 참여바랍니다.

7

(재)장성장학회 장학생 선발 안내

(담당자 : 차은주 ☎ 390-7913)

- 접수기간 : 2026. 3. 30.(월) ~ 4. 17.(금)
- 접수방법 : **총무팀 방문 신청**
- 공고기간 : 2026. 3. 20. ~ 4. 17. * 군 홈페이지 공지사항
- 자격요건 : 공고일(2026. 3. 20.) 현재 장성군에 6개월 이상 주소를 계속 두고 있는 군민 또는 그 자녀로서 고등학교·국내 대학교 재학생 중 분야별 자격 요건을 충족한 자
 - ※ 대학생은 복지분야, 위기가정 긴급지원 분야에 한하여 접수
 - ※ 1가정 1자녀 선발기준 폐지 및 복지분야 소득기준 명시화(중위소득 100%이하)
- 지원제외
 - 정규 학제 기간을 초과하여 재학중인 대학생
 - 2026년 1학기 휴학생
 - 국외대학 학생
 - 타 장학금 수혜를 바운 초·중·고등학생(복지 분야는 지원가능)
- 지원금액 : 초등학생 300천원, 중학생 500천원, 고등학생 700천원, 대학생 2,000천원 이내
- ◆ 협조사항 : 희망자가 신청할 수 있도록 안내부탁드립니다.

8

청운지하차도 통행제한에 따른 사전 안내

(담당자 : 정고준 ☎ 390-7914)

- 시 설 명 : 청운지하차도
- 구 간 : 장성읍 영천리 1471-24번지 일원
- 제한대상 : 보행자, 자전거, 이륜차 등
- 제한기간 : 2026. 4. 14.부터 지하차도 확장공사 완료시까지
- 사 유 : 호남선 횡단 청운지하차도 확장공사 추진
- ◆ 협조사항 : 주민들에게 홍보 바랍니다.

9

「도민 안전점검 청구제」안내

(담당자 : 정고준 ☎ 390-7914)

- 개 요 : 일상생활에서 위험하다고 생각되는 시설물에 대하여 안전점검을 청구하면 안전점검반(관계전문가)이 현장점검하여 안전점검 결과를 제공해주는 찾아가는 재난예방 서비스 제도
- 대상시설 : 소규모 생활밀접 중 위험예상 시설물
 - * 건축물: 단독주택, 마을회관 등 민간·공공 건축물
 - * 시설물: 교량, 축대, 옹벽 등 토목 구조물
- 신청방법 : 면사무소 방문신청 또는 전화, 방문, 온라인(이메일),
 - ※ 문의전화: 전라남도 사회재난과 안전점검팀(061-286-3042)
- 절 차 : 도민안전점검청구 → 신청서 접수·확인 → 현장 안전점검 실시 → 점검결과 통보
- ◆ 협조사항 : 주민들에게 홍보 바랍니다.

(담당자 : 정고준 ☎ 390-7914)

- 추진배경 : **어릴 때부터** 안전에 관심을 갖고 **안전의식이 체화** 되도록 어린이가 참여하는 **안전문화활동** 추진 필요
- 일 시 : 2026. 4. 1.(수) ~ 2026. 4. 30.(목)
- 대 상 : 초등학교 4~6학년 재학생 또는 동 연령대 학교 밖 청소년
- 신청방법 : **총무팀 방문 신청**
- ◆ 협조사항 : 주민들에게 홍보 바랍니다.

(담당자 : 정고준 ☎ 390-7914)

- 대 상 : - 만19~34세 이하 부모님과 별도거주 무주택 청년
 - ① 원가구소득: 기준 중위소득 100%이하, 총 재산가액 470백만원 이하
 - ② 청년 본인소득: 기준 중위소득 60%이하, 총 재산가액 122백만원 이하
 - * 1인 가구 중위소득 256만원 × 60% = 154만원
- 지원 내용 : 실제 납부하는 임대료를 월 최대 20만원, 최장24개월 분할 지급
- 접수 시기 : 2026. 3. 30.(월) ~ 2026. 5. 29.(금) 16:00까지
- 대상자안내 : 26. 9. 14.(월) 일괄 공지(5월분부터 소급 지원)
- 접수 방법 : **총무팀 방문 신청**
- ◆ 협조사항 : 주민들에게 홍보 바랍니다.

(담당자 : 차은주 ☎ 390-7913)

- 공고기간 : 2026. 3. 3.(화) ~
- 접수기간 : 매월 해당 월 지급분에 대해 **익월 5일까지** 신청
 - * 매월 신청하며, 최초 신청 이후에는 익월부터 월세 납부 증빙자료만 제출
- 접수방법 : **총무팀 방문 신청 및 우편 접수**
- 지원대상 : 공고일 기준 지원기준을 **모두 충족**하는 대학생
 - 거주요건 : 공고일 현재 보호자가 **3년 이상** 계속하여 장성군에 전입(2023. 3. 4.이전 전입)
 - 대상학생 : 직전 학기에 **12학점 이상**을 이수하여 **C학점 이상**을 취득하였으며 국내 대학 학제 기준
 - ****마지막 학년**에 재학 중인 30세 이하 대학생
 - 주거요건(필수/택1)
 - (월 세) 학생 본인(또는 부모) 명의로 부동산 임대차 월세 계약 후 거주
 - (기숙사) 대학교 기숙사비 납입 후 거주
- 지원기간 : 2026년도 1학기(3 ~ 8월)
- 지원금액 : 월세 또는 기숙사비 월 **30만원** 한도 내 실비 지원
- ◆ 협조사항 : 학생이 신청할 수 있도록 안내 부탁드립니다.

(담당자 : 총무팀장 ☎ 390-7911)

- 마을 총회 등 각종 회의, 단체 관광, 잔치 등
- 주요인사 방문, 각종 미담(기부, 자원봉사), 애경사, **각종 행사** 등
- 각종 사건·사고 등 재난사항(화재, 산불, 교통사고)
- ◆ 협조사항 : 각종 마을행사 시 총무팀 또는 마을 담당직원에게 연락 바랍니다

맞춤형복지팀(16건)

1

의료·요양 통합돌봄지원 사업 안내

(담당자 : 최선경 ☎ 390-7916)

○ 통합돌봄이란

- 노인이나 장애인 등 돌봄이 필요한 사람들이 자신이 살던 지역에서 거주하며 맞춤형 복지서비스를 받도록 지원하는 제도

○ 신청기간 : 2026. 1. ~ 12.(연중)

○ 지원대상

- 의료·요양 등 복합 욕구를 가진 **65세 이상** 노인 및 장애인
- **65세 미만** 심한 장애인(지체, 뇌병변)

○ 지원내용

분 류	지원내용
보건의료 및 건강관리예방	방문진료, 방문간호, 구강관리, 건강백세운동교실, 치매안심센터, 국가건강검진, 정신건강증진, 장애인보조기기 등
일상생활돌봄	이동빨래방, 가사간병 방문지원, 장애인활동지원, 병원동행, 노인맞춤돌봄, 긴급돌봄서비스, 기부식품 등
주거복지	농어촌장애인 주택개조, 우리동네 복지기동대 주거개선, 농촌취약계층 주거개선 사업 등

※ 기초생활보장수급자, 차상위는 이용 금액 면제, 그 외 본인 부담금 발생

◆ 협조사항 : 안내 및 홍보 바랍니다.

2

퇴원환자 단기집중서비스 사업 안내

(담당자 : 최 울 ☎ 390-7917)

- 신청기간 : **연중**
- 신청대상 : 만 65세 이상 퇴원환자 중 단기적 집중돌봄(가사·식사·동행 등)이 필요한 통합돌봄 대상자
 - 제외대상 : 장기요양보험, 가사간병서비스 이용자
- 지원내용 : 주 15시간, 월 최대 44시간으로 영양, 가사, 동행 등 무료지원

서비스 종류		서비스 내용	유형	서비스 제공계획
퇴원환자 단기집중 서비스	영양지원	균형잡힌 식단 제공 및 영양섭취 지원	도시락 밀키트 밀반찬	10만원 한도내 1개월 범위로 영양지원 제공
	가사지원	식사, 청소 등 일상생활 유지에 필요한 가사지원	세면도움 몸단장 식사, 청소	유사 가사지원서비스 중복제한
	동행지원	집을 나설때부터 돌아오기까지 필수 외출활동 지원	소통 및 행정처리 동행 (관공서, 은행 등)	건강상태, 병원이용 등 여건 고려해 서비스 결정
연계 서비스	이용자 욕구를 기반으로 필요한 외부 자원연계 공적 돌봄제도 연계 긴급지원 연계			

◆ 협조사항 : 안내 및 홍보 바랍니다.

3

플라스틱 사용줄이기 동참 안내

(담당자 : 맞춤형복지팀장 ☎ 390-7915)

- 기 간 : **연중**
- 내 용 ※ **[별첨 2] 참고**
 - 최근 중동사태로 인한 석유화학제품 원료수급 불안정에 대응하여, 플라스틱 등 석유기반 제품의 사용 절감 및 효율적인 자원관리의 필요성이 커짐에 따라 참여 안내

※ 우리군은 종량제봉투 1년치 물량을 제작 완료하여 공급에 문제 없음

◆ 협조사항 : 플라스틱제품 사용줄이기 홍보 및 안내

4

경로당 및 노인활용시설 보조금 정산 안내

(담당자 : 최 율 ☎ 390-7917)

- 정산기한 : 4. 15.(수)까지
- 제출서류 : 보조금 통장, 지출 영수증
 - 1분기(1~3월) 사용 내역이 나오도록 통장정리
 - 지출 품목이 기재된 영수증 제출 * 필요 시 간이 영수증 첨부
- 유의사항
 - 보조금 목적 외 사용(대량 구매 후 배분, 혼용 등)금지
 - 난방비 : 경로당 기름통 용량 및 이용률에 비해 과다한 등유 구매 금지
 - 부식비 : 1회(또는 단기간)에 과도한 일괄 지출 금지
- ◆ 협조사항 : 기한 내 제출 및 입식테이블 주의사항 [**※ 별첨4**]
경로당 내 부착바랍니다.

5

65세 이상 군민 보청기 지원사업 안내

(담당자 : 맞춤형복지팀장 ☎ 390-7915)

- 모집기간 : 2026. 4. 1. ~ 4. 22.
- 지원대상 : 65세 이상 군민(61년생부터)
 - 신청일 기준 주민등록상 1년 이상 거주자
- 지원인원 : 100명(장성군 전체)
- 지원금액 : 30만원(군비 100%)
- 선정기준 : 청력 50데시벨 이상 *대상 선정·통보 : 4.24.~ 5.8
 - 기초수급자, 차상위계층 우선순위 선정
 - ※ 청력장애 등급자는 건강보험공단에서 지원함으로 미선정
- 신청방법 : 보건소 및 보건지소 방문신청(본인 또는 가족)
- 제출서류 : 청력검사서, 수급자, 차상위계층 확인서
- ◆ 협조사항 : 희망자가 신청할 수 있도록 홍보 및 안내

6

비브리오패혈증균 검출에 따른 예방수칙 준수

(담당자 : 맞춤형복지팀장 ☎ 390-7915)

○ 비브리오패혈증이란? ※ [별첨 3] 참고

해수 온도가 18도씨이상 상승하는 시기에 발생하며, 간 질환자 등 고위험군에 치사율이 50% 내외로 매우 높은 제3급 법정감염병

○ 증 상 : 사람 간 전파는 없음

- 발열, 오한, 혈압 저하, 복통, 구토, 설사 등의 증상이 발생하고, 1/3은 저혈압이 동반
- 대부분 증상 발생 24시간 내 피부 병변이 생기고, 주로 하지에 발생
- 피부병변은 발진, 부종으로 시작하여 수포, 또는 출혈성 수포를 형성한 후 점차 범위가 확대되고 괴사성 병변으로 진행

◆ 협조사항 : 비브리오패혈증 주의 홍보 및 안내

7

상반기 영농폐기물 집중 수거기간 운영 협조

(담당자 : 맞춤형복지팀장 ☎ 390-7915)

○ 수거기간 : 2026. 04. 20.(월) ~ 04. 23.(목) / 4일간

※ 마을별 집중수거일

수거일	마을	수거일	마을
4. 20.(월)	남부, 북부, 갑동	4.22.(수)	오산리, 월계리, 성덕리
4. 21.(화)	신흥, 박산리	4.23.(목)	성산리, 문암리

- 수거장소 : 북일면 영농폐기물 집하장(강정마을 연보고 옆 **북일면 신흥리 678-6**)
- 수거품목 : 영농 폐비닐, 폐농약 빈 병(**영양제 병 제외**)

※ 영농폐기물 수거가능 및 불가 품목 ※ **[별첨 1] 참고**

영농폐기물	수거가능 품목	수거불가 품목	비고
영농 폐비닐류	- 하우스비닐 - 로덴비닐 - 하이덴비닐	- 차광막, 모종판, 고무 호스 - 낫 등 쇠붙이, 나무, 기타	- 생산자책임재활용제도(EPR) 대상 품목 및 영농목적외 폐비닐류(사업장 폐기물 등) 수거불가
영농 폐농약용기류	- 폐농약플라스틱병 - 폐농약봉지류 - 폐농약유리병	- 영양제병 등 유사용기 (친환경 유농제 유농업제) - 농약잔류액 - 골프장 발생 폐농약용기류	* “ 유사용기 ”란 폐농약용기류와 모양이 비슷하나 「농약관리법상 농약으로 분류되지 않는 것으로 겉면에 “농약” 표시가 없는 영양제 비료 등을 포함

※ 우리군 무상수거 품목 : 비료포대, 곤포(무료수거업체 직접 연락 배출)

○ 추진방법 : 방치된 폐비닐, 폐농약 용기 분리 후 집하장으로 배출

※ **집하장 배출 시 사전에 면사무소 연락 필수**

○ 폐기물별 분리배출 요령

- **폐비닐(흰, 검정) / 비료포대 / 농약빈병 : 분리 후 집하장 배출**

- 대형폐기물 : 품목별 수수료 스티커 발급 후 배출

- 폐가전 무료수거 : ☎1599-0903에 접수하여 배출

- 재활용품 : 품목별로 투명 비닐에 담아 배출

- 생활쓰레기 등 : 쓰레기종량제 봉투에 담아 배출

- 곤포 비닐은 모아두었다가 무료 수거업체에 직접 연락 후 배출

* **농업용 반사필름, 차광막, 집게, 호스 등은 종량제봉투에 넣어 배출**

- 불법쓰레기 투기 및 불법소각 행위시 폐기물 관리법에 따라 100만원 이하의 과태료 처분

◆ **협조사항 : 영농폐기물 소각 행위가 없도록 안내 바랍니다.**

8

탄소중립포인트(에너지분야) 가입 신청 안내

(담당자 : 맞춤형복지팀장 ☎ 390-7915)

- 신청기간 : 연중
- 가입대상 : 개인, 상업(법인)시설, 경로당 등
- 내 용 : 가정내 사용하는 에너지항목(전기, 상수도, 도시가스)을 과거 1~ 2년간 월별평균 사용량과 현재 사용량을 비교하여 절감비율에 따라 탄소포인트 부여
- 참여방법 : 맞춤형복지팀 방문신청, 온라인 신청(cpoint.or.kr)
- 지급기준 : 연 최대 10만원 이내
 - 온실가스 감축률에 따라 탄소포인트 부여(연 2회)
 - *감축인센티브 : 유형별 5%이상 감축에 성공했을시
 - *유지인센티브 : 2회이상 감축인센티브를 받은 참여자가 감축을 유지했을시
- 인센티브 종류 : 현금, 상품권, 종량제봉투, 지방세납부, 기부 등
- ◆ 협조사항 : 주민들에게 적극 홍보·신청하여 주시기 바랍니다.

8

나눔이동세탁차(5월) 신청 안내

(담당자 : 최선경 ☎ 390-7916)

- 신청기한 : 2026. 4. 17.(금)까지
- 지원대상 : 농어촌 어르신, 취약계층, 긴급재난피해 이재민 등
- 세탁수량 : 신청 세대당 이불 최대 3채(마을별 총 수량 30채)
- 운영일정 : 매월 화, 수, 목 중점 운영
- 협조사항
 - 급배수 시설 및 주차, 건조대 설치 가능한 장소 확보
 - 높아너비를 감안한 도로상태 파악 및 진입로 확보
- ◆ 협조사항 : 안내 및 홍보 바랍니다.

(담당자 : 맞춤형복지팀장 ☎ 390-7915)

1. 장사등에관한 법률 제40조(벌칙) 다음 각호의 어느 하나에 해당하는 자는 1년이하의 징역 또는 1천만원이하의 벌금에 처한다.

2. 제7조를 위반하여 묘지 외의 구역에 매장을 하거나 화장장 외의 시설·장소에서 화장을 한 자
3. 제9조 및 제10조에 따른 매장·화장·자연장 또는 개장의 방법 및 기준을 위반하여 매장·화장·자연장 또는 개장을 한 자

2. 산림재난방지법 제76조(벌칙)

- ① 타인소유의 산림에 불을 지른 사람은 5년 이상 15년 이하의 징역에 처한다.
- ② 자기소유의 산림에 불을 지른 사람은 1년 이상 10년 이하의 징역에 처한다.
- ③ 제2항의 경우 불이 타인의 산림에까지 번져 피해를 입혔을 때에는 3년 이상 10년 이하의 징역에 처한다.
- ④ 과실로 인하여 타인 또는 자신의 산림에 불을 태워 공공을 위험에 빠뜨린 사람은 3년이하의 징역 또는 3천만원이하의 벌금에 처한다.
- ⑤ 제1항부터 제3항까지의 미수범은 처벌한다.

※불법 행위 금지

- ① 개장 후 유골을 현장에서 불법적으로 화장하는 행위 금지(장사법 위반)
- ② 성묘 등 후에 남은 잔여물품 등 소각 금지(산림재난방지법 위반)

◆ 협조사항 : 마을에 홍보 협조 안내 바랍니다.

(담당자 : 맞춤형복지팀장 ☎ 390-7915)

- 신청기간 : **예산 소진시까지**
- 사업량 : 324동(주택 278, 비주택 40, 지붕개량 6)
- 지원대상 : 슬레이트 건축물(주택, 창고, 축사, 노인 및 어린이시설)
- 지원내용
 - 주택 : **동당 최대 700만원(기초수급자 : 전액)**
 - 비주택(축사·창고) : **동당 면적 200㎡이하 전액 지원**
 - 지붕개량 : 동당 최대 500만원(기초수급자 등 : 최대1,000만원)
- ※ **슬레이트 철거·처리 지원금액 초과분에 대해서는 자부담**
- ※ **과거 같은 사업으로 지원된 슬레이트 건축물 중복지원 불가**
- ※ **사업대상자 선정 후 지정업체를 통해서 면적조사, 철거 등 사업 진행**
- 신청자 : 건축물 소유자(원칙)
- 제출서류 : 신청서, 사진현황 및 위치도, 건축물대장, 처리사업동 의서, 직계존·비속 철거동의서

※ 추가 서류가 필요한 사례

- | |
|---|
| ① 건축물 소유자와 신청인이 다른 경우 <ul style="list-style-type: none"> - 소유자 사망 : 가족관계증명서, 직계존비속 철거동의서(붙임4)
직계존비속 인감증명서 등 - 소유자 생존 : 소유자 철거동의서, 소유자 인감증명서
임대차 계약서 등 |
| ② 건축물대장 미등재(소유자 불분명) 경우 <ul style="list-style-type: none"> - 토지주가 신청 : 토지대장, 철거 확인서(붙임5) , 이장 확인서(붙임6) |

◆ 협조사항 : 슬레이트 철거 희망자가 있을시 홍보 및 안내

(담당자 : 맞춤형복지팀장 ☎ 390-7915)

- 신청기간 : 2026. 1. ~ 예산 소진 시까지
- 지원대상 : 장성군에 주민등록을 1년 이상 둔 사망자 중
 - 1) 추모공원 화장장려금
 - 장성군 추모공원에 안치한 자
 - 군 소재 묘지를 개장하여 장성군 추모공원에 안치한 자
 - 2) 기초연금 수급자 중 80세 이상 또는 등록장애인
 - 적용시점 : **2025. 1. 1.일자 이후 사망자**
- 지원내용 : 단, 사망일로부터 6개월이내 신청

대 상	금 액	비 고
추모공원 화장장려금	사망 20만원	*실소요금액이 지원금액보다 적을 경우, 실소요금액으로 지원
	개장 5만원	
80세이상 장수노인, 등록장애인	사망 30만원	*타 장제급여 등 중복지원 불가 *기준 중복 시, 금액 큰 기준 적용

- 지원제외
 - 장사 등에 관한 법률 제7조 제2항에서 정한 장소 이외의 장소에서 화장한 경우(묘지 외의 구역, 화장시설 외 시설에서의 화장)
 - ▶ 화장증명서 발급 가능한 화장시설만 가능
 - 장사 등에 관한 법률 제13조 내지 제16조에 따른 묘지, 봉안시설, 자연장지 외의 장소에 시신을 안치하는 경우
 - ▶ 적법한 묘지, 화장시설, 봉안시설, 자연장지 안치 허가증 등
(장성군 추모공원 안치자는 미제출)
 - 그 밖의 다른 법령에 따른 지원금을 받아 화장한 경우

○ 신청방법

대 상	접수처	구비서류	비고
추모공원 화장장려금	장성군 추모공원	신청서, 화장증명서, 화장영수증, 등본 신청인 신분증 및 통장	기존 동일
80세이상 장수노인, 등록장애인	주소지 읍면행정복지센터	신청서, 화장증명서, 화장영수증, 등본, 적법한 장소에 안치함을 증빙하는 서류(필수), 기초연금수급자확인서(필수) 장애인증명서(해당 시)	

◆ 협조사항 : 홍보 및 협조 바랍니다.

13 2026년 재활용품 분리배출 인센티브제 운영 안내

(담당자 : 맞춤형복지팀장 ☎ 390-7915)

- 사업기간 : 2026. 1. ~ 12.
- 대 상 : 군민, 관내 유치원 및 초·중·고등학교
- 교환대상 : 폐건전지, 투명 페트병, 종이팩, (젤형태)아이스팩
- 교환장소 : 읍면 행정복지센터
- 교환기준

구 분	용 량	개 수	인센티브(물품)	비 고
폐건전지	모든 규격	10	종량제봉투(20L) 1매	주1회(수) 배출 협조
투명 페트병	모든 용량			
아이스팩 (젤형태)	모든 용량		두루마리 화장지 1롤	
종이팩 (우유팩, 두유팩)	모든 용량			

- 교환방법
 - 투명 페트병은 **라벨 제거** 후 배출
 - 종이팩은 내용물을 비우고 물로 행군 후 건조시켜 **묶어서 배출**
 - 친환경(물, 전분 등) 타입 아이스팩은 해당되지 않음

◆ 협조사항 : 홍보 및 협조 바랍니다

(담당자 : 최선경 ☎ 390-7916)

○ 부정수급이란

- 속임수나 그 밖의 부정한 방법으로 급여를 받거나 타인에게 급여를 받게 한 경우
- 소득·재산·가구원 변동(출생·사망) 미신고, 축소 신고
- 수급자뿐만 아니라 부양의무자, 기타 관계인*도 부정수급자에 해당될 수 있음

* 기타관계인 : 예) 수급자에게 허위로 고용 임금확인서를 발급해준 고용주 등

○ 부정수급 유형

유형	내용
사실혼 관계	위장 이혼, 혼인신고 없이 동일 세대에서 생계 및 주거생활 양자, 호적상 친자가 아닌자
부양거부·기피·단절	재혼한 남편의 전처 자녀일 경우 관계 지속에도 부양의무자가 아니라고 주장
미거주 수급자	실제 주민등록주소에 거주하지 않는 수급자(연고자, 무단전입)
소득·재산 은닉	임시 일용직, 자영업 등 소득재산 허위로 작성, 신고누락
차량명의 도용	본인의 차량을 타인의 명의로 등록하여 운행 중인 차량

○ 신고사항

- 거주지역, 거주실태, 세대 구성의 변동
- 부양의무자 유무, 부양능력 및 부양여부 변동사항
- 수급권자 및 부양의무자의 소득·재산
- 수급권자의 근로능력·취업상태·자활욕구 등 자활지원계획에 필요한 사항
- 기타 수급권자의 건강상태·가구특성 등 생활실태에 현저한 변동이 있는 경우

☎ 신고처 : 읍·면사무소 또는 군청 주민복지과

※ 법적근거 : 국민기초생활보장법 제37조(신고의 의무)

○ 신고방법

- 복지로「복지 부정수급 신고시스템(www.bokjiro.go.kr) 신고
- 해당 읍면사무소에 방문 신고(유선신고 가능)

○ 징수 및 처벌

- 허위 또는 기타 부정한 방법으로 급여를 받거나 타인으로 하여금 급여를 받게 한 자 또는 제27조의제3항(급여의 대리수령)을 위반하여 지급받은 급여를 목적 외의 용도로 사용한 자

1년 이하의 징역, 1천만원 이하의 벌금, 구류 또는 과료에 처함.

※ 법적근거 : 국민기초생활보장법 제49조(벌칙)

◆ 협조사항 : 안내 및 홍보 바랍니다.

(담당자 : 최선경 ☎ 390-7916)

○ 신청기간 : 연중※ **긴급의료비는 퇴원 전 입원 병원에서 신청**

○ 신청대상 : 갑작스러운 위기 사유 발생으로 생계유지 등이 곤란한 가구

○ 위기사유

1. 주소득자의 사망, 가출, 행방불명, 구금시설에 수용 등으로 소득을 상실한 경우
2. 중한 질병 또는 부상을 당한 경우
3. 가구구성원으로부터 방임 또는 유기되거나 학대 등을 당한 경우
4. 가정폭력 또는 성폭력을 당한 경우
5. 화재 또는 자연재해 등으로 인하여 거주하는 주택 또는 건물에서 생활하기 곤란한 경우
6. 보건복지부령에 따라 지자체 조례로 정한 사유가 발생한 경우
 - 소득활동 미미(가구원 간호·간병·양육), 기초수급 중지·미결정, 수도·가스 중단, 사회보험료·주택임차료 체납 등
7. 그 밖에 보건복지부 장관이 정하여 고시하는 경우
 - ① 주소득자와의 이혼, ② 단전된 때 ③ 주소득자 또는 부소득자의 휴·폐업·사업장의 화재 등 실질적인 영업곤란으로 생계 곤란, ④ 주소득자 또는 부소득자의 실직으로 생계 곤란, ⑤ 교정시설 출소자 생계 곤란, ⑥ 가족으로부터 방임·유기 또는 생계곤란 등으로 노숙을 하는 경우

○ 지원기준

- 소 득 : 1,923,179원(1인) ~ 6,416,964(6인) 이하
- 금융재산 : 8,564,000원(1인) ~ 14,555,000(6인) 이하
- 일반재산 : 1억 3천만원 이하

○ 지급내용

종 류	지원금액(원)						비 고
	1인가구	2인가구	3인가구	4인가구	5인가구	6인가구	
긴급생계	783,000	1,286,600	1,644,000	1,994,600	2,324,400	2,636,700	
긴급의료	3,000,000원 이내						각종 검사 및 치료 등

◆ 협조사항 : 안내 및 홍보 바랍니다.

산업팀(13건)

1

과수 돌발해충 방제 약제지원 신청 안내

(담당자 : 장혜진 ☎ 390-7919)

- 신청기간 : 2026. 4. 14.(화)까지
- 지원대상 : 농업경영체 등록이 된 1,000㎡이상 과수재배 농가
 - 과수품목 : 사과, 배, 복숭아, 포도, 감귤, 감, 자두, 매실, 기타과수
- 지원내용 : 과수 돌발해충 방제약제(갈색날개매미충,꽃매미,매미나방)
- 신청방법 : 주소지 관할 읍면 방문 또는 전화신청
- ◆ 협조사항 : 기한 내 신청할 수 있도록 홍보부탁드립니다.

2

성장장성 청년성장 창업지원 안내

(담당자 : 장혜진 ☎ 390-7919)

- 신청기간 : 2026. 3. ~ 모집인원 소진 시
- 사업량 : 12명 (일반 창업 6, 청년 상가 입점 창업 6)
- 모집대상
 - 일반 창업자 : 첨단·IT·AI 등 에너지 분야
 - 청년 상가 입점자 : 식품 및 일반상업분야(만 19세 이상 34세 이하)
- 지원내용 : 상품개발 혹은 홍보·마케팅비 등 1천만원 (자부담 10% 별도, 일반 창업자만 해당), 창업교육 및 컨설팅 지원
- 신청 및 문의 : (재) 녹색에너지연구원 인재육성실
 - 일반창업 : 070-4169-1652 청년상가입점 070-4169-1650
- ◆ 협조사항 : 농업인분들에게 홍보부탁드립니다.

3

직거래 참가자 행사실비 보상 지원사업 안내

(담당자 : 김효정 ☎ 390-7920)

- 지원기간 : 2026. 1. ~ 사업비 소진시 까지
- 지원대상 : 장성군이 추천한 관외 직거래 행사에 참여한 업체
- 예 산 액 : 10,000천원(군비 100%)
- 지원내용 : 참가자 참석보상금 지급(공무원 국내여비 지급 기준)
- 지급액 기준

(단위 : 원, 1일)

지 역	교통비(편도)	식비(일비)	숙박비(한도)	비 고
경기·서울권	30,000	25,000	100,000	
대전 중부권	15,000	25,000	80,000	
광주 호남권	-	25,000	-	

◆ 협조사항 : 참가 업체가 신청할 수 있도록 홍보부탁드립니다.

4

우수농산물관리(GAP)인증 신청 수수료 지원사업 안내

(담당자 : 김효정 ☎ 390-7920)

- 신청기간 : 2026년 3월 ~ 12월
- 지원대상 : GAP 인증을 받은 농가, 생산자 단체
- 지원조건 : 보조 100%
- 사업내용 : 인증 심사 시 필요한 수수료 및 심사원 출장비 지원
 - 수수료 : 50천원/5농가 기준
 - 출장비 : 50천원/1회
- 신청방법 : **산업팀 방문신청**
- ◆ 협조사항 : GAP 인증농가가 신청할 수 있도록 홍보부탁드립니다.

5

국산콩 생산장려금 지원사업 안내

(담당자 : 장혜진 ☎ 390-7919)

- 신청기간 : 2026. 4. 17.(금) 까지
- 지원대상 : 지역농협, 한국농수산물유통공사에 매입계약을 체결 후 수매약정을 이행한 농업(법인)
- 지원내용 : 콩 생산장려금 지원(수매보상)
- 지원단가 : 신청량 확인후 사업비 내에서 조정하여 지급
- ◆ 협조사항 : 해당되시는 농업인분들에게 안내부탁드립니다.

6

친환경농산물 꾸러미(영유아) 신청 안내

(담당자 : 장혜진 ☎ 390-7919)

- 신청기간 : 2026. 4. 17.(금)까지
- 지원대상 : 가정에서 양육중인 영유아
(생후 72개월 미만, 가정양육 수당 대상자)
- 지원내용 : 친환경농산물 꾸러미 형태로 1년간 공급(48만원/1인)
※ 자부담 96천원
- 제외대상
 - ① 농식품바우처 사업의 지원을 받는 중위소득 32%이하인 영유아 가정
 - ② 영양플러스 사업 지원을 받는 가구
 - ③ 임신부, 난임부부 꾸러미 사업 대상자
- 신청방법 : 주소지 관할 읍·면 방문 신청
- ◆ 협조사항 : 기한 내 신청할 수 있도록 홍보부탁드립니다.

7

우수후계농업경영인 육성사업 신청 안내

(담당자 : 장혜진 ☎ 390-7919)

- 신청기간 : 2026. 4. 15.(수)까지
- 지원대상 : 후계농업인으로 선정된 후 5년이상 영농에 종사중인 자
 - 2021년 및 그 이전에 후계농업경영인, 청년창업형 후계농업경영인까지 가능
 - 임업후계자 지원 대상 품목(잔디 등)을 재배하려는자는 지원불가
- 지원내용 : 2억원 한도 융자지원(연리 1.5%, 5년거치 10년 분할상환)
- 신청방법 : 주소지 관할 읍면 방문신청
- ◆ 협조사항 : 기한 내 신청할 수 있도록 홍보부탁드립니다.

8

농기계 교통사고 예방안 홍보 및 안내 ※ [별첨 5] 참고

(담당자 : 장혜진 ☎ 390-7919)

- 추진배경
 - 본격적인 영농철을 앞두고 농기계 교통사고가 농업인들의 생명과 재산을 위협하는 주요 요인으로 대두됨
- 농기계 교통사고 현황
 - 고령화 비율이 높고 농촌 지역이 많은 전남 특성상 이동 및 운송수단으로 농기계를 주로 이용, 안전사고 발생건수는 꾸준히 감소하는 추세이나 농기계 안전사고 특성상 사망률이 높음
- 농기계 음주운전 관련 농업인 인식 개선
 - 만형사상 책임 추가, 보험처리 과정에서 과실 비중 증가
 - 농기계 안전사고 관련 마을방송 안내
- 농기계 종합보험 가입 안내
 - 농기계 사고 발생 사후 관리 방안으로 농업인 생명 및 재산 보호
- ◆ 협조사항 : 농업인 분들에게 홍보부탁드립니다.

(담당자 : 김호정 ☎ 390-7920)

- 신청기간 : **2026. 2. 23. ~ 4. 24. (동계) / 2026. 2. 23. ~ 5. 29. (하계)**
- 신청장소 : 농지소재지 읍·면행정복지센터 산업팀
 - 신청 농지가 여러 읍면동(또는 시군구)에 분산되어 있는 경우, 농지 면적이 가장 넓은 읍면동에서 신청
- 신청방법 : **농지 소재지** 읍·면 행정복지센터 방문 신청
 - ※ 농업e지 시스템(nongupez.go.kr)에 온라인 신청 가능
- 신청대상 : 농업경영체로 등록된 농업인, 농업법인
 - 농외소득 3,700만원 미만(농업인), 전략작물재배 1,000㎡이상(작기별)
- 대상품목 및 단가

구 분		품 목	단 가
단 작	동계	밀	100원/㎡
		청보리, 라이그라스 등 동계조사료	50원/㎡
		보리, 귀리 등 동계 식량작물	
	하계	두류	200원/㎡
		가루쌀	
		하계조사료	550원/㎡
옥수수, 깨		150원/㎡	
		수급조절용벼	500원/㎡
이모작	인센티브 대상	밀 + 두류	100원 + 200원 + 100원
		밀 + 가루쌀	= 400원/㎡
		동계조사료 + 두류	50원 + 200원 + 100원
		동계조사료 + 가루쌀	= 350원/㎡
	인센티브 없음	(보리, 귀리 등) 기타동계작물 + 콩·가루쌀	50원/㎡ + 200원/㎡
		보리 + 일반벼	50원/㎡
		밀 + 하계조사료	100원/㎡ + 500원/㎡
		동계조사료 + 하계조사료	50원/㎡ + 500원/㎡

※동계 밀·조사료 + 하계 두류·가루쌀·조사료 이모작 시 100원/㎡ 추가 (하계에 추가지급)

◆ 협조사항 : 주민분들에게 안내 및 홍보 바랍니다.

(담당자 : 김호정 ☎ 390-7920)

- 신청기간 : 2026. 3. 1. ~ 5. 29.
 - * 25년도 기신청자 중 농업경영체등록 및 경작면적 등 변동사항이 없는 자로 대상자에게 스마트폰으로 문자 안내 완료
 - 대 상 자 : 비대면 미신청 농업인, 신규신청자, 관외경작자, 농업법인 등
 - 신청방법
 - 방문신청 : 농지면적이 가장 넓은 소재지의 읍면 행정복지센터
 - 비대면신청 : 농업e지 인터넷 신청, 스마트폰 간편신청 등
 - 대상농지 : 과거의 쌀·밭·조건불리 직불금 지급대상 농지의 요건을 충족한 농지 중 기본직불등록 신청연도에 실제 농업에 이용되고 있는 농지
 - 자격요건[농촌(읍.면)지역 거주자 기준]
 - 농사를 1,000㎡이상 직접 경작하고, 농지 요건, 농업인 요건, 주업 요건 등을 충족
 - 제외대상
 - 농업 외 종합소득금액이 3,700만원 이상인 자
 - 농업에 이용(휴경·폐경 면적 제외)하는 농지면적이 0.1ha 미만인 자
 - 지급대상 확정일(9.30.) 이전에 농업경영체 등록 취소한 자
 - 지급단가
 - 소농직불(0.1~0.5ha) : 농가당 **130만원**(면적에 관계없이 동일)
 - 면적직불(0.5ha초과) : **1ha당 136~215만원**(면적구간별 단가 적용)
 - 참고사항
 - 신청 이후 자격요건을 유지 및 지급 대상 농지에서 9.30일까지 지속해서 영농종사를 해야 함
- ◆ 협조사항 : 주민분들에게 안내 및 홍보 바랍니다.

11

농촌버스 표지판 일제정비 관련 정비대상 조사

(담당자 : 장혜진 ☎ 390-7919)

- 조사기간 : 2026. 4. 29. (수)까지
- 조사대상 : 관내 버스 정류장 표지판 전수조사
- 주요내용
 - 수리 : 버스정차지 부기명 오기 및 불일치, 훼손이 심한 경우
 - 철거 : 버스가 정차하지 않거나 가까운 위치에 중복 설치된 경우
 - 이설 : 버스 정차지와 위치가 다른 경우
 - 신설 : 버스가 정차하지 않는곳은 표지판 신설 요청 불가
- ◆ 협조사항 : 표지판 정비가 필요한 마을은 연락부탁드립니다.

12

논 타작물재배 지원사업 신청 안내

(담당자 : 김호정 ☎ 390-7920)

- 신청기간 : 2026. 5. 15.(금)까지

구분	논타작물재배 지원사업(도비사업)	논타작물재배 지원사업(군비사업)
신청기간	2026. 3. 4. ~ 5. 22.	
신청장소	농지면적의 합이 가장 큰 농지소재지 관할 읍·면 행정복지센터	
사업비	사업비 미정(추후 배정)	200백만원
사업량	사업량 미정(추후 배정)	500ha(도비 사업량 중복)
지원품목	일반작물, 녹비작물, 일시휴경, 첫해 지원 품목(다년생 작물, 관목, 과수, 시설하우스 등), 기타 품목(전략작물직불제, 비식용 품목 등)	두류, 일반작물, 녹비작물, 3년생이하 관목
지원단가	200만원/ha (다만, 전략작물직불 대상에 포함된 식용옥수수, 깨, 수급조절용 벼는 50만원/ha)	40만원/ha
대상자	논에 벼 대신 타작물을 1천㎡이상 재배한 농업경영체 등록 농업(법)인	
대상농지	농지법상 농지로 현재 논으로 활용되고 있는 농지	

- ◆ 협조사항 : 논 타작물 지원대상으로 하는 전략작물직불제와 함께 신청할 수 있도록 농가들에게홍 보부탁드립니다.

(담당자 : 김호정 ☎ 390-7920)

마을별	신청 일시	비고
신흥(남부, 북부)	4. 14.(화) 오전 09:00~12:00	
신흥(갑동, 신흥)	4. 14.(화) 오후 13:00~17:00	
박산	4. 15.(수) 오전 09:00~12:00	
오산1, 오산2	4. 15.(수) 오후 13:00~17:00	
월계1, 월계2, 월계3	4. 16.(목) 오전 09:00~12:00	
성산1, 성산2	4. 16.(목) 오후 13:00~17:00	
성덕1, 성덕2	4. 17.(금) 오전 09:00~12:00	
문암1, 문암2	4. 17.(금) 오후 13:00~17:00	

□ 신규 신청자, 관외경작자, 농업법인 : 2026. 4. 20.(월) ~ 2026. 4. 22.(수)

※마을별 접수 일자 **마을 방송** 부탁드립니다.

※신청자 **도장 지참**하셔서 해당 마을 일자에 최대한 신청 부탁드립니다.

★ **노인장기요양등급 판정자 신청시** ★

⇒ **전문의 '활동가능'진단서 제출(영농종사 가능 문구 포함)**

민원팀(1건)

1

법인지방소득세 집중 신고·납부 기간 안내

(담당자 : 이현진 ☎ 390-7922)

- 대 상 : 2025년 12월에 사업연도가 종료된 영리법인, 수익사업을 영위하는 비영리 법인, 국내 원천소득이 있는 외국법인
- 신고·납부기간 : **2026년 4월 1일 ~ 4월 30일**
- 신고방법 : 전자신고(위택스), 장성군청 세무회계과에 서면, 우편신고
- 납기연장
 - 수출 / 석유화학, 철강, 건설업 / 고용,산업위기선제대응지역 중소기업은 납부기한 3개월 직권연장
(납기 연장 법인도 신고기한은 4. 30.까지로 동일)
 - 현저한 사업손실 기업 / 중동 전쟁 피해 중소기업에 대해서도 신청시 납부 기한 연장
- ◆ 협조사항 : 해당 주민들께 홍보 바랍니다.

보건지소(5건)

1

「찾아가는 구강건강버스」운영 안내

(담당자 : 김세희 ☎ 390-7936)

- 운영기간 : 2026. 4. ~ 11.(매주 월, 수)
- 대 상 : 관내 주민
- 운영장소 : 마을 경로당(단, 25인승 버스 진입 가능 경로당)
- 운영인력 : 치과의사, 한의사, 간호사, 치과위생사 등
- 내 용
 - 구강검진 및 상담, 구강촬영, 치면세마, 틀니세척 등 구강서비스
 - 한방진료, 면역-보습제 만들기, 혈압·혈당 관리 등
- 신청방법 : 보건지소 신청(☎ 390-7935 ~ 7936)
- ◆ 협조사항 : 희망 경로당에서 신청할 수 있도록 안내 및 홍보 바랍니다.

2

경로당 내 금연 안내

(담당자 : 김세희 ☎ 390-7936)

- 경로당 내 흡연 금지 : 흡연 시 **과태료 10만원**
- 경로당 내 재떨이 금지
- 금연구역 스티커 부착
- 금연지도원의 시설 지도·점검
- ◆ 협조사항 : 경로당 내 금연할 수 있도록 안내 및 홍보 바랍니다.

(담당자 : 김세희 ☎ 390-7936)

- 사업기간 : 2026. 4. ~ 예산소진시까지
- 지원대상 : 65세 이상 장성군민(1961.12.31. 이전 출생자)
* 신청일 기준 주민등록상 1년 이상 거주자
- 지원인원 : 100명
- 선정기준 : 청력 50데시벨 이상 * 청력장애등급자 제외
- 신청기간

구 분	1차 모집	2차 모집	비고
신청시기	2026. 4. 1. ~ 4. 22.	2026. 7. 13. ~ 7. 20.	
지원대상자 선정 및 통보	2026. 4. 24. ~ 5. 8.	2026. 7. 22. ~ 8. 5.	

- 지원순위
 - 1순위 : 기초생활수급자 및 차상위계층
 - 2순위 : 독거노인
 - 3순위 : 순음청력검사 결과 청력장애의 정도가 심한 순
- 제출서류 : 청력검사서, 수급자 증명서 및 차상위계층 확인서(해당 시)
- 신청방법 : 보건소·보건지소 방문신청(본인 또는 가족)
- 지원방식(자율선택)
 - (기존방식) : 보건소 지정업체 이용 / 자부담 20만원
 - (추가방식) : 업체 자율선정 / 군비 30만원 지원(그 외 초과분 본인부담)
- ◆ 협조사항 : 희망자가 신청할 수 있도록 안내 및 홍보 바랍니다.

4

AI-IoT기반 어르신 건강관리사업 안내

(담당자 : 김세희 ☎ 390-7936)

- 모집기간 : 2026. 3. 23. ~ 4. 30. / 6주간
- 모집대상 : 65세 이상 어르신 150명 ※ 스마트폰 사용 가능자
 - (우선) 저소득층, 독거, 만성질환(고혈압, 당뇨병, 암 등) 보유자 등
 - (제외) 전년도 참여자, 건강보험공단 자가측정기 지원대상자 등
- 사업내용
 - 스마트기기로 자가 건강측정 및 비대면 상담
 - 건강실천 미션 부여 및 달성 시 인센티브 제공
- 참여혜택 : 손목 활동량계, 혈압계, 혈당계, 체성분계 중 1~2종 지원
- 신청방법 : 군 보건소 방문보건팀 전화 예약(☎ 390-8341, 8349)
- ◆ 협조사항 : 희망자가 신청할 수 있도록 안내 및 홍보 바랍니다.

5

치매 공공후견 사업 안내

- 사업목적 : 의사결정능력 저하로 어려움을 겪고 있는 치매환자에게 성년 후견제도를 이용할 수 있도록 지원하여 인간으로서의 존엄성 보장
- 후견유형 : 특정후견(3년)을 원칙으로 함
- 지원내용 : 후견심판청구 지원 및 공공후견인 활동 지원
- 선정기준 : 치매진단을 받은 자로서 권리를 적절하게 대변해 줄 수 가 족이 없는 경우 및 가족이 있어도 실질적 지원이 없는 경우 등
- 후견인 역할 : 치매환자의 의사결정 지원 또는 대리
 - 노인장기요양보험 등 사회복지서비스 신청 및 이용 지원
 - 의료서비스 이용 지원 및 거소 관련 사무 지원
 - 생활비 관리 및 일상생활 관련 사무 지원 등
- ※ 법원의 결정에 따른 사무 및 대리권 범위 내에서 활동 가능
- 신청장소 : 장성군 치매안심센터(장성읍 성산, ☎ 390-7162)
- ◆ 협조사항 : 공공후견서비스가 필요한 치매환자 추천 바랍니다.

별첨 1

영농폐기물(폐비닐)수거 품목

□ 수거가능

○ 공단수거품목(하우스비닐, 멀칭비닐) : “북일면 공동집하장 배출”



하우스 비닐



멀칭비닐(모든색상 수거 가능)

○ 공단 비수거품목(비료포대,곤포비닐) : 업체에서 무상수거만 가능



비료포대



곤포비닐

※물량이 많아지면 업체 연락(더조은자원 김해성(010-5042-2156))

플라스틱



바깥수룩



좋은일상

작은 실천으로 일상을 바꿀 수 있습니다



별첨 3 비브리오패혈증 예방수칙

01 어패류는 충분히 익혀 먹습니다.



02 피부에 상처가 있는 사람은 바닷물에 접촉하지 않습니다.



03 어패류 관리 및 조리할 때 다음과 같은 사항을 지킵니다.



어패류는 5도 이하로 저온 보관합니다.



+9분 더 끓이기
+5분 이상 요리

어패류는 85도 이상 가열하여 익힙니다.



어패류 조리 시 세수를 사용하지 말고 흐르는 수도물에 깨끗이 씻어야 합니다.



어패류를 요리한 도마, 칼 등은 반드시 소독 후 사용합니다.



어패류를 다룰 때 장갑을 착용합니다.



※ 입식테이블 사용 주의사항 ※

입식테이블 및 의자 사용 시에는 어르신들의 안전과 편의를 위해
몇가지 주의사항을 ‘반드시’ 지켜주시기 바랍니다.

1. 입식테이블을 접었다가 폼을 시 하부 철제가 **“딸깍”** 소리와 함께 확실히 퍼졌는지 확인하시기 바랍니다.
2. 하부 철제를 펼 때 손가락이 철제 사이로 끼지 않도록 주의하시기 바랍니다.
3. 너무 무거운 물건을 올려놓지 마십시오.
기울거나 넘어지는 사고를 방지할 수 있습니다.
4. 테이블 이동 시 주변 사람들과 함께 천천히 움직여 낙상 사고를 예방합니다.
5. 의자는 이동 사용의 편리함과 안전을 고려해 **앞쪽 바퀴가 섯브레이크로 되어 있으나**, 짚고 앉을 시 미끄러짐 위험이 있으니 짚고 앉지 마시기 바랍니다.
6. 의자에 앉을 땐, 절터앉지 마시고 의자 안쪽까지 깊숙이 앉으시길 바랍니다. 의자에 미끄러져 낙상사고가 발생할 수 있습니다.





01

농업기계 사고 발생 현황

농업기계 사고는 매년 많은 인명 피해와 재산 피해를 초래하고 있습니다.
철저한 농기계 점검과 안전 수칙 실천으로 안전사고 예방하세요!!

☑ 매년 농업기계는 1,196건의 사고가 발생했으며, 86명이 사망하고 909명이 다쳤음

출처 : 2017-2021년 농기계 사고 현황, 재난안전, 행안부

☑ 농업기계 교통사고 치사율은 전체교통사고 보다 9배 이상 높음



☑ 농업기계 사고는 5월과 10월에 많이 발생했음



☑ 농업기계 사고 유형은 저임 37.8%로 가장 많고 전복·전도 22.9%, 교통사고 17.1% 등의 순임 (21)

☑ 농업기계 손상 사고는 경운기가 가장 많았고, 예취기, 트랙터의 순임



02

농업기계 공통 안전 관리

농업기계 보관창고는 항상 정리정돈



작업시 적합한 복장



점검시 반드시 엔진정지



연료보급시 화재 주의



승하차시 안정하게



주변 안전 확인 후 출발



안전벨트 착용



운전석 주변 항상 청결



음주운전 절대 금지



안전장치 제거 금지



03

도로 주행 시 주의 사항

방어운전 습관화



교통법규 준수



방향지시등 사용



곡선도로서행



교차로 진출입시
시야 확보

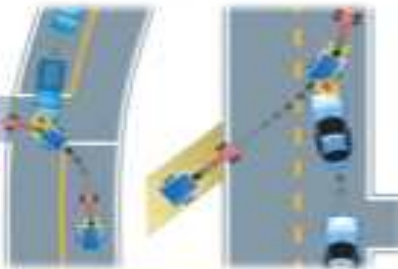

도로변 주정차 위험



등화장치 부착



차도에서 후진 금지



04

경운기, 관리기, 트랙터

경운기

조향 클러치는 저속에서 짧게 조작



좁은 도로 진입시 감속



비포장 도로 저속 주행



관리기

벨트 등 회전부위에 신체접촉 주의



작업기 이동시 동력을 끊고 저속 주행



후진시 저속으로 클러치는 천천히 연결



트랙터

안전한 눈·밭 출입로 이용



이동시작업기를 세우고 PTO동력 끊음



작업시 지면 상태 확인



도로 주행시 좌우 브레이크 페달 연결

05

이앙기, 콤바인, 고정형 농기계

이앙기

육묘 상자는 모두 내리고 이동



모판 보급시 이앙기정지



콤바인

논둑 넘을시 직각 방향 운행

기계 승하차 시 사다리는 적재함 높이의 4배 이상



이물질 제거시 엔진정지



고정형 농기계(사료 배합기, 토양 교반기 등)



흙, 비료 등을 부을 때 기계정지



경비·청소시 다른작업자가 임의조작 불가 조치

06

SS기, 예취기

SS기



예취기



※ 농업기계별 안전 이용과 사고사례에 대한 더 자세한 내용은
농업인안전365 (<http://farmer.rda.go.kr>) 참고해 주세요.

- ☑ 안전 이용 : 농업인안전365 → 농업인 안전보건 정보 → 농업인 재해예방 영상 → 농기계안전
- ☑ 사고 사례 : 농업인안전365 → 농업인 안전보건 정보 → 농업인 사고사례 → 농기계 전체

농촌지역 교통안전 기억해요!



01 안전운전은 의무!

- 졸음운전, 휴대전화 사용 금지
- 전방주시



02 교통법규 준수!

- 음주운전 안돼요!
- 신호위반 안돼요!



03 등화장치 부착!

- 방향지시등, 후미등,
저속차량표시등, 야간반사판 등의
등화장치 부착하고 운행해요



농작업 진행시 이것만은 기억해요!



01

농작업 시에는 적합한 복장을!

- 헐렁하거나 소매가 긴 옷은
삼가하고, 안전화 착용하기



02

농작업 전후 점검정비는 수시로!

- 점검할 때는 반드시 시동을
정지하기



03

농작업을 하기에 적합한지를!

- 음주자, 연소자 및 미숙련자,
환자 등은 작업하지 않기



M E M O