

북일면 - 제26호

2024. 1. 25.(목) 11:00

# 북 일 면 이 장 회 보



장성군  
*Jangseong*  
북일면 행정복지센터

# 목 차

## 【총무팀】

1. 2024년 동네체육시설(야외운동기구) 신규설치 수요조사 알림 ..... 5
2. 농촌취약계층 주거개선사업(前농촌집 고쳐주기) 수요조사 알림 ..... 5
3. 2024년 2월 1주차 포탄사격 안내 ..... 6
4. 마을 관련 행사 등 알림 협조 ..... 6

## 【맞춤형복지팀】

1. 「겨울철 수도 계량기 동파 예방」홍보 ..... 9
2. 2024년 환경개선부담금 연납신청 홍보 ..... 9
3. 긴급복지 지원사업 안내 ..... 11
4. 2024년 교육급여 수급자 수학여행경비 지원사업 안내 ..... 12
5. 2024년 효도권 사용 및 부정사용 금지 홍보 ..... 12
6. 취약계층 어르신 동절기 한파 대비 행동 요령 안내 ..... 13

## 【산업팀】

1. 2024년 새해농업인 실용교육 안내 ..... 14
2. 농작물 생산비 절감 지원사업 안내 ..... 14
3. 농기계 지원사업 안내 ..... 15
4. 원예산업팀 채소분야 보조사업 안내 ..... 16
5. 원예산업팀 과수분야 보조사업 안내 ..... 17

6. 2024년 농산물 생산비 절감 지원사업(녹화장) 수요조사 알림 .....	18
7. 취약계층 난방용 등유·LPG 현금정산 시행 안내 .....	19
8. 친환경 농자재 지원사업 안내 .....	19
9. 2024년 한국농업기술진흥원 종자(벼, 발작물) 신청 안내 .....	20
10. 친환경 과수·채소 전문단지 조성 안내 .....	20
11. 마을공동체 활동 지원사업 공모 안내 .....	21
12. 2024년 여성농어업인 행복바우처 지원사업 신청 안내 .....	21
13. 2024년 농산물 저온저장고 지원사업 신청 안내 .....	21
14. 2024년 농어민 공익수당 지원사업 신청 안내 .....	22
15. 2024년 귀농 농업창업 및 주택구입 지원사업(융자) 안내 .....	23
16. 2024년 축산분야 보조사업 신청 안내 .....	23
17. 2024년 돼지췌코바이러스 백신 지원사업 신청 안내 .....	25
18. 2024년 산림소득분야 보조사업 신청 안내 .....	26

**【민원팀】**

1. 2024년 정기분 등록면허세(면허) 납부 안내 .....	27
2. 주민등록증 무료 재발급 안내 .....	27
3. 자동차세 연세액 납부 신청 안내 .....	28
4. 차세대 지방세 정보시스템 개통에 따른 가상계좌 이용안내 .....	28

**【북일보건강지소】**

1. 2024년 대상포진 예방접종 안내 .....	30
2. 2024년 어르신 폐렴구균 예방접종 안내 .....	30
3. 백내장 수술비 지원 안내 .....	31
4. 보청기 지원사업 안내 .....	31
5. 보건소 선별진료소 운영 종료(12.31.) .....	32
6. 임플란트·틀니 건강보험 적용안내 .....	33

## 총무팀(4건)

### ① 2024년 동네체육시설(야외운동기구) 신규설치 수요조사 알림

- 조사기한 : 2024. 2. 14.(수)까지
- 조사내용 : 야외운동기구 설치(마을별 2종)
  - \* 설치장소 토지소유자 확인 필요
- 선정기준 : 미설치 마을 우선 선정
- 조사서식

행정리	마을명	이장	노인회장	주민수	65세이상 주민수	설치위치	희망운동기구 품목

#### 협조사항

(담당자 : 강정인 총무팀장 ☎ 390-7911)

신규 설치 희망 마을은 기한 내에 신청 바랍니다.

### ② 농촌취약계층 주거개선사업(前농촌집 고쳐주기) 수요조사 알림

- 조사기한 : 2024. 1. 26.(금)까지
- 사업내용 : 봉사단체를 통한 농촌 취약계층 노후·불량 주택 수리 지원
- 지원내용

가. (주택) 주택의 노후·불량 정도 및 수리 범위에 따라 650만원 한도

(단, 화장실 또는 지붕 개량이 필요한 경우 최대 850만원까지 지원)

나. (공공시설\*) 시설당 650만원 한도 내에서 지원

\* 마을회관, 경로당 등 지자체 인가시설 및 마을공동이용시설에 준하는 시설

다. 지원자격: 농촌지역에 거주하는 「국민기초생활보장법」에 의한 수급권자 및 차상 위계층 또는 소년소녀가장, 조손가구, 독거노인, 장애인, 다문화가정, 한부모가정 등으로서 시장·군수·구청장이 지원이 필요하다고 인정하는 저소득 가구(임차인 포함)

○ 제출서류 : 신청서, 주택 소유자 확인서(임차인 경우)

**협조사항**

(담당자 : 정창래 ☎ 390-7912)

해당 대상자들에게 안내 바랍니다.

### ③ 2024년 2월 1주차 포탄사격 안내

○ 사격일자 : 2024. 2. 2.(금) 08:30~11:00 \* 27발

○ 사격부대 : 제6395부대

○ 탄 착 지 : 장성군 황룡면 와우리 390일대

○ 관련문의 : 육군포병학교 교무처(☎ 061-390-2027)

**협조사항**

(담당자 : 박진희 ☎ 390-7914)

주민분들에게 안내 바랍니다.

### ④ 마을 관련 행사 등 알림 협조

○ 마을 총회 등 각종 회의, 단체 관광, 잔치 등

○ 주요인사 방문, 각종 미담(기부, 자원봉사), 애경사, **각종 행사** 등

○ 각종 사건·사고 등 재난사항(화재, 산불, 교통사고)

**협조사항**

(담당자 : 강정인 총무팀장 ☎ 390-7911)

각종 마을행사 시 총무팀 또는 마을 담당직원에게 연락 바랍니다.

# 보이스피싱 예방을 위한 제도

## 01 ATM 지연인출 제도



100만원 이상 입금시  
30분간 인출·이체 지연

## 02 지연이체 서비스



일정시간 후 수취인 계좌에 입금

## 03 입금계좌 지정 서비스



미리 지정한 계좌 외에는  
소액 송금만 가능

## 04 단말기 지정 서비스

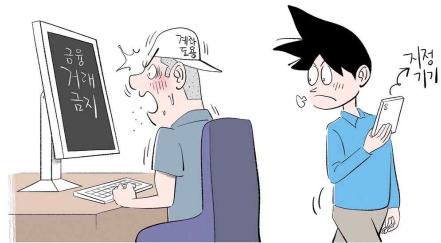

미리 지정한 기기에서만  
주요 금융 거래 가능

## 05 해외 IP 차단 서비스

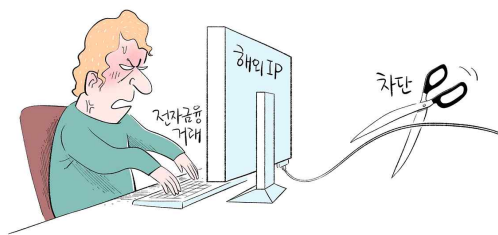

해외에서 접속한 IP의  
전자금융거래 제한

## 06 고령자 지정인 알림서비스



고령자의 카드대출 이용 내역을  
지정인에게 제공



# 보이스피싱 피해시 대응요령



## 01 피해신고 및 지급정지 요청

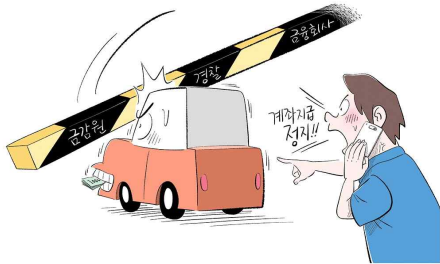

경찰(112), 금융원(1332), 금융회사에 피해신고 및 지급정지 요청

## 02 개인정보 노출등록



개인정보 노출자 사고예방시스템  
[<http://pd.fss.or.kr>] 사고등록

## 03 계좌 일괄 지급정지 신청

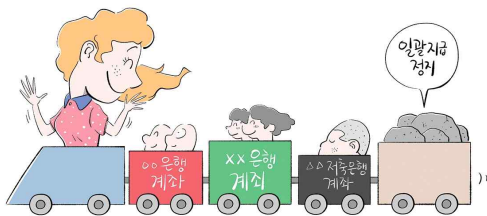

계좌정보통합관리서비스[[www.payinfo.or.kr](http://www.payinfo.or.kr)] 및 금융회사 영업점에서 일괄지급정지

## 04 명의도용 신고



명의도용방지서비스[[www.msafar.or.kr](http://www.msafar.or.kr)]에 명의도용 신고로 휴대전화 개설 방지

## 05 악성앱 삭제 및 휴대전화 초기화



악성코드 감염시 바로 삭제 및 휴대전화 초기화

## 06 피해사례 공유



보이스피싱지킴이 사이트에 접속하여 피해사례 공유





# 맞춤형복지팀(6건)

## ① 「겨울철 수도 계량기 동파 예방」홍보

### 계량기 동파예방 안내

#### ① 계량기 동파 예방방법

- 계량기함 내부를 현옷 등의 보온재로 채우고 틈새를 밀폐합니다.
- 계량기 뚜껑 부분은 보온재로 덮고 비닐커버 등으로 밀폐합니다.
- 혹한 시에는 수도물을 약하게 틀어 놓고 사용합니다.

#### ② 계량기 및 수도관이 얼었을 때는

- 헤어드라이어를 이용하거나 미지근한 물로 녹여야 합니다.
- 계량기 유리가 깨지면‘맑은물관리사업소’에 신고바랍니다.

#### ○ 문의처

- 누수 계량기 고장 (☎061-390-8566), 상수도요금 (☎061-390-8562,8563)

#### 협조사항

(담당자 : 김범한 ☎ 390-7915)

수도계량기 동파 예방 안내문 경로당 부착 및 마을 홍보바랍니다.

## ② 2024년 환경개선부담금 연납신청 홍보

- 신청기간 : 2024. 1. 8.(월) ~ 1. 31.(수)
- 신청대상 : 신청일 현재 장성군에 등록된 경유자동차 소유자
- 신청방법 : 환경개선부담금 연납신청서 작성 제출
- 관련법규 : 환경개선부담금 제9조 제7항에 의거 연납 시 10% 감면
- 부과기간 : 2023. 7. 1. ~ 2024. 6. 30.(1년)
- 납부기한 : 2024. 1. 31.(수)
- 납부방법 : 전화(☎ 061-390-7330,7345), 팩스(390-7585), 방문, 위택스 등

#### 협조사항

(담당자 : 김범한 ☎ 390-7915)

환경개선부담금 대상자에게 홍보바랍니다.

# 환경개선부담금 연납신청서

접수번호	접수일	처리기간	즉시	
신청인	납부의무자 성명		생년월일(법인등록번호)	
	상호			
	주소			
	전화번호		휴대전화 번호	
	차량번호			

「환경개선비용 부담법」 제9조 7항에 따라 환경개선부담금의 연납을 신청합니다.

2024 년            월            일

신청인

(서명 또는 인)

**장성군수** 귀하

- ※ 연납신청의 경우 한번 신청하시면 철회시까지 연납신청사항이 매년 연장됩니다.
- ※ 연납신청 후 납부기한 안에 납부하지 않을 경우 일반고지로 다시 변경되며 정기분으로 구분 부과됩니다.

첨부서류	없음	수수료	없음
------	----	-----	----

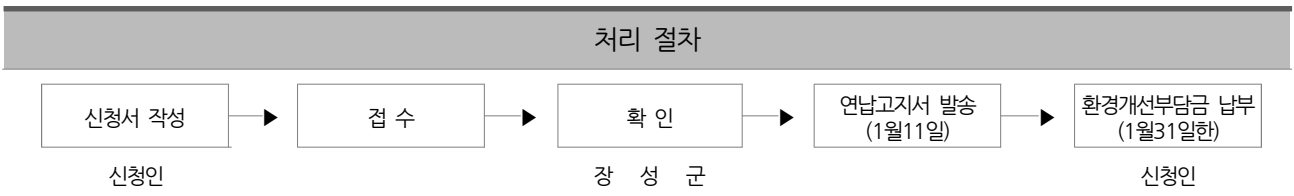

※ 문 의 : 장성군 환경과 ☎ 061-390-7330,7345)

※ 신청방법 : 전화☎ 061-390-7330,7345), 팩스(390-7585), 방문, 위택스(1.16.~1.31.)

### ③ 긴급복지 지원사업 안내

- 신청기간 : 연중(※ 단, 의료비 경우 퇴원 전 신청)
- 대 상 : 갑작스러운 위기사유 발생으로 생계유지 등이 곤란한 가구
- 위기사유

1. 주소득자의 사망, 가출, 행방불명, 구금시설에 수용 등으로 소득을 상실한 경우
2. 중한 질병 또는 부상을 당한 경우
3. 가구구성원으로부터 방임 또는 유기되거나 학대 등을 당한 경우
4. 가정폭력 또는 성폭력을 당한 경우
5. 화재 또는 자연재해 등으로 인하여 거주하는 주택 또는 건물에서 생활하기 곤란한 경우
6. 보건복지부령에 따라 지자체 조례로 정한 사유가 발생한 경우
  - 소득활동 미미(가구원 간호간병·양육), 기초수급 중자·미결정, 수도·가스 중단, 사회보험료·주택임차료 체납 등
7. 그 밖에 보건복지부 장관이 정하여 고시하는 경우
  - ① 주소득자와의 이혼 ② 단전된 때 ③ 주소득자 또는 부소득자의 휴·폐업·사업장의 화재 등 실질적인 영업곤란으로 생계 곤란 ④ 주소득자 또는 부소득자의 실직으로 생계 곤란
  - ⑤ 교정시설 출소자 생계 곤란 ⑥ 가족으로부터 방임·유기 또는 생계곤란 등으로 노숙을 하는 경우

#### ○ 지원기준

- 소 득 : 기준 중위소득 75%(4인 기준 4,297,430원)이하
- 재 산 : 농어촌 130,000천 원 이하
- 금융재산 : 600만 원 이하(가구원수 별 차등 적용)  
주거급여는 800만원 이하

#### ○ 지급내용

종 류		지원금액(원)	기 준	비 고
위기상황 주급여	생계	1,833,500	4인	
	의료	3,000,000		
	주거	435,600	4인	
	해산	700,000		
	장제	800,000		
부가급여	교육	초 127,900 / 중 180,000 고214,000 및 수업료·입학금		

#### 협조사항

(담당자 : 고제오 ☎ 390-7916)

주민들에게 홍보 및 대상가구 신청 안내 해주시기 바랍니다.

#### ④ 2024년 교육급여 수급자 수학여행경비 지원사업 안내

- 사업기간 : 2024. 1. ~ 12.
- 지원대상 : 장성군에 주소를 둔 교육급여 수급자 중 초·중·고생 수학여행 참여자
- 지원액 : 1인/30만원 한도 내 지원
  - ※ 소풍, 수련회, 캠프, 현장학습 등 제외
- 구비서류 : 신청서, 수학여행경비 납입영수증, 통장사본
- 지원방법 : 계좌송금

**협조사항**

(담당자 : 고제오 ☎ 390-7916)

주민들에게 홍보 및 대상가구 신청 안내 해주시기 바랍니다.

#### ⑤ 2024년 효도권 사용 및 부정사용 금지 홍보

- 사용기간 : 2024. 12. 31.(일)까지
- 사 용 처 : 목욕탕 및 아미용업소
- 부정사용 제제
  - 개인 : 만65세 미만 사용금지, 타인양도·양수 시 환수조치 및 지급제외  
(예 : 자녀 및 이웃에게 효도권 양도 금지)
  - 업소 : 현금 및 물품교환 금지, 효도권 할인 매입시 업소 협약 취소 조치

**협조사항**

(담당자 : 최은유 ☎ 390-7917)

2024. 12. 31.(일)까지 사용할 수 있도록 홍보 안내 바랍니다.

## ⑥ 취약계층 어르신 동절기 한파 대비 행동 요령 안내

### ○ 행동 요령

- 어르신 가정의 수도 계량기 및 노출된 수도관 보온조치
- 폭설 또는 한파로 인한 대상자 외출 자제 안내
- 보일러·전열기구 등 난방용품 사용 증가에 따른 화재발생주의
- 취약가구 및 외딴집 거주자는 경로당 등 이용안내

### 협조사항

(담당자 : 최은유 ☎ 390-7917)

마을방송을 통하여 동절기 한파 및 대설로 인한 피해를 예방할 수 있도록 어르신에게 홍보 바랍니다.

# 산업팀(18건)

## ① 2024년 새해농업인 실용교육 안내

- 교육일시 : 2024. 1. 29.(월) 09:00
- 교육장소 : 북일면 행정복지센터(2층 회의실)
- 참석인원 : 100여명(예정)
- 교육내용 : 최신 영농정보 및 품목별 전문기술 교육

시 간	소요(분)	내 용	비 고
~ 09:00	-	○ 등 록	
09:00 ~ 09:30	30	○ <b>공익직불제 의무 교육</b>	농산물품질관리원
09:30 ~ 10:00	30	○ 농작업 안전 영상 교육	
10:00 ~ 10:10	10	○ 개 회	농업인육성팀장
10:10 ~ 10:20	10	○ 인사말씀	군 수
10:20 ~ 11:05	45	○ <b>식량작물(벼, 토양검정 등)</b>	내 부 강 사
11:05 ~ 11:10	5	○ 휴 식	
11:10 ~ 12:10	60	○ <b>밭작물(고추 등)</b>	내 부 강 사
12:10 ~	-	○ 폐회 및 중식	

### 협조사항

(담당자: 이정현 ☎ 390-7920)

많은 농업인이 공익직불제 의무교육 및 전문기술교육 등을 이수할 수 있도록 널리 홍보 바랍니다.

## ② 농작물 생산비 절감 지원사업 안내

- 신청기한 : 2024. 2. 2.(금)까지
- 신청장소 : 농기계류 보관 창고 소재지 읍·면 행정복지센터
- 지원대상 : 아래 조건을 모두 충족한 자
  - 2024. 1. 1. 기준 관내 지속 거주자
  - 농업경영정보 및 농지원부를 등록한 재배농가
  - 농업 외 종합소득금액이 37백만원 미만인 자
  - 드론, 지게차의 경우 자격증 취득자

○ 대상사업 : 5개 사업

(단위 : 백만원)

연번	사업명	사업량	보조율	사업비			지원대상
				총계	보조	자담	
1	범용콤바인	1대	50%	150	75	75	밭작물 10ha 이상 농협 등과 계약재배 하는 농업(법)인
2	농업용 드론	5대	50%	100	50	50	들녘별 벼 50ha 이상, 밭작물(논콩포함) 10ha 이상 공동방제 계약을 체결한 농업(법)인
3	농업용 지게차	5대	50%	150	75	75	공동영농을 실천하는 단체, 작목반, 농업(법)인 등 (2ha 이상 벼경작)
4	곡물 건조기	5대	50%	65	32.5	32.5	재배면적 5ha 이상으로 곡물 건조기를 공동으로 이용할 수 있는 단체 및 농업(법)인
5	토종농산물 육성	3ha	100%	1.5	1.5	-	농업인, 작목반, 영농조합법인, 농업회사법인 등

협조사항

(담당자: 고아라 ☎ 390-7919)

사업대상자 분들에게 널리 홍보 바랍니다.

③ 농기계 지원사업 안내

○ 신청기한 : 2024. 2. 2.(금)까지

○ 신청장소 : 농기계류 보관 창고 소재지 읍·면 행정복지센터

○ 지원대상(공통) ※ 기타 자격요건은 사업마다 상이하므로 사업별 요건 확인

- 2024. 1. 1일 이전 관내 거주자

- 농업경영정보를 등록한 농업인

○ 대상사업 : 5개 사업

(단위 : 백만원)

연번	사업명	사업량	보조율	사업비			지원내용
				총계	보조	자담	
1	이동식 5다용도 작업대 지원	120대	80%	67.20	53.76	13.44	· 사업량(북일): 8대 · 단가: 560천원/대(자담11.2) · 규격 : 1m * 2m(높이조절)

연번	사업명	사업량	보조율	사업비			지원내용
				총계	보조	자담	
2	다목적소형 농기계지원	209대	50%	522.5	261.25	261.25	· 사업량(복일): 38,502천원 - 보조 19,260천원 · 지원한도: 300만원/대 · 견적서 필수 제출
3	농업기계 등화장치 부착지원	35대	100%	3.5	3.5	-	· 저속차량표시등 : 10만원/개 · 방향지시등 : 30만원/세트
4	여성친환형 다목적소형 전기운반차	26대	70%	143	100.1	42.9	· 지원: 3,500천원~5,500천원/대 (단가변경 가능)
5	농축산물 덤프 운반장비 지원	7대	60%	28	16.8	11.2	· 단가: 4,000천원/대 - 1톤 트럭 부착 운반대

#### 협조사항

(담당자: 고아라 ☎ 390-7919)

사업대상자 분들에게 널리 홍보 바랍니다.

#### ④ 원예산업팀 채소분야 보조사업 안내

- 신청기한 : 2024. 2. 2.(금)까지
- 신청대상 : 농업경영정보를 등록한 채소농가 중 아래 조건을 충족한 자
  - 농지 소유자 또는 농지 임차(6년이상)가 가능한 농가, 지방세 완납자, 관내 거주자
- 대상사업 : 12개 사업

구분	사업명	사업량	보조율(%)		지원내용
			보조	자담	
1	장기성필름 교체지원	7.9ha	50	50	· 지원한도 : 660㎡~3,300㎡ · PO필름 0.15mm
2	내재해형하우스 설치지원	20개소	50	50	· 지원단가 : 25,00천원/㎡ · 설계도면, 견적서 제출
3	하우스부대시설 지원	40개소	50	50	· 이산화탄소발생기, 환풍기 등 · 설계도면, 견적서 제출
4	영세농소형 하우스지원	20개소	50	50	· 경작면적 0.3ha미만 농가로 시설하우스 미보유 농업인



구분	사업명	사업량	보조율(%)		지원내용
			보조	자담	
5	원예작물 연작장해 경감제 지원	10ha	50	50	· 채소 1,000㎡이상 재배농가 · 지원단가 : 360원/㎡
6	원예관정 지원	32공	50	50	· 소형 : 2,500천원/공 · 중형 : 8,000천원 이내/공
5	딸기 생산시설 현대화 지원	7ha	50	50	· 딸기 비닐하우스 신규설치 및 개보수, 재배시설 지원
7	저탄소 농업활성화 (바이오-차) 지원	14ha	60	40	· 저탄소 토양환경개선제 · 지원기준 : 480천원/10a
8	노동절감형 생분해성 멀칭 농자재 지원	13ha	60	40	· 지원단가 : 170원/㎡ · 지원한도 : 농가별 최대 2ha
10	원예분야 살균수 공급장치 지원	1대	50	50	· 지원기준 : 15,000천원/대
11	고품질 양파육성	100ha	50	50	· 단가 : 1,000㎡당 100천원 - 50,000원x2회(춘기,추기) · 한도 : 1,000㎡~20,000㎡
12	딸기 육묘용 상토 지원	50ha	50	50	· 단가 : 1포(50L)당 6,500원

**협조사항**

(담당자: 고아라 ☎ 390-7919)

사업대상자 분들에게 널리 홍보 바랍니다.

**㉕ 원예산업팀 과수분야 보조사업 안내**

- 신청기한 : 2024. 2. 2.(금)까지
- 신청대상 : 농지소유자 또는 농지 임차(6년 이상)가 가능한 관내 거주자
- 대상사업 : 10개 사업

구분	사업명	사업량	보조율(%)		지원내용	비고
			보조	자담		
1	사과원 반사필름 지 원	680롤	50	50	· 사과원 반사필름 · 지원대상 : 장성엔사과주식회사	자체 추진
2	신규 과원 조성 및 과원시설 지원	4ha 내외	50	50	· 묘목, 지주, 관-배수 시설 등 · 포도, 감, 노지체리, 노지무화과 품목은 신규과원조성 지원 제외	
3	과수 생력화 장비 지원	30대	50	50	· 비파괴당도측정기, 전동가위, 과일선별기 등	

구분	사업명	사업량	보조율(%)		지원내용	비고
			보조	자담		
4	시설포도재배 시설지원	9개소	50	50	· 지붕개량, 다겹보온커튼, 연동하우스	
5	과수저온경감시설 및묘목지원	8ha 내외	50	50	· 품종갱신, 고사묘목 교체, 공기순환팬 등	
6	과수생산시설 현대화(친환경과원관리)	200ha	50	50	· 벼해충 방제약제, 포장재 등 · 지원대상 : 장성엔사과주식회사, 장성감주식회사	자체 추진
7	과수분야재해 예방시설	5ha	60	40	· 단가(ha당) : 방상팬(30,000천원), 방조방풍망(산출식적용), 미세살수장치(10,000천원) 등	
8	과수생산기반 구축지원	20대	50	50	· SS기, 고소작업차, 승용예초기 등 · 단가 및 한도: 20,000천원/농가당	
9	시설과수생산시설 현대화지원	0.7ha	60	40	· 비가림시설, 냉난방설비, 보온커튼 등 · 포도, 아열대과수, 과채류 제외	
10	과수농가영양제 보급시범	71ha	75	25	· 지원대상 : 2023.4월 사과, 배 이상저온 피해농가 중 수요조사 참여 농가	

**협조사항**

(담당자: 고아라 ☎ 390-7919)

사업대상자 분들에게 널리 홍보 바랍니다.

**⑥ 2024년 농산물 생산비 절감 지원사업(녹화장) 수요조사 알림**

- 신청기한 : 2024. 1. 31.(수)까지
- 신청장소 : 북일면 행정복지센터 산업팀
- 지원대상 : 도내 기준면적\* 이상 벼 육묘 공급 및 구매계약을 체결한 농협 또는 농업(법)인

\* 기준면적 : 1동(660㎡) 50ha 이상 / 2동(1,320㎡) 100ha 이상

- 지원단가 : 660㎡당 30백만원(지원한도 15백만원)
- 지원비율 : 보조 50%, 자담 50%
- 지원내용 : 벼 육묘장에서 육묘한 모의 녹화장 조성 지원
- ※ 녹화장 단독 설치하는 토지에 대한 개발행위, 농지전용 등 사전 인허가 절차 완료 후 신청 가능

**협조사항**

(담당자: 고아라 ☎ 390-7919)

사업대상자 분들에게 널리 홍보 바랍니다.

## 7] 취약계층 난방용 등유·LPG 현금정산 시행 안내

- 신청기한 : 2024. 3. 15.(금)까지
- 대 상 : 2022. 10. 1. ~ 2023. 12. 31.까지 에너지판매소로부터 난방용 등유·LPG를 수급자 및 세대원 또는 수급자 및 세대원의 가족관계증명서 상의 가족 부담으로 구매한 후 구매이력을 증빙할 수 있는 자료를 제출하는 자 등
- 신청방법 : 구매 영수증, 신청서를 복일면 행정복지센터에 제출

협조사항

(담당자: 고아라 ☎ 390-7919)

사업대상자 분들에게 널리 홍보 바랍니다.

## 8] 친환경 농자재 지원사업 안내

- 신청기한 : 2024. 2. 7.(수)까지
- 신청장소 : 복일면 행정복지센터 산업팀
- 신청대상 : 관내 주소 및 농지를 두고 친환경 인증을 득하였거나 인증을 득하고자 하는 농업(법)인
  - 시설하우스·노지 채소·과수·특작·식량작물 재배농가, 벼 재배농가(신규 인증)
- 지원단가(사업신청 결과 예산 부족시 지원단가 변경될 수 있음)
  - 유기농 : 시설하우스 700원/㎡, 노지 300원/㎡
  - 무농약 : 시설하우스 500원/㎡, 노지 200원/㎡
  - ※ 개인별 지원한도 : 노지재배의 경우 개인별 3ha
- 지원내용 : 유기농업자재, 천적, 생분해성 멀칭필름 ※ 상토 제외

협조사항

(담당자: 고아라 ☎ 390-7919)

사업대상자 분들에게 널리 홍보 바랍니다.

**9] 2024년 한국농업기술진흥원 종자(벼, 발작물) 신청 안내**

- 신청기간 : 2024. 2. 7.(수)까지
- 신청장소 : 북일면 행정복지센터 산업팀
- 보급품종 : 7작목, 30품종

구분		공급품종	공급단위(kg)	비고
벼	사료용(2)	목양, 영우	20	
	찰벼(4)	미르찰, 보람찰, 백옥찰, 운일찰		
	밥쌀용(8)	미호, 백진주, 예찬, 진옥, 참동진, 새일품, 새칠보, 성산		
발작물	콩(11)	대왕2호, 대찬, 대풍2호(중립종), 미소(특수공), 미풍, 선풍, 장풍(논적합), 선유2호(조생), 신바람(나물), 세움(쥐눈이콩), 청자5호	2	미소독
	팥(2)	홍다, 홍미인	2	
	녹두(1)	산포	1	
	들깨(2)	다유, 들샘	0.5	

**협조사항**

(담당자: 고아라 ☎ 390-7919)

종자 공급을 희망하시는 분들에게 널리 홍보 바랍니다.

**10] 친환경 과수·채소 전문단지 조성 안내**

- 신청기한 : 2024. 2. 8.(금)까지
- 신청장소 : 북일면 행정복지센터 산업팀
- 신청대상 : 친환경농경지 1ha 이상을 경작하고, 친환경 과수·채소를 생산하고 있거나 생산계획이 있는 농업인, 생산자단체(농업회사법인, 영농조합법인 등)
- 사업내용 : 친환경 과수·채소의 인증면적 확대 및 단지 집단 집단화를 위한 생산 및 유통에 필요한 시설·장비 등 지원

**협조사항**

(담당자: 고아라 ☎ 390-7919)

사업대상자 분들에게 널리 홍보 바랍니다.

### 11 마을공동체 활동 지원사업 공모 안내

- 신청기한 : 2024. 1. 30.(화)까지
- 신청장소 : 북일면 행정복지센터 산업팀
- 신청대상 : 5인 이상 주민모임 또는 단체
- 지원내용 : 마을공동체 활동을 위한 사업비 및 교육·컨설팅 지원

협조사항

(담당자: 고아라 ☎ 390-7919)

사업대상자 분들에게 널리 홍보 바랍니다.

### 12 2024년 여성농어업인 행복바우처 지원사업 신청 안내

- 신청기간 : 2024. 2. 21.(수)까지
- 신청장소 : 북일면 행정복지센터 산업팀
- 지원대상
  - 도내 1년 이상 주소를 두고(2024. 1. 1. 기준)
  - 실제 영농에 종사하는 여성농어업인(경영체 및 농지대장 등록)으로
  - 20세 이상 ~ 75세 이하인 자(1949. 1. 1. ~ 2004. 12. 31.)
- 지원내용 : 행복바우처 20만원/연

협조사항

(담당자: 이정현 ☎ 390-7920)

대상자분들이 빠짐없이 신청할 수 있도록 널리 홍보 바랍니다.

### 13 2024년 농산물 저온저장고 지원사업 신청 안내

- 신청기간 : 2024. 2. 2.(금)까지
- 신청장소 : 북일면 행정복지센터 산업팀
- 지원대상 : 채소, 과수, 화훼, 특용작물(베리류 등), 시설하우스, 버섯재배농가

○ 지원조건

(단위 : 동, 천원)

규모 (7종)	일반농가			친환경농가			비고
	계	보조	자부담	계	보조	자부담	
10㎡ (3평)	6,300	3,150	3,150	6,300	3,780	2,520	컨테이너 판넬식
10㎡혼합 (3평혼합)	9,000	4,500	4,500	9,000	5,400	3,600	
16.5㎡ (5평)	8,000	4,000	4,000	8,000	4,800	3,200	
16.5㎡ (5평혼합)	11,000	5,500	5,500	11,000	6,600	4,400	
33㎡ (10평)	20,000	10,000	10,000	20,000	12,000	8,000	철골조
66㎡ (20평)	80,000	40,000	40,000	80,000	48,000	32,000	
165㎡ (50평)	50,000	25,000	25,000	좌 동			

지원규모	지원분야	지원기준	비고
소형 (3,5,10평)	버섯	0.02ha(60평) 이상 2ha(6,000평) 미만	
	시설·화훼	0.07ha(200평) 이상 2ha(6,000평) 미만	
	특용(베리류)	0.2ha(600평) 이상 2ha(6,000평) 미만	
	채소	0.2ha(600평) 이상 2ha(6,000평) 미만	
	과수	0.3ha(900평) 이상 2ha(6,000평) 미만	
중형(20평)	채소·과수·특용	2ha(6,000평) 이상	
일반창고개조(50평)	채소·과수·특용	2ha(6,000평) 이상	

**협조사항**

(담당자: 이정현 ☎ 390-7920)

사업대상자 분들에게 널리 홍보 바랍니다.

**14 2024년 농어민 공익수당 지원사업 신청 안내**

○ 신청기간 : 2024. 2. 23.(금)까지

○ 신청장소 : 북일면 행정복지센터 산업팀

○ 지원대상

- 2023. 1. 1. 이전부터 계속하여 장성군에 주소를 두고,
- 2023. 1. 1. 이전에 농어업·임업 경영체를 등록하고,
- 계속하여 농어업·임업에 종사하는 사람(경영주)

○ 지원조건

- 부부간에 1인만 지원 가능, 농업외소득 3,700만원 이하

○ 지급방법 : 장성사랑상품권 지류형(연60만원)

※ 기초수급자 신청 주의 : 공익수당이 소득으로 분류돼, 자격 제외되는 사례 주의

**협조사항**

(담당자: 이정현 ☎ 390-7920)

지원대상자분들이 빠짐없이 신청할 수 있도록 널리 홍보 바랍니다.

**15 2024년 귀농 농업창업 및 주택구입 지원사업(융자) 안내**

- 신청기간 : 2024. 2. 13.(화)까지
- 신청장소 : 농업기술센터 농촌지원과 귀농경영팀(☎ 390-7180)
- 신청자격 : **장성군 전입일이 2019. 1. 1.이후인 세대주로서**  
만 65세 이하(1958. 1. 1.이후 출생)인 자
- 사업내용 : 농업창업(농지 구입, 시설 등 영농기반), 주택 구입(신축 등)
- 대출한도 : 농업정책자금 세대당 3억원, 주택구입 및 신축 세대 당 7,500만원
- 지원형태 : 고정금리(연1.5%) 또는 변동금리 중 선택(상환-5년거치 10년 원금균등 분할)

**협조사항**

(담당자: 이정현 ☎ 390-7920)

사업대상자 분들에게 널리 홍보 바랍니다.

**16 2024년 축산분야 보조사업 신청 안내**

- 신청기한 : 2024. 1. 26.(금)까지
- 신청장소 : 축사 주소지 읍·면 행정복지센터 산업팀
- 사업량 : 5개 분야, 20개 사업
- 신청대상 : 축산업 허가·등록 농가
- 유의사항 : 업체 공고사업은 공고를 통해 선정된 업체와 계약

□ 축산농가 지원(소, 돼지, 닭, 오리 등) : 4개 사업

(단위 : 백만원)

연번	사업명	사업량	보조율	사업비			지원내용
				총계	보조	자담	
1-1 (공고)	축산농장 약취저감제 (한우, 젖소)	8호	50%	40	20	20	· 한도: 5백만원/호
1-2 (공고)	축산농장 약취저감제 (돼지)	18호	60%	365	219	146	· 한도: 20백만원/호
1-3 (공고)	축산농장 약취저감제 (닭, 오리)	3호	70%	70	49	21	· 한도: 20백만원/호
2	축산 ICT 융복합 지원	-	30% (융자50%)	100%	30% (융자50%)	20%	· ICT 융복합 장비 지원 · 전남도 컨설팅 적격 필요
3	중소규모 축산농가 맞춤형 장비 지원	2호	60%	10	6	4	· 한도: 5백만원/호 · 노동력 절감장비(전동운반장비, 사료급이기, 소형관리기 등) · 대상: 유기무항생제 등 인증 농가
4	축사 지붕 열차단재 도포	3개소	70%	6.6	4.6	2	· 한도: 5백만원/호 · 지붕면적당 850원/m <sup>2</sup>

□ 소 사육농가 지원(한우·젖소) : 5개 사업

(단위 : 백만원)

연번	사업명	사업량	보조율	사업비			지원내용
				총계	보조	자담	
1 (공고)	한우 증체율 향상	7호	70%	34	23.8	10.2	· 한도 : 5백만원/호 - 중소규모(50두 미만) 농가 우선
2 (공고)	소 사육농가 사육환경 개선장비	60호	50%	300	150	150	· 한도 : 5백만원/호 - 자동목걸림 : 70천원/대(보조60%) - 축사용 환풍기 : 330천원/대 - 급수기(워터컵) : 220천원/대 - 자동목걸림 개폐장치 : 2백만원/대
3 (공고)	소 사육농가 사양관리 개선제	5,000두	50%	100	50	50	· 한도: 1백만원/개소 - 대체 모유, 미네랄블럭 지원 - 1개 제품만 신청 가능
4 (공고)	가축분뇨 수분조절제	500톤	50%	200	100	100	· 한도: 4백만원/호 - 단가: 400원/kg 이하 (단가 변경 가능)
5	한우 ICT 융복합 지원	3호	60% (융자20%)	45	27 (9)	9	· 한도: 15백만원/호 - 스마트팜 구축 장비 지원

□ 양돈농가 지원 : 2개 사업

(단위 : 백만원)

연번	사업명	사업량	보조율	사업비			지원내용
				총계	보조	자담	
1 (공고)	양돈농가 사양관리 개선제	10,000 kg	50%	100	50	50	· 한도: 10백만원/개소 - 면역증강제, 사료효율 개선제, 비타민제 지원
2	가축분뇨 퇴액비화 지원	17,220 톤	30%	344.4	103.3	241.1	· 한도: 30백만원/호 (깨끗한 농장: 45백만원/호) - 단가: 20천원 내/톤당

□ 가금 및 염소, 사슴농가 지원 : 5개 사업

(단위 : 백만원)

연번	사업명	사업량	보조율	사업비			지원내용
				총계	보조	자담	
1 (공고)	가금류 칼슘첨가제 지원	28톤	80%	33.6	26.9	6.7	· 한도 : 12백만원/호 · 단가 : 1.2백만원 이내/톤
2 (공고)	닭 증체율 향상 지원	2개소	70%	10	7	3	· 한도 : 5백만원/호 - 깨끗한 축산농장, 중소규모 (5만 마리 미만) 사육농가 우선
3 (공고)	가축 폭염 대비 고온스트레스 완화제 지원	1,705두	100%	34.1	34.1	-	· 한도 : 1.5백만원/호 - 지원축종 : 닭, 오리, 돼지
4 (공고)	염소 생산성 향상 지원	1,025두	100%	20.5	20.5	0	· 한도: 500천원/호 - 지원축종 : 염소(사슴 가능) · 단가: 560천원/두
5	사슴 인공수정료 지원	36두	60%	20.2	12.1	8.1	· 단가: 560천원/두 - 지원축종 : 사슴(엘크)



□ 꿀벌 지원사업 : 3개 사업

(단위 : 백만원)

연번	사업명	사업량	보조율	사업비			지원내용
				총계	보조	자담	
1 (공고)	꿀벌 기자재 지원	520호	50%	260	130	130	· 한도: 5백만원/농가
2	꿀벌 사육 농가 기계 장비 지원	-	50%	87	43.5	43.5	- 농축기: 6백만원 - 리프트: 4백만원 - 저온저장고 : 6.5백만원 - 채밀카 : 18백만원 * 농가당 1개 품목만 신청 가능
3	말벌퇴치 장비 지원	10군	60%	1	0.6	0.4	· 단가: 44천원/대

□ 기타 사업 : 1개 사업

(단위 : 백만원)

연번	사업명	사업량	보조율	사업비			지원내용
				총계	보조	자담	
1	유기·무항생제 축산물 인증비 지원 (한우, 돼지, 닭오리 등)	49호	100%	98	98	-	· 기간: '23. 11. ~ '24. 10. · 대상: 신규, 재인증(갱신) · 한도 - 유기·무항생제: 2백만원/호 - 동물복지 축산농장: 0.5백만원/호 · 연중 수시 신청

**협조사항**

(담당자: 윤정은 산업팀장 ☎ 390-7918)

대상농가가 기한 내 신청할 수 있도록 적극 홍보 바랍니다.

17 2024년 돼지썩코바이러스 백신 지원사업 신청 안내

- 신청기한 : 2024. 1. 29.(월)까지
- 신청대상 : 관내 양돈농가
- 제외대상 : 고유번호 미부여 농가, 돼지열병 검사용 시료채취 비협조 농가 등
- 사업단가 : 1두당 2천원(보조 60%, 자담 40%)  
※ 모돈용 백신의 경우, 자돈용 9두분을 적용
- 신청방법 : 축사 주소지 읍·면 행정복지센터 신청

**협조사항**

(담당자: 윤정은 산업팀장 ☎ 390-7918)

대상농가가 기한 내 신청할 수 있도록 적극 홍보 바랍니다.

**18 2024년 산림소득분야 보조사업 신청 안내**

- 신청방법 : 2024. 2. 7.(수)까지
- 신청자격 : 임업인(개인) 및 생산자단체 등
- 사업량 : 4개 사업

(단위 : 백만원)

연번	사업명	보조율	사업비			지원내용
			총계	보조	자담	
1	임산물 유통기반 조성 지원	50%	206	103	103	- 저온저장고(규격별 단가 상이) ※ 10㎡기준 6,300천원 한도 - 임산물 유통 화물차, 유통기자재, 저장·건조시설 - 냉동·장 탐차, 지게차, 가공·선별·포장 장비 등
2	임산물 생산기반 조성 지원	50%	160	80	80	- 생산장비(선별기, 예취기, 기계화 전지기 등) - 병해충 방제 장비, 친환경 방제장비 - 산림버섯 재해예방시설 보완 등
3	임산물 생산단지 규모화	50%	354	177	177	- 표고버섯 자목·톱밥배지, 산림버섯 재배시설, - 관수·관정시설, 하우스시설, 작업로시설 등
4	단기소득 임산물 지원	50%	200	100	100	- 임산물 묘목종자 및 생산·판매 자재 구입 지원 ※ 임산물 재배면적 0.3ha 이상의 농업경영체 또는 임업경영체로 등록되어 있는 자

**협조사항**

(담당자: 윤정은 산업팀장 ☎ 390-7918)

대상농가가 기한 내 신청할 수 있도록 적극 홍보 바랍니다.

## 민원팀(4건)

### ① 2024년 정기분 등록면허세(면허) 납부 안내

- 납부기한 : 2024. 1. 15.(월) ~ 1. 31.(수)
- 납부방법 : 위택스, 가상계좌 이체, 현금인출기 공과금 수납, 신용카드, 인터넷 뱅킹 등
- 면허의 정의 (「지방세법」제23조 제2호)
  - 각종 법령에 규정된 면허·허가 등 특정한 영업설비 또는 행위에 대한 권리의 설정, 금지의 해제 등 행정청의 행위를 면허로 규정
  - 면허의 종류 또는 사업장 면적, 종업원 수 등 면허의 규모에 따라 1~5종으로 구분
- 과세기준일 : 2024. 1. 1.
- 과세대상 및 납세의무자
  - 과 세 대 상 : 유효기간이 없거나 1년을 초과하는 면허
  - 납세의무자 : 「지방세법 시행령」제39조 별표에 열거된 면허를 받아 과세기준일 현재 해당 면허를 보유한 자

**협조사항** (담당자 : 조요섭 ☎ 390-7923)

기간 내에 납부가 완료될 수 있도록 홍보 바랍니다.

### ② 주민등록증 무료 재발급 안내

- 신청대상 : 2006. 11. 1. 이전 발급 또는 자연 마모(사진 및 글씨 등)
- 신청방법 : 최근 6개월 이내 사진 지참하여 가까운 주민센터 방문
- 유의사항 : **사용중인 주민등록증을 반납해야 무료 재발급 가능**

**협조사항** (담당자 : 조요섭 ☎ 390-7923)

대상자가 재발급 받을 수 있도록 홍보 바랍니다.

### ③ 자동차세 연세액 납부 신청 안내

- 신청기간 : 2024. 1. 2.(화) ~ 1. 31.(수)
- 대 상 : 2024. 1. 1. 현재 자동차등록원부상 소유자
- 공 제 액 : 자동차세 연세액의 4.57% 공제
- 신청방법 : 세무회계과, 읍·면 행정복지센터 직접 방문 또는 전화 신청
  - ※ 기존 신청자는 별도 신청없이 고지서 발급(송달)
- 고지서 발송 : 2024. 1. 11. ~ 1. 15.
- 납 부 안 내 : 2024. 1. 16. ~ 1. 31.

#### 협조사항

(담당자 : 조요섭 ☎ 390-7923)

기간 내에 신청 할 수 있도록 홍보 바랍니다.

### ④ 차세대 지방세 정보시스템 개통에 따른 가상계좌 이용안내

- ‘현세대 1인 1계좌’에서 ‘차세대 1건 1계좌’로 변경

※ 예시

현세대			차세대		
성함	세목	가상계좌	성함	세목	가상계좌
홍길동	취득세	1	홍길동	취득세	1
	재산세			재산세	2
	등록면허세			등록면허세	3
성춘향	자동차세	2	성춘향	자동차세	4
	자동차세			자동차세	5

- 개통(2024.2.13. 예정) 일정에 따른 가상계좌 이용

날짜	'24.2.7	2.8	2.9	2.10 설날	2.11	2.12	2.13 개통일	2.14	2.15	2.16	2.19
현세대 가상계좌	○	X 이용불가, 현세대 가상계좌 폐기									
전자납부번호 (지방세입계좌)	○	○	X 시스템전환 작업 진행 지방세 시스템 및 지방세 수납 전체 일시 불가				○	○	○	○	○
차세대 가상계좌	차세대 개통전 미사용						△ 신규가상계좌 순차발급에 따라 제한적으로 이용 가능				○

- 현세대 가상계좌는 '24.2.7. 23:30까지(ATM기는 22:00) 서비스 후 폐기
- 전자납부번호는 시스템 전환 기간을 제외하고 계속 사용 가능
- 시스템 전환 작업에 따라 지방세 수납 전면 중지(2. 9. ~ 2. 12.)
- 개통이후 신규 가상계좌 순차 발급에 따라 신규 발급된 건만 사용가능(2. 13. ~ 2. 16.)

**협조사항**

(담당자 : 조요섭 ☎ 390-7923)

주민들에게 널리 홍보 바랍니다.

## 보건지소(6건)

감염병관리팀

### 2024년 대상포진 예방접종 안내

#### □ 개 요

- 기 간 : 2024. 1. ~ 12.
- 접종대상 : 장성군에 6개월 이상 주민등록을 둔 65세 이상 어르신
- 접종장소 : 28개소(보건소 1, 보건지소 10, 병·의원 17)
  - 65세 이상 기초생활수급자차상위계층 : 보건소·보건지소 접종
  - 65세 이상 어르신 : 관내 장성병원 외 16개소 접종
- 지원내용
  - 65세 이상 어르신 : 본인부담금 70% 지원(13만원 이내)
  - 65세 이상 기초생활수급자·차상위계층 : 무료

문의처 ☎ 390-8353, 8337 (보건소 감염병관리팀)

감염병관리팀

### 2024년 어르신 폐렴구균 예방접종 안내

#### □ 개 요

- 기 간 : 2024. 1. ~ 12.
- 접종대상 : 65세 이상 어르신(1959. 12. 31. 이전 출생자)
- 접종백신 : 폐렴구균 23가 다당 백신(PPSV23) / 1회 지원
- 접종기관 : 전국 보건소·보건지소 및 위탁의료기관
  - 준비물 : 신분증 지참
- 접종비용 : 무료

문의처 ☎ 390-8353, 8337 (보건소 감염병관리팀)

## 백내장 수술비 지원 안내

## □ 사업개요

- 기 간 : 2024. 1. 3. ~ 예산 소진시까지
- 지원대상 : 65세 이상 현재 주소가 장성군으로 되어 있는 사람
- 지원범위 : 1인당 2안구 30만원 한도 / 수술 후 지원  
- 1안구 150,000원, 2안구 300,000원 지원
- 지원절차 : 백내장 수술 ⇒ 보건소 신청 ⇒ 수술비 지원
- 구비서류 : 신청서, 수술확인서, 의료비 납입 영수증, 주민등록등본, 통장사본
- 신청장소 : 보건소, 보건지소

문의처 ☎ 390-8342 (보건소 방문보건팀)

## 보청기 지원사업 안내

## □ 사업개요

- 기 간 : 2024. 3. 1. ~ 예산 소진시까지
- 지원대상 : 만 65세 이상 장성군민  
※ 청각장애등급 제외
- 지원범위 : 보청기 구입비 30만원  
※ 보청기 구입비 200만원 : 150만원(업체지원)+30만원(군비)+20만원(자부담)
- 지원절차 : 보건소 신청 ⇒ 보청기업체 보청기 지급
- 구비서류 : 신청서, 청력검사서(50데시벨 이상), 주민등록등본
- 신청장소 : 보건소, 보건지소

문의처 ☎ 390-8342 (보건소 방문보건팀)

## 보건소 선별진료소 운영 종료(12.31.)

코로나19 중수본회의(12.15.)에 따라 최근 PCR 검사 건수 감소 및 보건소 기능 정상화 필요 등을 고려하여 선별진료소 운영을 종료(12.31.~)하고자 함  
 ※ 코로나19 위기단계 : '경계' 유지

### □ 코로나19 PCR 진단검사 체계 변경('24.1.1.)

구 분	기 존	변 경 (‘24.1.1.~주의 하향시까지)
60세 이상인 자		<b>무료 PCR 검사</b>
의료기관 입원 예정 환자 (상주 보호자간병인)	보건소 선별진료소 무료 PCR 검사	<b>일반 의료 체계</b> <b>무료 PCR</b> <ul style="list-style-type: none"> <li>- 응급실·중환자실 입원환자</li> <li>- 고위험 입원환자*</li> <li>- 요양병원</li> <li>- 정신의료기관</li> <li>- 요양시설 입소자</li> <li>- 위 대상자의 보호자(간병인)</li> </ul>
고위험시설 종사자		<b>유료 PCR</b> 전액 본인 부담 <ul style="list-style-type: none"> <li>- 일반병동 입원 예정 환자보호자(간병인)</li> </ul>
의사 소견에 따라 검사가 필요한 자		<b>유료 PCR</b> 전액 본인 부담

\*고위험 입원환자 : 중환자실, 혈액암 병동, 장기이식 병동 입원·전실 시, 입원환자가 인공신장실 이용 시

### □ 관내 PCR검사기관(2개소)

- 장성병원, 해원병원



## 임플란트·틀니 건강보험 적용안내

### □ 임플란트·틀니 건강보험 적용 안내

- 지원대상 : 만 65세 이상 건강보험 가입자
- 내 용 : 치과 병·의원에서 임플란트 1인당 평생 2개까지 급여 적용,  
틀니(완전·부분) 7년에 1회 급여 적용

※ 건강보험 행위별수가 기준 임플란트 1개당 1,212,000원, 틀니 1,500,000원

- 건강보험가입자 본인부담액(30%) : 임플란트 363,600원/개, 틀니 450,000원

- 취약계층 본인부담액(10~20%) : 임플란트 242,400원/개, 틀니 225,000원

\* 취약계층 : 의료급여 대상자, 차상위 본인부담경감대상자

### ○ 지원절차

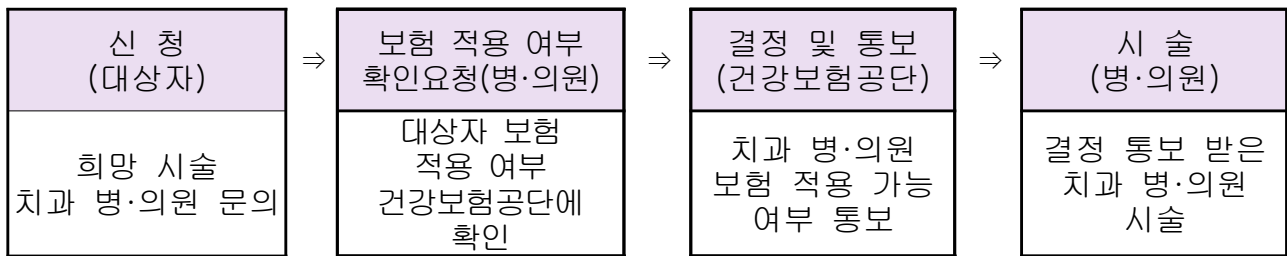

※ 임플란트 시술 전 치과에 임플란트적용 가능 여부 문의, 시술 후 적용 불가능

문의처 ☎ 390-8397 (보건소 건강정책팀)

### 협조사항

(담당자 : 김영란 운영팀장 ☎ 390-7935)

주민들에게 홍보해 주시기 바랍니다.

# ***M E M O***