

북일면 - 제16호

2023. 8. 25.(금) 10:00

북 일 면 이 장 회 보

여름철 견고 싶은 숲길

장성호 명품 숲길 전남 최우수 선정!



북일면 행정복지센터

목 차

【총무팀】

1. 「제46회 장성군민의 상」 선발 계획 안내 4
2. 2024년 버스승강장 신설·보수 대상지 조사 안내 5
3. 9월 공연 「크로스오버 콘서트 하모니」 안내 5
4. 8월 문화가 있는 날 무료 영화「범죄도시3」안내 6
5. 마을 관련 행사 등 알림 협조 6
6. 장성군민 안전보험 안내 7

【맞춤형복지팀】

1. 재활용품 품목별 수거 활성화 참여 안내 8
2. 우리동네 복지기동대 운영 안내 9
3. 2023년 고독사 위험군 실태조사 안내 9
4. 2023년 여성청소년 생리용품 바우처 지원 안내 10

【산업팀】

1. 2023년 농작물 생산비 절감 지원사업 안내(추가) 11
2. 2024년 LPG용기 사용가구 시설개선사업 신청 홍보 11
3. 2023년 여성농업인 등 전동차 구입 지원사업 홍보 15
4. 「농지법」개정에 따른 임대수탁사업 대상농지 요건 변경 안내 15
5. 농산물 직거래 택배비 지원사업 신청 안내(3분기) 16
6. 불법주정차 주민신고제 확대 시행 홍보 14
7. 불법주정차 단속 사전 문자알림 서비스 시행 홍보 15

【민원팀】

1. 2023년 주민등록사실조사 안내	16
2. 주민등록증 무료 재발급 안내	17
3. AI 프로필 사진 주민등록증 발급 사용 불가 안내	17
4. 2023 정기분 주민세 납부 안내	19

【북일보건지소】

1. 2023년 대상포진 예방접종 안내	20
2. 2023년 어르신 폐렴구균 예방접종 안내	20
3. 비브리오패혈증 예방수칙	21
4. 온열질환 예방수칙	22
5. 레지오넬라증 예방수칙	23
6. 수인성·식품매개감염병 예방수칙	24

총무팀(6건)

1 「제46회 장성군민의 상」선발 계획 안내

- 인 원 : 각 부문상 1명 이내
- 분 야 : 5개 부문

부 문	공 적 분 야
교 육 · 문 화 · 예 술 부 문	교육과 육영, 문화예술, 자연인문과학분야
사 회 복 지 및 체 육 부 문	사회사업(효행자, 선행자)·노동후생·언론·체육진흥분야
향 토 방 위 부 문	향토·직장방위와 공안질서 및 안보분야
산 업 경 제 부 문	광산업·상공업·광공업개발과 기술진흥사업분야
농 업 부 문	농업·임업·축산업·원예·특용작물·유통 및 가공분야

- 추천기간 : 2023. 7. 19.(수) ~ 9. 1.(금) / 45일간
- 추 천 자 : 기관·단체의 장, 읍·면장, 개인
 - * 개인추천 시 세대주 20인 이상 연서추천 필요
- 추천 시 제출서류
 - 추천서(별도 서식)와 이력서 각 2부
 - 공적조서와 필요한 증빙서류 각 2부
- 수여일(예정) : 10. 5.(목) 장성군민의 날 기념식장
- 접 수 처 : 장성군 총무과(서무후생팀)

협조사항

(담당자: 박진희 ☎ 390-7913)

해당 주민들이 추천될 수 있도록 홍보 바랍니다.

② 2024년 버스승강장 신설·보수 대상지 조사 안내

- 목 적 : 버스 이용객들의 불편 해소 및 안전한 교통환경 제공
- 조사기간 : 2023. 8. 30.(수)까지
- 조사서식

노선명	위 치	마을대표 (연락처)	수혜대상현황 (인구/가구수)	버 스 운행빈도	비 고

협조사항

(담당자: 정창래 ☎ 390-7912)

해당 마을에서는 기한 내 신청해주시기 바랍니다.

③ 9월 공연「크로스오버 콘서트 하모니」안내

- 일 시 : 2023. 9. 5.(화) 19:00
- 장 소 : 문화예술회관 대공연장
- 관람연령 : 만7세 이상 관람가
- 예 매 : 2023. 8. 24.(목) 오전 9시부터
 - 인 터 넷 : 장성군청 누리집 문화예술회관 접속 예약
 - 전 화 : 잔여좌석 확인 후 예약
- 관 랐 료 : 5,000원(어린이, 학생, 경로우대, 장애인 등 50% 할인)

협조사항

(담당자 : 강정인 총무팀장 ☎ 390-7911)

관심 있는 주민분들에게 홍보 바랍니다.

④ 8월 문화가 있는 날 무료 영화「범죄도시3」안내

- 영 화 명 : 범죄도시3
- 공 연 일 : 2023. 8. 29.(화) 19시
- 장 소 : 문화예술회관 대공연장
- 관람연령 : 15세 이상 관람가
- 관 람 료 : 선착순 무료입장

협조사항

(담당자 : 강정인 총무팀장 ☎ 390-7911)

관심 있는 주민분들에게 홍보 바랍니다.

⑤ 마을 관련 행사 등 알림 협조

- 마을 총회 등 각종 회의, 단체 관광, 잔치 등
- 주요인사 방문, 각종 미담(기부, 자원봉사), 애경사, 각종 행사 등
- 각종 사건·사고 등 재난사항(화재, 산불, 교통사고)

협조사항

(담당자 : 강정인 총무팀장 ☎ 390-7911)

각종 마을행사 시 총무팀 또는 마을 담당직원에게 연락 바랍니다.

장성군민이면 누구나 보장받는



장성군민 안전보험

- 보장기간** 2023. 2. 1. ~ 2024. 1. 31.
- 보장대상** 장성군에 주민등록을 둔 모든 군민(등록외국인 포함)
- 보험료** 장성군에서 일괄 자동 납부 완료
- 신청기한** 사고일로부터 3년 이내 신청
- 신청방법** 피해 입은 본인(가족)이 보험사 신청
- 신청문의** 한국지방재정공제회 (1577-5939)
DB손해보험 (1588-0100)
- 기타사항** 타 보험과 관계없이 중복 보상,
15세미만 사망 담보 제외

보험사(문의처)	보장항목	보장내용	보장금액
한국지방재정공제회 (1577-5939)	자연재해 사망	자연재해(일사병, 열사병 포함)로 인해 사망한 경우	2,000만원
	폭발·화재·붕괴 상해사망	폭발, 화재, 붕괴 사고로 인해 사망한 경우	2,000만원
	폭발·화재·붕괴 상해후유장해	폭발, 화재, 붕괴 사고로 인해 상해후유장해가 발생한 경우	2,000만원 한도
	뺑소니·무보험차 상해사망	뺑소니, 무보험차에 의한 사고로 인해 사망한 경우	2,000만원
	뺑소니·무보험차 상해후유장해	뺑소니, 무보험차에 의한 사고로 인해 상해후유장해가 발생한 경우	2,000만원 한도
	대중교통이용중 상해사망	대중교통 이용 중 교통사고로 인해 사망한 경우	2,000만원
	대중교통이용중 상해후유장해	대중교통 이용 중 교통사고로 인해 상해후유장해가 발생한 경우	2,000만원 한도
	강도상해사망	강도에 의해 발생한 사고의 직접적인 결과로 사망한 경우	2,000만원
	강도상해후유장해	강도에 의해 발생한 사고의 직접적인 결과로 상해후유장해가 발생한 경우	2,000만원 한도
	스쿨존 교통사고 부상 치료비	만 12세 이하 어린이가 어린이보호구역에서 교통사고로 상해를 입은 경우	2,000만원 한도 (부상 1등급~5등급)
	농기계사고 상해사망	농기계로 인한 사고의 직접적인 결과로 사망한 경우	2,000만원
	농기계 사고 상해후유장해	농기계로 인한 사고의 직접적인 결과로 상해후유장해가 발생한 경우	2,000만원 한도
	익사사고 사망	익사 사고로 인해 사망한 경우 (질병으로 인한 사망은 제외)	2,000만원
	실버존 사고 치료비	만 65세 이상인 자가 노인보호구역에서 교통사고로 상해를 입은 경우	2,000만원 한도 (부상 1등급~5등급)
사회재난 사망	「재난안전법」 제3조 제1호 나목에 따른 사회재난으로 사망한 경우(감염병 제외)	1,000만원	

보험사(문의처)	보장항목	보장내용	보장금액
DB손해보험 (1588-0100)	급성감염병 사망	급성감염병으로 인해 사망한 경우 (15세 미만, 80세 이상 제외)	300만원
	개물림사고응급실 내원 진료비	개물림 사고의 직접적인 결과로 인해 응급실에서 내원 진료를 받았을 경우	20만원

※ 보장사항에 관해서는 보험사 약관에 의합니다.



장성군청 재난안전과 061)390-7019, 읍면행정복지센터

맞춤형복지팀(4건)

① 재활용품 품목별 수거 활성화 참여 안내

- 기 간 : 2023. 1 ~ 12월
- 수거장소 : 북일면 맞춤형복지팀
- 내 용

구분	용량	개수	인센티브(물품)	비고
폐건전지	모든규격	20	종량제봉투(20L) 1매	예산 소진시 인센티브 조기 종료
투명페트병	모든용량	20		
종이팩 (우유팩, 두유팩)	200ml	20	두루마리 화장지 1롤	
	500ml	15		
	1 L	10		

- 종이팩(우유팩) 배출방법
 - 내용물을 비우고 세척 및 건조 후 배출
 - 노끈으로 묶어서(20개씩) 마대에 담아서 교환
- 투명페트병 배출방법
 - 내용물 비우고 라벨 제거 후 상자나 봉지에 담아 제출

협조사항

(담당자 : 이현우 맞춤형복지팀장 ☎ 390-7915)

종이팩 및 폐건전지 분리배출 활성화에 참여할수 있도록 홍보바랍니다.

② 우리동네 복지기동대 운영 안내

○ 취약계층 생활불편 개선서비스 지원

- 지원대상 : 기초생활수급자, 차상위계층, 기타 취약가구
- 지원내용 : 가구당 재료(수리)비 최대 150만원 이내
 - ▶ 변기 수리, 청소, 도배, 장판, 전기·가스시설 개선, 보일러 수리 등

○ 생활안정 지원금 지급

- 지원대상 : 위기상황에 처한 가구 중 기준중위소득 100% 이하
금용(10백만원 이하), 재산(130백만원 이하) 이내 가구
- 지원내용

지원항목	1인 가구	2인 가구	3인 가구	4인 이상
생 계 비	40만원	50만원	60만원	70만원
의 료 비	○ 수술 및 입원비, 각종 검사 및 치료비, 입원치료 간병비* 지원 - 본인부담금 및 비급여 항목 1인당 50만원 이내			
주 거 비	25만원		40만원	

협조사항

(담당자 : 고제오 ☎ 390-7916)

위기에 처한 취약계층 대상자 발굴에 협조 부탁드립니다.

③ 2023년 고독사 위험군 실태조사 안내

- 조사기간 : 2023. 8. 21. ~ 9. 14.(25일간)
- 조사대상 : 사회적 고립 위험이 있는 1인 가구
 - 고립·은둔·알콜리즘, 우울증 등 청년 및 중·장년층 등
 - 주민등록은 없으나 실거주자 1인 가구 대상자
 - 단순히 독거노인을 고독사 위험군으로 파악하는 것 지양
- 조사내용 : 주거유형, 가구특성, 필요서비스 등

협조사항

(담당자 : 고제오 ☎ 390-7916)

마을에 고독사 위험 가구가 있는지 알려 주시기 바랍니다.

④ 2023년 여성청소년 생리용품 바우처 지원 안내

- 신청대상 : 만9세~24세 여성청소년 중 생계·의료·주거·교육 수급자, 차상위계층 또는 한부모가족 지원대상자
- 신청기한 : 2023. 12. 15.(금)까지
- 지원금액 : 월 13,000원 / 반기별(1월,7월) 바우처 지급
- 신청방법 : 주민등록지 면사무소 또는 온라인 신청 (<http://www.bokjiro.go.kr>)

협조사항

(담당자 : 고아라 ☎ 390-7917)

수급자, 차상위, 한부모 지원 대상자 중 생리용품 지원이 필요한 여성 청소년들에게 홍보 부탁드립니다.

산업팀(7건)

① 2023년 농작물 생산비 절감 지원사업 안내(추가)

- 신청기간 : 2023. 8. 30.(수)까지
- 사업내용 및 지원비율

연번	세부 사업	단가 (천원)	지원내용	지원대상	비고
1	광역살포기	200,000	광역살포기 구입	관내 들녘별 벼 50ha 이상, 밭작물(논콩 포함) 10ha 이상 공동방제 계약을 체결한 농협 또는 농업(법)인	보조 50% 자담 50%
2	농업용 드론	20,000	농업용 드론 구입		
3	곡물건조기	26,000	곡물건조기 구입 설치	벼, 맥류 등 재배면적이 최소 5ha 이상으로 곡물건조기를 공동으로 이용할 수 있는 농업인 단체 농업인	
4	토종농산물 육성	2,650	토종농산물 생산 비용	농업인, 작목반, 영농조합법인, 농업회사법인 등	보조 100%

협조사항

(담당자: 윤보라 ☎ 390-7919)

주민들에게 홍보 바랍니다.

② 2024년 LPG용기 사용가구 시설개선사업 신청 홍보

- 신청기간 : 2023. 9. 1.(금)까지
- 사업대상 : LPG용기 사용가구(주택만 해당)
- 사업내용 : LPG호스를 금속배관으로 교체, 퓨즈콕 등 안전장치 설치
- 시설개선 : 가구당 시설개선비 275천원 기준 **자부담 5만원**
- 신청방법 : 북일면사무소 산업팀 전화 또는 방문 접수

협조사항

(담당자: 윤보라 ☎ 390-7919)

주민들에게 홍보 바랍니다.

③ 2023년 여성농업인 등 전동차 구입 지원사업 홍보

- 신청기간 : 2023. 8. 30.(수)까지
- 지원대상 : 관내 1년 이상 거주 경영체등록 농업인(여성농업인 우선지원)
- 지원기종 : 전기자전거 및 전동차(이륜&삼륜), 소형전기운반차 (농기계), 안전장비(헬멧) 등
- 지원내용 : 전기자전거 최대 1,000천원, 전동차 및 전기운반차 최대 3,500천원
- 의무사항
 - 도로교통법 시행규칙 제53조에 의거 제2종 원동기장치자전거면허, 제2종 소형면허(이륜자동차) 등 운전면허 획득 의무 (소형전기운반차는 제외)
 - 전동차 주행 중 안전사고에 따른 농업인의 신체상·재산상의 경제적 손실보상을 위한 책임보험 가입 의무 (소형전기운반차는 농기계종합보험)

협조사항

(담당자: 윤보라 ☎ 390-7919)

주민들에게 홍보 바랍니다.

④ 「농지법」개정에 따른 임대수탁사업 대상농지 요건 변경 안내

- 시행일자 : 2023. 8. 16.(수)부터
- 개정내용 : 한국농어촌공사에 임대수탁할 수 있는 농지 요건 개정
 (기존) 임대수탁사업의 수탁 요건
 (개정) 개인이 3년 이상 소유한 농지를 공사에 위탁가능

구 분	기 준	개 정
위탁요건	개인 소유한 농지	개인 소유한 농지 중 3년이상 소유한 농지

협조사항

(담당자: 이정현 ☎ 390-7920)

대상자 분들에게 홍보 바랍니다.

⑤ 농산물 직거래 택배비 지원사업 신청 안내(3분기)

- 신청기간 : 2023. 9. 6.(수)까지
 - 접수처 : 북일면 행정복지센터 산업팀
 - 지원대상 : 장성군에 주소를 두고 실거주하는 생산자단체 회원,
GAP인증농가, 친환경농산물 인증농가, 농업기술센터 등록된 연구회
 - 농지원부상 세대를 같이하는 참여 농가는 1농가로 간주(농가주 신청)
 - 지원금액 : **4천원 이내/건당(농가당 연간 최대 300천원 이내)**
 - 2개 이상 가입 생산자 단체 회원일 경우라도 300천원 한도 내 지급
 - 사업량 신청 초과 시 친환경인증 및 GAP인증농가 우선 선정
 - 지원내용 : 관외 지역에 발송한 농산물 택배비 지원
 - 대상품목
 - **친환경농산물 또는 GAP 인증농가 : 인증 품목**
 - 생산자단체 회원 : 직접 생산한 해당 품목의 농산물 및 1차 농산가공품(즙, 꿀
ex) 포도작목반 회원의 경우 포도 및 포도즙 가능하나 사과, 배 등 타 농산물 불가
 - ※ 제외 : 축산물(계란, 육류 등)
 - 제출서류 : 택배발송대장(전산출력물), 통장사본, 인증서류(GAP, 친환경)
- * 2023. 6. 1. ~ 2023. 8. 31. 택배발송대장 제출**

협조사항

(담당자: 이정현 ☎ 390-7920)

대상자 분들에게 홍보 바랍니다.

⑥ 불법주정차 주민신고제 확대 시행 홍보

○ 개 요

- 2023년 7월부터「불법주정차 주민신고제」신고대상이 기존 5대 불법주정차 금지구역과“인도”을 포함한 6대 구역으로 확대(2023. 7월 계도기간)

○ 불법주정차 주민신고제

- 안전신문고 앱으로 불법주정차를 요건에 맞게 신고하면 현장단속 없이 과태료를 부과하는 제도

- 신고대상 : 5대 불법 주정차 금지구역(기존) + 인도(확대)

① 횡단보도 위 및 정지선 침범 ② 교차로 모퉁이 5m 이내

③ 소방시설 주변 5m 이내 ④ 버스정류소 10m 이내

⑤ 어린이 보호구역(초등학교 정문 앞 도로, 평일 08 ~ 20시)

⑥ 인도(보도) : 인도와 차도가 명확히 구분되는 경우

○ 신고방법 및 요건 : 안전신문고(스마트폰 앱) 이용, 연중 24시간

- 1분 이상 간격의 동일한 위치에서 촬영한 사진 2장 이상
- 위반장소와 차량번호가 식별 가능하고 촬영 시간이 표시되어야 함

○ 주정차 훌쩍제 구간 내 운영방법(장성읍 중앙로, 황룡면 시가지)

구 분	주정차 훌쩍제 정차가능 구간	주정차 훌쩍제 정차금지 구간	비고
5대 불법주정차 금지구역	과태료 부과	과태료 부과	
인도(보도)	과태료 부과 유예	과태료 부과	

협조사항

(담당자: 윤보라 ☎ 390-7919)

주민들에게 홍보 바랍니다.

7] 불법주정차 단속 사전 문자알림 서비스 시행 홍보

- 시행시기 : 2023년 8월
- 시행지역 : 장성군 관내 불법주정차 무인CCTV 단속구역
- 서비스 내용
 - 무인CCTV 1차 촬영 후 문자알림 서비스 신청자에게 문자로 안내
- 서비스 대상
 - 문자알림 서비스를 신청한 차량 운전자(거주지와 무관)
- 문자알림 신청

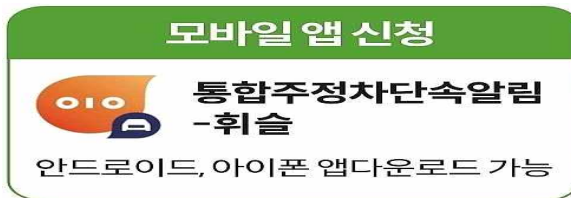

- 유의사항
 - 시스템 오작동 및 오류로 인한 문자 미수신 시에도 과태료 부과
⇒ 서비스 신청사유로 감면처리되지 않음
 - 시스템 오류 및 이동통신사의 사정으로 문자알림서비스가 원활하게 이루어지지 않을 수도 있음
 - 단속시스템의 특성으로 인한 주행중인 차량 또는 오인식으로 서비스 제공이 원활하지 않을 수 있음
 - 서비스 제외대상 : 스마트폰 앱에 의한 주민신고, 주정차 계도요원 단속, 경찰서 등에 의해 단속된 차량은 사전알림 서비스가 제공되지 않음

협조사항

(담당자: 윤보라 ☎ 390-7919)

주민들에게 홍보 바랍니다.

민원팀(4건)

① 2023년 주민등록사실조사 안내

○ 조사기간 : 2023. 7. 17.(월) ~ 10. 31.(화)

- 비대면·디지털조사 : 7. 24. ~ 8. 20.

- 방문조사 : 8. 21. ~ 10. 10.

○ 조사대상 : 모든세대 확인이 원칙(중점조사대상은 방문조사 실시)

※ 중점조사 대상

- 복지취약계층의 주민등록지 실거주 여부

- 사망의심자의 생존여부

- 장기 미인정결석 및 학령기 미취학아동 실태조사

- 100세이상 고령자의 생존여부

- 5년 이상 장기 거주불명자 조사

※ 주민등록 사실조사와 연계하여 출생미등록아동 신고기간 운영
(7.17~10.31)

【세대별명부는 비대면·디지털조사 완료 후 배부 예정】

협조사항

(담당자 : 조요섭 ☎ 390-7923)

기간 내에 조사가 완료될 수 있도록 홍보 바랍니다.

② 주민등록증 무료 재발급 안내

- 신청대상 : 2006. 11. 1. 이전 발급 또는 자연 마모(사진 및 글씨 등)
- 신청방법 : 최근 6개월 이내 사진 지참하여 가까운 주민센터 방문
- 유의사항 : **사용중인 주민등록증 반납 후 무료 재발급 가능**

협조사항

(담당자 : 조요섭 ☎ 390-7923)

대상자가 재발급 받을 수 있도록 홍보 바랍니다.

③ AI 프로필 사진 주민등록증 발급 사용 불가 안내

- artificial intelligence(인공지능)를 이용 과도한 보정을 한 사진 등(주민등록법 시행규칙) 제9조에 따른 규격에 적합하지 않은 사진으로 발급 신청하는 경우 보완 요구 대상임

협조사항

(담당자 : 조요섭 ☎ 390-7923)

이러한 사례가 발생하지 않도록 적극 홍보 바랍니다.

AI 프로필 사진 등 과도한 보정으로

**본인확인이
어려운 사진**은
주민등록증용으로
사용할 수 없습니다

“과도한 보정 사진,
합성 사진 불가”



주민등록법 시행규칙 제9조에 따라 본인확인이 어려운 경우,
담당공무원이 보완을 요구할 수 있습니다.



사진 원본 ○

AI 사진 보정 후 ✕



사진 원본 ○

AI 사진 보정 후 ✕



행정안전부

④ 2023 정기분 주민세 납부 안내

- 과세기준일 : 2023. 7. 1.
- 납세의무자
 - 관내에 주소(외국인 경우에는 체류지)를 둔 개인(세대주)
 - 제외 대상
 - 세대원
 - 납세의무자와 체류지가 동일하고 외국인등록표에 가족으로 등록된 자
 - 납세의무자의 직계비속으로서 미혼인 30세 미만의 사람
- 비과세 대상
 - 국민기초생활보장법에 따른 수급자
 - 출입국 관리법에 따른 외국등록 한 날부터 과세기준일 현재 1년이 경과되지 아니한 외국인
 - 민법에 따른 미성년자(미성년자와 아닌 자와 세대를 구성한 경우 제외)
- 납부기한 : 2023. 8. 31.(목)까지

협조사항

(담당자 : 조요섭 ☎ 390-7923)

기간 내에 납부가 완료될 수 있도록 홍보 바랍니다.

보건지소(6건)

감염병관리팀

2023년 대상포진 예방접종 안내

□ 개 요

- 기 간 : 2023. 1. ~ 12.
- 접종대상 : 장성군에 6개월 이상 주민등록을 둔 65세 이상 어르신
- 접종장소 : 28개소(보건소 1, 보건지소 10, 병·의원 17)
 - 65세 이상 기초생활수급자차상위계층 : 보건소·보건지소 접종
 - 65세 이상 어르신 : 관내 장성병원 외 16개소 접종
- 지원내용
 - 65세 이상 어르신 : 본인부담금 70% 지원(13만원 이내)
 - 65세 이상 기초생활수급자·차상위계층 : 무료

문의처 ☎ 390-8353, 8337 (보건소 감염병관리팀)

감염병관리팀

2023년 어르신 폐렴구균 예방접종 안내

□ 개 요

- 기 간 : 2023. 1. ~ 12.
- 접종대상 : 65세 이상 어르신(1958. 12. 31. 이전 출생자)
- 접종백신 : 폐렴구균 23가 다당 백신(PPSV23) / 1회 지원
- 접종기관 : 전국 보건소·보건지소 및 위탁의료기관
 - 준비물 : 신분증 지참
- 접종비용 : 무료

문의처 ☎ 390-8353, 8337 (보건소 감염병관리팀)

비브리오패혈증 예방수칙

1. 비브리오패혈증이란?

- 비브리오 패혈균(Vibrio vulnificus) 감염에 의한 급성 패혈증으로 오염된 어패류를 생식하거나 상처 난 피부가 오염된 바닷물에 접촉할 때 감염되는 감염증

2. 비브리오패혈증 주요증상

- 급성 발열, 오한, 혈압 저하, 복통, 구토, 설사 등의 증상이 동반되고 증상 발현 후 24시간 내 피부 병변이 발생

3. 예방수칙



문의처 ☎ 390-7175 (보건소 감염병대응팀)

온열질환 예방수칙

1. 온열질환이란?

○ 열에 장시간 노출되는 경우 두통, 어지럼, 근육경련, 피로감 의식저하 등의 증상

2. 온열질환 응급조치

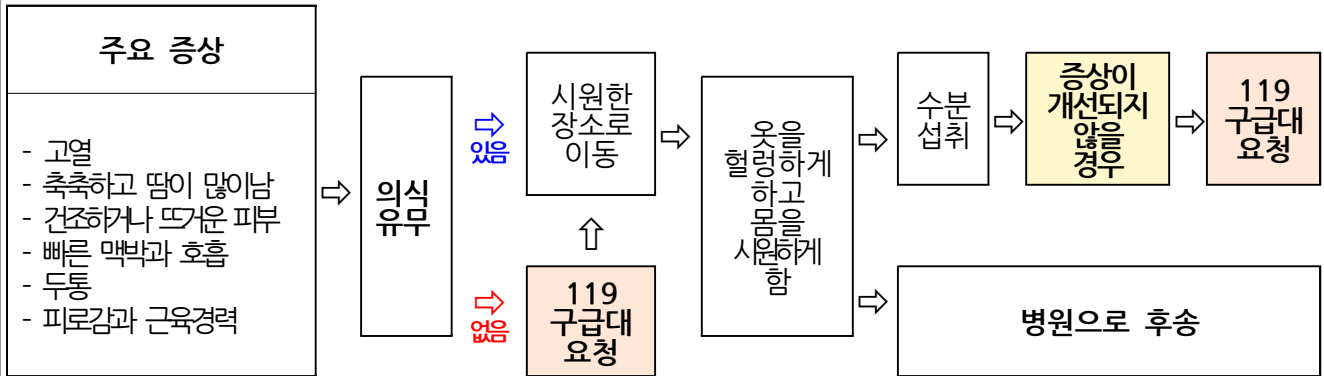

3. 폭염이란?

○ 매우 심한 더위를 뜻하며 인체에 큰 영향을 미쳐 재해 발생의 우려가 있을 때

폭염 주의보	- 일 최고체감온도 33℃이상인 상태가 2일이상 지속될것이 예상될 때 - 급격한 체감온도 상승 또는 폭염 장기화 등으로 중대한 피해발생이 예상될 때
폭염 경보	- 일 최고체감온도 35℃이상인 상태가 2일이상 지속될것이 예상될 때 - 급격한 체감온도 상승 또는 폭염 장기화 등으로 광범위한 지역에서 중대한 피해발생이 예상될 때

※기상청「예보업무규정」 특보의 발표기준

4. 폭염대비 건강수칙

- 시원하게 지내기
 - 샤워 자주하기, 헐렁하고 밝은색의 가벼운 옷 입기, 외출 시 햇볕 차단하기
- 물 자주 마시기
 - 갈증을 느끼지 않아도 규칙적으로 물 자주 마시기
- 더운 시간대(낮 12시~ 오후 5시)에는 야외활동 자제하고, 시원한 곳에 머물기
- 매일 기온 확인하기
 - 기온, 폭염특보 등 기상상황을 수시로 확인하기

문의처 ☎ 390-7175 (보건소 감염병대응팀)

레지오넬라증 예방수칙

1. 레지오넬라증이란?

- 병원성 레지오넬라균(Legionella species) 감염에 의한 급성 호흡기 질환

2. 레지오넬라증 감염경로

- 레지오넬라균이 작은 물방울 입자 형태로 호흡기를 통해 인체에 흡입되어 감염이 발생
 - 주요 감염원은 냉각탑수, 건물의 냉·온수, 목욕탕 욕조수 등의 인공수계시설

3. 레지오넬라증 주요증상

- 폐렴형: 두통, 근육통, 허약감, 고열, 오한 등 비특이적 증상
마른기침, 복통, 설사 등이 동반됨
- 독감형: 짧은 잠복기의 급성 발열성 질환, 특별한 치료없이 2~5일 내 회복

레지오넬라증 예방법

대형 건물의 냉각탑수, 에어컨디셔너, 샤워기, 중증 호흡 치료기기, 수도꼭지, 장식분수, 분무기 등의 레지오넬라 균 증식을 억제 하는 것이 가장 효과적
냉각탑 청소 및 소독을 주기적으로 시행

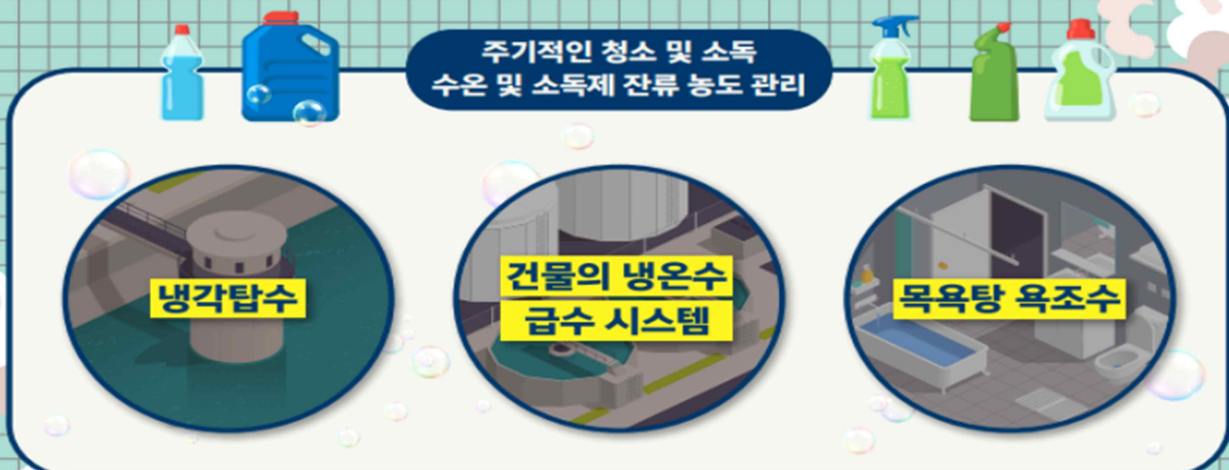

문의처 ☎ 390-7175 (보건소 감염병대응팀)

수인성·식품매개감염병 예방수칙

□ 수인성·식품매개감염병이란?

- 병원성 미생물(바이러스) 또는 독성물질에 오염된 물 또는 식품섭취로 인하여 복통, 설사, 구토 등의 위장관증상이 주로 발생하는 질환

□ 수인성·식품매개감염병 의심 시 행동요령

- 의료기관 내원 후 진료받기
- 2명이상 집단 발생 시 보건소로 신고



여름철, **수인성** 지켜주세요!

수인성·식품매개 감염병 예방수칙

01. 올바른 손씻기 6단계

흐르는 물에 **30초 이상 비누로** 손 씻기

손바닥 	손등 	손가락 사이 	두 손 모아 	엄지 손가락 	손등 밀 
---	--	--	--	---	--

02



음식은 충분히 익혀 먹기

03



물은 끓여 마시기

04



채소 과일은 깨끗한 물에 씻거나 껍질 벗겨 먹기

05



설사 증상이 있는 경우 음식 조리 및 준비하지 않기

06



위생적으로 조리하기

07



생선·고기·채소 도마 분리 사용
칼, 도마는 조리 후 소독하기

문의처 ☎ 390-7175 (보건소 감염병대응팀)

협조사항

(담당자 : 김영란 운영팀장 ☎ 390-7935)

주민들에게 홍보 바랍니다.

M E M O

M E M O