

북일면 - 제15호

2023. 8. 10.(목) 10:00

북 일 면 이 장 회 보

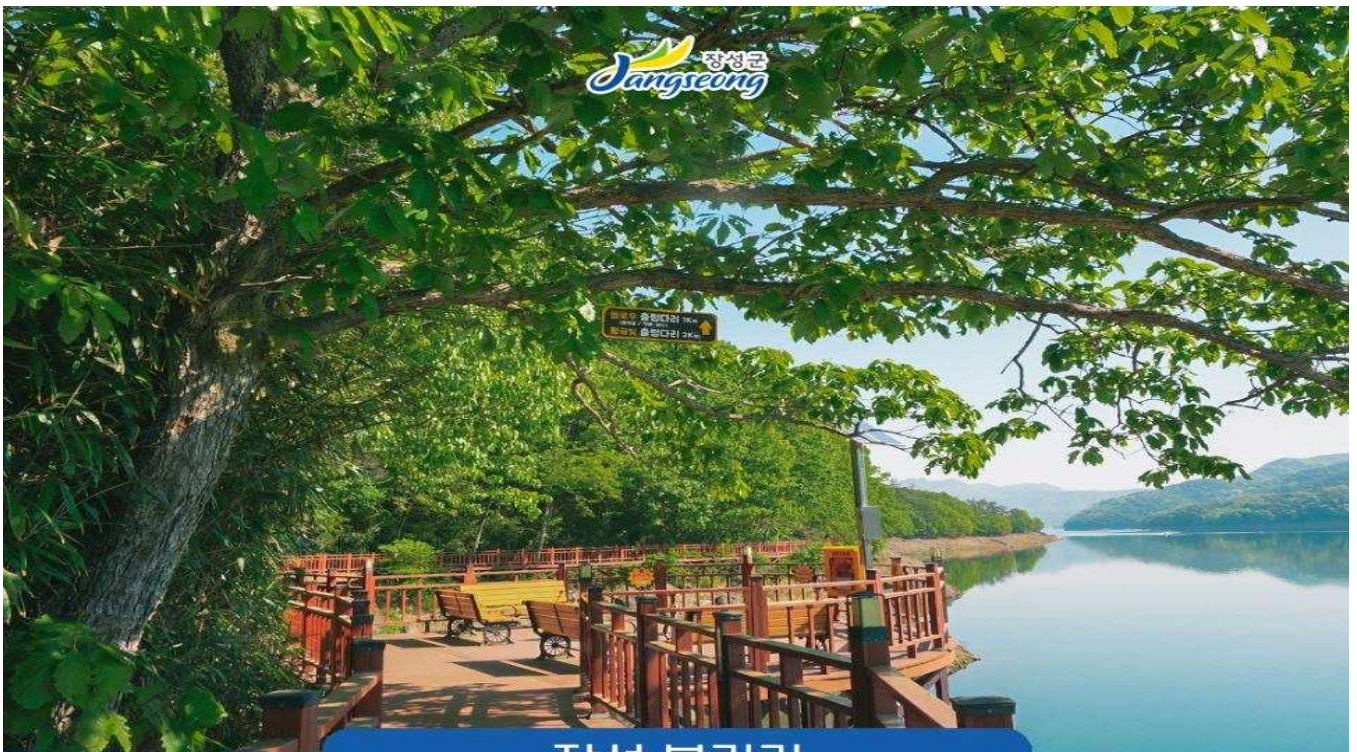

장성 볼거리

여름이 부른다, 장성호 수변공원으로!

여름날 장성호의 시원한 호수바람을 맞으며 여유롭게 걸어보아요!

장성군
Jangseong
북일면 행정복지센터

목 차

【총무팀】

1. 「제46회 장성군민의 상」선발 계획 안내 4
2. 2023 장성 어울림 음악회「썸머뮤직페스타」안내 5
3. 8월 어린이 공연 뮤지컬「삼양동화」안내 6
4. 『2023년도 21세기 장성아카데미 8월 강연』안내 6
5. 2023년 하반기 전남청년 문화복지카드 추가 접수 안내 7
6. 마을 관련 행사 등 알림 협조 7

【맞춤형복지팀】

1. 재활용품 품목별 수거 활성화 참여 안내 8
2. 우리동네 복지기동대 운영 안내 9
3. 2023년 노인 성인용 보행기 지원사업 9
4. 긴급복지 지원 안내 10

【산업팀】

1. 2024년 농업에너지이용 효율화사업(신재생에너지시설) 신청 안내 11
2. 2024년 스마트팜 ICT융복합확산사업 신청 안내 11
3. 불법주정차 주민신고제 확대 시행 12
4. 불법주정차 단속 사전 문자알림 서비스 시행 13
5. 2023년도 맥류(보리, 호밀) 정부보급종 신청 안내 14
6. 2023년도 씨감자 보급종 추가 공급량 신청 안내 15
7. 2023년 한국농업기술진흥원 맥류 종자 신청 안내 15

【민원팀】

- 1. 2023년 주민등록사실조사 안내 16
- 2. 주민등록증 무료 재발급 안내 17
- 3. AI 프로필 사진 주민등록증 발급 사용 불가 안내 17

【북일보건지소】

- 1. 2023년 대상포진 예방접종 안내 19
- 2. 2023년 어르신 폐렴구균 예방접종 안내 19
- 3. 비브리오패혈증 예방수칙 20
- 4. 온열질환 예방수칙 21
- 5. 레지오넬라증 예방수칙 22
- 6. 수인성·식품매개감염병 예방수칙 23

총무팀(6건)

① 「제46회 장성군민의 상」 선발 계획 안내

- 인 원 : 각 부문상 1명 이내
- 분 야 : 5개 부문

부 문	공 적 분 야
교 육 · 문 화 · 예 술 부 문	교육과 육영, 문화예술, 자연·인문과학분야
사 회 복 지 및 체 육 부 문	사회사업(효행자, 선행자)·노동·후생·언론·체육진흥분야
향 토 방 위 부 문	향토·직장방위와 공안질서 및 안보분야
산 업 경 제 부 문	광산업·상공업·광공업개발과 기술진흥사업분야
농 업 부 문	농업·임업·축산업·원예·특용작물·유통 및 가공분야

- 추천기간 : 2023. 7. 19.(수) ~ 9. 1.(금) / 45일간
- 추 천 자 : 기관·단체의 장, 읍·면장, 개인
 - * 개인추천 시 세대주 20인 이상 연서추천 필요
- 추천 시 제출서류
 - 추천서(별도 서식)와 이력서 각 2부
 - 공적조서와 필요한 증빙서류 각 2부
- 수여일(예정) : 10. 5.(목) 장성군민의 날 기념식장
- 접 수 처 : 장성군 총무과(서무후생팀)

협조사항

(담당자: 박진희 ☎ 390-7913)

해당 주민들이 추천될 수 있도록 홍보 바랍니다.

② 2023 장성 어울림 음악회「썸머뮤직페스타」안내

- 행사기간 : 2023. 8. 14.(월) ~ 8. 15.(화) / 2일간
- 주요내용 : 락&포크 공연, 바닥분수, 체험, 먹거리 등



2023 장성 어울림 음악회

썸머뮤직페스타

8.14 (월) 부대공연 18:00 ~ 21:00
색소폰 · 통기타 · 줌바댄스 · 더블루이어즈 · 현장노래방

8.15 (화) 락 앤 포크 콘서트 18:00 ~ 21:30

 노브레인	 비아스	 삼무대 군악대 밴드	
 여행스케치	 마로니에	 김희진	 엄지애

물놀이장
바닥분수 10:00-18:00
체험

낭만PUB
간단먹거리 10:00-22:00
감성포토존

*현장이벤트 : 함동수상레저타운 워터파크 할인권

2023.8.14 - 8.15
장성군 삼계면 삼무평화공원

주관  장성군

협조사항

(담당자 : 강정인 총무팀장 ☎ 390-7911)

관심 있는 주민분들에게 홍보 바랍니다.

③ 8월 어린이 공연 뮤지컬 「삼양동화」 안내

- 영 화 명 : 명랑동화 뮤지컬 “삼양동화”
- 공 연 일 : 2023. 8. 19.(토) 11시, 15시
- 장 소 : 문화예술회관 대공연장
- 관람연령 : 24개월 이상 관람가
- 예 매 : 2023. 8. 7.(월) 오전 9시부터
 - 인 터 넷 : 장성군청 누리집 문화예술회관 접속 예약
 - 전 화 : 잔여좌석 확인 후 예약(☎ 390-8599)
- 관 람 료 : 2,000원(어린이, 학생, 경로우대, 장애인 등 50% 할인)

협조사항

(담당자 : 강정인 총무팀장 ☎ 390-7911)

관심 있는 주민분들에게 홍보 바랍니다.

④ 『2023년도 21세기 장성아카데미 8월 강연』안내

- 일 시 : 2023. 8. 17.(목) 16:00 ※ 식전공연 : 16:00~16:30
- 강 연 자 : 양정무 한국예술종합학교 교수
- 주 제 : 『르네상스 대가들의 라이벌 열전』
- 장 소 : 문화예술회관 소공연장
- 참여방법
 - 현 장 강 연 : 누구나 참여(선착순 입장)
 - 현장사전예약 : 인터넷(장성군 홈페이지) 또는 전화(☎ 390-8577)
 - ※ 인터넷 : 군 홈페이지 → 통합예약시스템 → 교육/강좌 → 장성아카데미
 - 온라인 신청 : 누구나 시청(장성군 공식 유튜브)

협조사항

(담당자 : 강정인 총무팀장 ☎ 390-7911)

관심 있는 주민분들에게 홍보 바랍니다.

5] 2023년 하반기 전남청년 문화복지카드 추가 접수 안내

- 접수기간 : 2023. 8. 31.(목)까지
- 지원대상 : 도내 2년 이상 거주 청년
 - 공고일 기준 2년 이상 거주(2021. 8. 1. 이전 도내 주소자)
 - 1995~2004년도 출생자
- 지원금액 : 1인당 연 최대 20만원
- 지원내용 : 공연관람, 학원수강 등 문화복지비(체크카드 포인트 지급)

협조사항

(담당자: 박진희 ☎ 390-7913)

마을 청년들에게 홍보 바랍니다.

6] 마을 관련 행사 등 알림 협조

- 마을 총회 등 각종 회의, 단체 관광, 잔치 등
- 주요인사 방문, 각종 미담(기부, 자원봉사), 애경사, 각종 행사 등
- 각종 사건·사고 등 재난사항(화재, 산불, 교통사고)

협조사항

(담당자 : 강정인 총무팀장 ☎ 390-7911)

각종 마을행사 시 총무팀 또는 마을 담당직원에게 연락 바랍니다.

맞춤형복지팀(4건)

① 재활용품 품목별 수거 활성화 참여 안내

- 기 간 : 2023. 1 ~ 12월
- 수거장소 : 북일면 맞춤형복지팀
- 내 용

구분	용량	개수	인센티브(물품)	비고
폐건전지	모든규격	20	종량제봉투(20L)1매	예산 소진시 인센티브 조기 종료
투명페트병	모든용량	20		
종이팩 (우유팩, 두유팩)	200ml	20	두루마리 화장지 1롤	
	500ml	15		
	1 L	10		

- 종이팩(우유팩) 배출방법
 - 내용물을 비우고 세척 및 건조 후 배출
 - 노끈으로 묶어서(20개씩) 마대에 담아서 교환
- 투명페트병 배출방법
 - 내용물 비우고 라벨 제거 후 상자나 봉지에 담아 제출

협조사항

(담당자 : 이현우 맞춤형복지팀장 ☎ 390-7915)

종이팩 및 폐건전지 분리배출 활성화에 참여할수 있도록 홍보바랍니다.

② 우리동네 복지기동대 운영 안내

○ 취약계층 생활불편 개선서비스 지원

- 지원대상 : 기초생활수급자, 차상위계층, 기타 취약가구
- 지원내용 : 가구당 재료(수리)비 최대 150만원이내
 - ▶ 변기 수리, 청소, 도배, 장판, 전기·가스시설 개선, 보일러 수리 등

○ 생활안정 지원금 지급

- 지원대상 : 위기상황에 처한 가구 중 기준중위소득* 100%이하
금용(10백만원이하), 재산(130백만원이하) 이내 가구
- 지원내용

지원항목	1인 가구	2인 가구	3인 가구	4인 이상
생 계 비	40만원	50만원	60만원	70만원
의 료 비	○ 수술 및 입원비, 각종 검사 및 치료비, 입원치료 간병비* 지원 - 본인부담금 및 비급여 항목 1인당 50만원 이내			
주 거 비	25만원		40만원	

협조사항

(담당자 : 고제오 ☎ 390-7916)

위기에 처한 취약계층 대상자 발굴에 협조 부탁드립니다.

③ 2023년 노인 성인용 보행기 지원사업

- 사업기간 : 2023. 1. 1. ~ 12. 31.(1년간)
- 지원대상 : 만 65세 이상의 보행 불편 어르신 중 아래 조건에 적합한자
 - ① 「국민기초생활 보장법」에 따른 기초생활수급자 및 차상위 계층
 - ② 「의료급여법」에 따른 의료급여 수급권자
 - ③ 장기요양등급외자(국민건강관리공단에서 정한 등급외자)
 - ④ 외부 신체 기능의 장애인*으로 등록되어있거나 의사 소견서를 제출하여 보행이 불편하다고 인정된 자
 - * 주민등록 생년월일(만 65세 생일이 속한 달의 1개월 전부터 사전신청 가능)
 - * 관절장애, 지체기능 변형 등의 장애(거동관련)
 - ⑤ 그 밖에 재해·상해·질병 등으로 보행이 불편한 어르신
- 지원내용 : 소득수준에 따라 보행기 구입비용 20만원 이내 차등지원

협조사항

(담당자 : 고아라 ☎ 390-7917)

많은 어르신들이 혜택을 받으실 수 있도록 안내 홍보바랍니다.

④ 긴급복지 지원 안내

- 신청 : 연중(※단, 의료비의 경우 퇴원 전 신청)
- 대상 : 갑작스러운 위기사유 발생으로 생계유지 등이 곤란한 가구
- 위기사유

1. 주소득자의 사망, 가출, 행방불명, 구금시설에 수용 등으로 소득을 상실한 경우
2. 중한 질병 또는 부상을 당한 경우
3. 가구구성원으로부터 방임 또는 유기되거나 학대 등을 당한 경우
4. 가정폭력 또는 성폭력을 당한 경우
5. 화재 또는 자연재해 등으로 인하여 거주하는 주택 또는 건물에서 생활하기 곤란한 경우
6. 보건복지부령에 따라 지자체 조례로 정한 사유가 발생한 경우
 - 소득활동 미미(가구원 간호·간병·양육), 기초수급 중자·미결정, 수도·가스 중단, 사회보험료·주택임차료 체납 등
7. 그 밖에 보건복지부 장관이 정하여 고시하는 경우
 - ① 주소득자와의 이혼, ② 단전된 때 ③ 주소득자 또는 부소득자의 휴·폐업·사업장의 화재 등 실질적인 영업곤란으로 생계 곤란, ④ 주소득자 또는 부소득자의 실직으로 생계 곤란, ⑤ 교정시설 출소자 생계 곤란, ⑥ 가족으로부터 방임·유기 또는 생계곤란 등으로 노숙을 하는 경우

○ 지원기준

- 소득 : 기준 중위소득 75%(4인 기준 4,050,720원)이하
- 재산 : 농어촌 130,000천 원 이하
- 금융재산 : 600만 원 이하(가구원수 별 차등 적용)
주거급여는 800만원 이하

○ 지급내용

종 류		지원금액(원)	기 준	비 고
위기상황 주급여	생계	1,620,200	4인	
	의료	3,000,000		
	주거	662,500	4인	
	해산	700,000		
	장제	800,000		
부가급여	교육	초 127,900 / 중 180,000 고 214,000 및 수업료·입학금		

협조사항

(담당자 : 고제오 ☎ 390-7916)

주민들에게 홍보 및 대상가구 신청안내 해 주시기 바랍니다.

산업팀(7건)

① 2024년 농업에너지이용 효율화사업 (신재생에너지시설) 신청 안내

- 신청기간 : 2023. 8. 16.(수)까지
- 사업대상자
 - 냉난방이 필요한 고정식 시설에서 채소·화훼·버섯류를 재배·생산하는 농업인·농업법인·생산자단체
 - 돼자닭오리 가축사육업 허가 또는 등록 농가(지열 및 폐열에 한함)
- 사업내용 : 신재생에너지시설(지열냉난방시설, 폐열재이용시설, 공기열냉난방시설, 목재펠릿난방기) 설치
- 지원비율

구 분		국고		지방비	자부담	비고
		보조	융자			
공기열냉난방시설		40%	20%	30%	10%	
신재생 에너지시설	목재펠릿난방기	30%	20%	30%	20%	
	지열·폐열냉난방시설	60%	10%	20%	10%	

협조사항

(담당자: 윤보라 ☎ 390-7919)

주민들에게 홍보 바랍니다.

② 2024년 스마트팜 ICT융복합확산사업 신청 안내

- 신청기간 : 2023. 8. 16.(수)까지
- 사업대상자
 - 채소·화훼·특용작물*(육묘장 포함) 자동화, 고정식 재배 시설을 운영하는 농업인·농업법인·생산자단체 * 특용작물 : 버섯, 인삼, 약용채소

○ 사업내용

- 시설원에 분야 스마트팜 ICT 융복합 시설보급 및 컨설팅 지원
- 원예시설 현대화
 - 측고인상
 - 관수관비(양액재배시설, 농업용 정수시설, 양액재활용시설 등)
 - 환경관리(자동개폐기, 환풍기, 순환팬, 제습기, 차광차열시설, 보광시설, 온습도조절기 등)
 - 기타(무인방제기, 전동운반기, 레일카, 파쇄기) 자재·설비 등 지원
- 에너지절감시설(다겹보온커튼, 자동보온덮개 등) 설치 지원

○ 지원형태 : 보조 55%, 용자(이차보전) 25%, 자부담 20%

협조사항

(담당자: 윤보라 ☎ 390-7919)

주민들에게 홍보 바랍니다.

③ 불법주정차 주민신고제 확대 시행

○ 개요

- 2023년 7월부터「불법주정차 주민신고제」신고대상이 기존 5대 불법주정차 금지 구역과 “인도”을 포함한 6대 구역으로 확대(2023. 7월 계도기간)

○ 불법주정차 주민신고제

- 안전신문고 앱으로 불법주정차를 요건에 맞게 신고하면 현장단속 없이 과태료를 부과하는 제도

- 신고대상 : 5대 불법 주정차 금지구역(기존) + 인도(확대)

- ① 횡단보도 위 및 정지선 침범 ② 교차로 모퉁이 5m 이내
- ③ 소방시설 주변 5m 이내 ④ 버스정류소 10m 이내
- ⑤ 어린이 보호구역(초등학교 정문 앞 도로, 평일 08 ~ 20시)
- ⑥ 인도(보도) : 인도와 차도가 명확히 구분되는 경우

- 신고방법 및 요건 : 안전신문고(스마트폰 앱) 이용, 연중 24시간
 - 1분 이상 간격의 동일한 위치에서 촬영한 사진 2장 이상
 - 위반장소와 차량번호가 식별 가능하고 촬영 시간이 표시되어야 함
- 주정차 훌쩍제 구간 내 운영방법(장성읍 중앙로, 황룡면 시가지)

구 분	주정차 훌쩍제 정차가능 구간	주정차 훌쩍제 정차금지 구간	비고
5대 불법주정차 금지구역	과태료 부과	과태료 부과	
인도(보도)	과태료 부과 유예	과태료 부과	

협조사항

(담당자: 윤보라 ☎ 390-7919)

주민들에게 홍보 바랍니다.

4] 불법주정차 단속 사전 문자알림 서비스 시행

- 시행시기 : 2023년 8월
- 시행지역 : 장성군 관내 불법주정차 무인CCTV 단속구역
- 서비스 내용
 - 무인CCTV 1차 촬영 후 문자알림 서비스 신청자에게 문자로 안내
- 서비스 대상
 - 문자알림 서비스를 신청한 차량 운전자(거주지와 무관)
- 문자알림 신청

모바일 앱 신청

**통합주정차단속알림
-휘슬**

안드로이드, 아이폰 앱다운로드 가능

콜센터 전화신청

통합주정차단속알림
'휘슬'콜센터

☎ 1599-6270

○ 유의사항

- 시스템 오작동 및 오류로 인한 문자 미수신 시에도 과태료 부과
⇒ 서비스 신청사유로 감면처리되지 않음

- 시스템 오류 및 이동통신사의 사정으로 문자알림서비스가 원활하게 이루어지지 않을 수도 있음
- 단속시스템의 특성으로 인한 주행중인 차량 또는 오인식으로 서비스 제공이 원활하지 않을 수 있음
- 서비스 제외대상 : 스마트폰 앱에 의한 주민신고, 주정차 계도요원 단속, 경찰서 등에 의해 단속된 차량은 사전알림 서비스가 제공되지 않음

협조사항

(담당자: 윤보라 ☎ 390-7919)

주민들에게 홍보 바랍니다.

5] 2023년도 맥류(보리, 호밀) 정부보급종 신청 안내

- 신청기간 : 2023. 8. 18.(금)까지
- 신청품목 : 보리 3품종(흰찰쌀, 새쌀, 누리찰쌀), 호밀 1품종(곡우)
- 공급가격 (원, 20kg/포)

작물		소독	미소독
보리	겉보리, 청보리	26,020	24,270
	쌀보리	28,240	26,490
호밀		-	41,730

- 공급기간 : 2023. 9. 11. ~ 10. 10.
- 신청방법 : 읍면 산업팀 전화 또는 방문신청

협조사항

(담당자: 윤보라 ☎ 390-7919)

주민들에게 홍보 바랍니다.

⑥ 2023년도 씨감자 보급종 추가 공급량 신청 안내

- 신청기간 : 2023. 8. 21.(월)까지
- 공급품종 : 2종(수미, 두백)
- 복일면 배정량
 - 수미 : 140kg - 두백 : 선착순 신청
- 신청방법 : 읍면 산업팀 전화 또는 방문신청
- 공급기간 : 2023. 11. 1. ~ 11. 30. (확정 후 물량취소 불가)
- 공급가격 : 수미 33,400원/box(20kg), 두백 37,600원/box(20kg)

협조사항

(담당자: 윤보라 ☎ 390-7919)

주민들에게 홍보 바랍니다.

⑦ 2023년 한국농업기술진흥원 맥류 종자 신청 안내

- 신청기간 : 2023. 8. 25.(수)까지
- 종자 보급 예정 품종, 수량
 - 겉보리 : 싹이랑, 다향, 흑다향, 흑수정찰
 - 쌀보리 : 누리찰, 강호청, 흑보찰, 보석찰
 - 맥주보리 : 광맥
 - 밀 : 백강, 아리진흑
- 가 격 : 겉맥주보리: 24,280원/20kg, 쌀보리: 26,500원/20kg, 밀: 27,040원/20kg

협조사항

(담당자: 윤보라 ☎ 390-7919)

주민들에게 홍보 바랍니다.

민원팀(3건)

① 2023년 주민등록사실조사 안내

○ 조사기간 : 2023. 7. 17.(월) ~ 10. 31.(화)

- 비대면·디지털조사 : 7. 24. ~ 8. 20.

- 방문조사 : 8. 21. ~ 10. 10.

○ 조사대상 : 모든세대 확인이 원칙(중점조사대상은 방문조사 실시)

※ 중점조사 대상

- 복지취약계층의 주민등록지 실거주 여부

- 사망의심자의 생존여부

- 장기 미인정결석 및 학령기 미취학아동 실태조사

- 100세이상 고령자의 생존여부

- 5년 이상 장기 거주불명자 조사

※ 주민등록 사실조사와 연계하여 출생미등록아동 신고기간 운영
(7.17~10.31)

【세대별명부는 비대면·디지털조사 완료 후 배부 예정】

협조사항

(담당자 : 조요섭 ☎ 390-7923)

기간 내에 조사가 완료될 수 있도록 홍보 바랍니다.

② 주민등록증 무료 재발급 안내

- 신청대상 : 2006. 11. 1. 이전 발급 또는 자연 마모(사진 및 글씨 등)
- 신청방법 : 최근 6개월 이내 사진 지참하여 가까운 주민센터 방문
- 유의사항 : **사용중인 주민등록증 반납 후 무료 재발급 가능**

협조사항

(담당자 : 조요섭 ☎ 390-7923)

대상자가 재발급 받을 수 있도록 홍보 바랍니다.

③ AI 프로필 사진 주민등록증 발급 사용 불가 안내

- artificial intelligence(인공지능)를 이용 과도한 보정을 한 사진 등(주민등록법 시행규칙) 제9조에 따른 규격에 적합하지 않은 사진으로 발급 신청하는 경우 보완 요구 대상임

협조사항

(담당자 : 조요섭 ☎ 390-7923)

이러한 사례가 발생하지 않도록 적극 홍보 바랍니다.

AI 프로필 사진 등 과도한 보정으로

**본인확인이
어려운 사진은**
주민등록증용으로
사용할 수 없습니다

“과도한 보정 사진,
합성 사진 불가”



주민등록법 시행규칙 제9조에 따라 본인확인이 어려운 경우,
담당공무원이 보완을 요구할 수 있습니다.



사진 원본 ○

AI 사진 보정 후 ✕



사진 원본 ○

AI 사진 보정 후 ✕



행정안전부

보건지소(6건)

감염병관리팀

2023년 대상포진 예방접종 안내

□ 개 요

- 기 간 : 2023. 1. ~ 12.
- 접종대상 : 장성군에 6개월 이상 주민등록을 둔 65세 이상 어르신
- 접종장소 : 28개소(보건소 1, 보건지소 10, 병·의원 17)
 - 65세 이상 기초생활수급자차상위계층 : 보건소·보건지소 접종
 - 65세 이상 어르신 : 관내 장성병원 외 16개소 접종
- 지원내용
 - 65세 이상 어르신 : 본인부담금 70% 지원(13만원 이내)
 - 65세 이상 기초생활수급자·차상위계층 : 무료

문의처 ☎ 390-8353, 8337 (보건소 감염병관리팀)

감염병관리팀

2023년 어르신 폐렴구균 예방접종 안내

□ 개 요

- 기 간 : 2023. 1. ~ 12.
- 접종대상 : 65세 이상 어르신(1958. 12. 31. 이전 출생자)
- 접종백신 : 폐렴구균 23가 다당 백신(PPSV23) / 1회 지원
- 접종기관 : 전국 보건소·보건지소 및 위탁의료기관
 - 준비물 : 신분증 지참
- 접종비용 : 무료

문의처 ☎ 390-8353, 8337 (보건소 감염병관리팀)

비브리오패혈증 예방수칙

1. 비브리오패혈증이란?

- 비브리오 패혈균(Vibrio vulnificus) 감염에 의한 급성 패혈증으로 오염된 어패류를 생식하거나 상처 난 피부가 오염된 바닷물에 접촉할 때 감염되는 감염증

2. 비브리오패혈증 주요증상

- 급성 발열, 오한, 혈압 저하, 복통, 구토, 설사 등의 증상이 동반되고 증상 발현 후 24시간 내 피부 병변이 발생

3. 예방수칙



문의처 ☎ 390-7175 (보건소 감염병대응팀)

온열질환 예방수칙

1. 온열질환이란?

- 열에 장시간 노출되는 경우 두통, 어지럼, 근육경련, 피로감 의식저하 등의 증상

2. 온열질환 응급조치

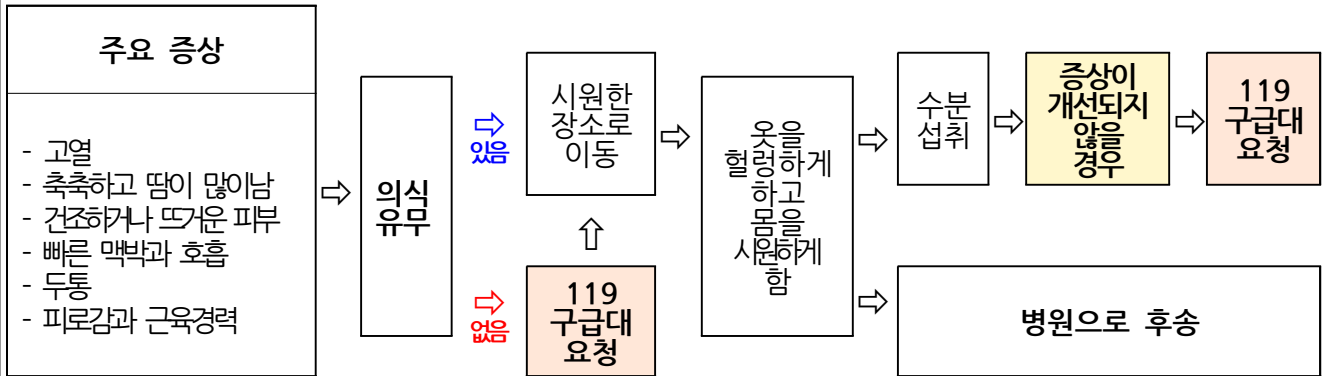

3. 폭염이란?

- 매우 심한 더위를 뜻하며 인체에 큰 영향을 미쳐 재해 발생의 우려가 있을 때

폭염 주의보	- 일 최고체감온도 33℃이상인 상태가 2일이상 지속될것이 예상될 때 - 급격한 체감온도 상승 또는 폭염 장기화 등으로 중대한 피해발생이 예상될 때
폭염 경보	- 일 최고체감온도 35℃이상인 상태가 2일이상 지속될것이 예상될 때 - 급격한 체감온도 상승 또는 폭염 장기화 등으로 광범위한 지역에서 중대한 피해발생이 예상될 때

※기상청「예보업무규정」 특보의 발표기준

4. 폭염대비 건강수칙

- 시원하게 지내기
 - 샤워 자주하기, 헐렁하고 밝은색의 가벼운 옷 입기, 외출 시 햇볕 차단하기
- 물 자주 마시기
 - 갈증을 느끼지 않아도 규칙적으로 물 자주 마시기
- 더운 시간대(낮 12시~ 오후 5시)에는 야외활동 자제하고, 시원한 곳에 머물기
- 매일 기온 확인하기
 - 기온, 폭염특보 등 기상상황을 수시로 확인하기

문의처 ☎ 390-7175 (보건소 감염병대응팀)

레지오넬라증 예방수칙

1. 레지오넬라증이란?

- 병원성 레지오넬라균(*Legionella species*) 감염에 의한 급성 호흡기 질환

2. 레지오넬라증 감염경로

- 레지오넬라균이 작은 물방울 입자 형태로 호흡기를 통해 인체에 흡입되어 감염이 발생
 - 주요 감염원은 냉각탑수, 건물의 냉·온수, 목욕탕 욕조수 등의 인공수계시설

3. 레지오넬라증 주요증상

- 폐렴형: 두통, 근육통, 허약감, 고열, 오한 등 비특이적 증상
마른기침, 복통, 설사 등이 동반됨
- 독감형: 짧은 잠복기의 급성 발열성 질환, 특별한 치료없이 2~5일 내 회복

레지오넬라증 예방법

대형 건물의 냉각탑수, 에어컨디셔너, 샤워기, 중증 호흡 치료기기, 수도꼭지, 장식분수, 분무기 등의 레지오넬라 균 증식을 억제 하는 것이 가장 효과적
냉각탑 청소 및 소독을 주기적으로 시행

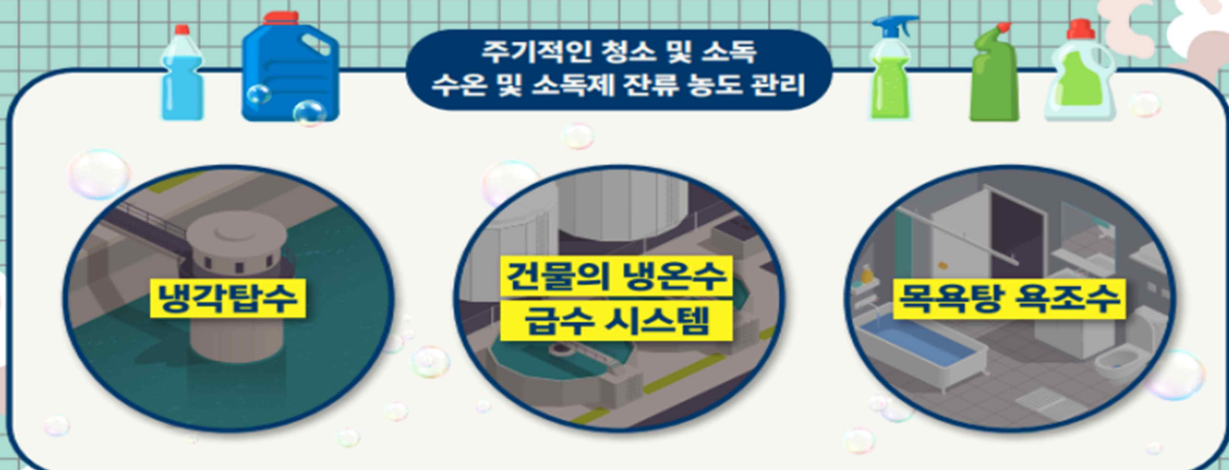

문의처 ☎ 390-7175 (보건소 감염병대응팀)

수인성·식품매개감염병 예방수칙

□ 수인성·식품매개감염병이란?

- 병원성 미생물(바이러스) 또는 독성물질에 오염된 물 또는 식품섭취로 인하여 복통, 설사, 구토 등의 위장관증상이 주로 발현하는 질환

□ 수인성·식품매개감염병 의심 시 행동요령

- 의료기관 내원 후 진료받기
- 2명이상 집단 발생 시 보건소로 신고

수인성·식품매개 감염병 예방수칙

질병관리청
여름철, 꼭 지켜주세요!

01. 올바른 손씻기 6단계
흐르는 물에 **30초 이상 비누로** 손 씻기

- 01-1. 손바닥
- 01-2. 손등
- 01-3. 손가락 사이
- 01-4. 두 손 모아
- 01-5. 엄지 손가락
- 01-6. 손등 밀

02. 음식은 충분히 익혀 먹기

03. 물은 끓여 마시기

04. 채소 과일은 깨끗한 물에 씻거나 껍질 벗겨 먹기

05. 설사 증상이 있는 경우 음식 조리 및 준비하지 않기

06. 위생적으로 조리하기

07. 생선·고기·채소 도마 분리 사용
칼, 도마는 조리 후 소독하기

문의처 ☎ 390-7175 (보건소 감염병대응팀)

협조사항

(담당자 : 김영란 운영팀장 ☎ 390-7935)

주민들에게 홍보 바랍니다.

M E M O