

주소 : 전남 장성군 북이면 사남북길 38, 대표 전화번호 ☎ 390-7943



비누거품으로 꼼꼼하게 30초 이상

올바른
손씻기
6 단계



손바닥



손등



손가락 사이



두 손 모아



엄지 손가락



손톱 밑

목 차

[총 무 팀]

1. 2026년 일반·장애인 스포츠강좌이용권 지원 4
2. 2025년 11월 21세기 장성아카데미 강연 4
3. 고향사랑기부제 홍보 5
4. 마을행사 등 동향 파악 협조 5
5. 한파·대설 대비 국민 행동요령 6

[주민복지팀]

1. 2025년 하반기 영농폐기물 집중수거기간 운영 8
2. 2025년 하반기 마을상수도 시설관리자 건강진단 안내 9
3. 2025년 장성군 꿈키움 바우처 지원 9
4. 2025년 장성군 병원동행서비스 10
5. 2025년 전남평 조부모 손자녀 돌봄 지원 11
6. 기초연금 신청 12
7. 여성청소년 생리용품 구매비용(바우처) 지원 12

[맞춤형복지팀]

1. 복지사각지대 위기가구 발굴 안내 13
2. 2025년 사랑 ON(溫) 난방비 지원 신청 13
3. 다둥이 육아용품 구입비 지원사업 변경 14
4. 2025년 백내장 수술비 지원 14

[산 업 팀]

1. 2025년 가을철 산불조심기간 설정·운영 15
2. 2025년 농산물 직거래 택배비 지원 15
3. 2026년 한국농업기술진흥원 하계 콩 종자신청 방식 변경 .. 16
4. 2027년 한국농업기술진흥원 특수미 및 발작물 종사 수요조사 .. 16

[민 원 팀]

1. 2025년 주민등록 사실조사 실시 19

[보건지소]

1. 보건기관 통합운영 경로당 방문건강관리 일정 20
2. 진드기매개감염병 예방 안내 21
3. 고혈압 당뇨병 등록관리사업 22

총 무 팀

1

2026년 일반·장애인 스포츠강좌이용권 지원

(담당자 : 김혜영 ☎ 390-7942)

- 신청기간 : 2025. 11. 10.(월) ~ 11. 28.(금)
- 사업기간 : 2026. 1. ~ 12.(12개월)
- 지원내용

구 분	스포츠강좌 이용권	장애인스포츠강좌 이용권	비 고
지원대상	<ul style="list-style-type: none"> • 5 ~ 18세 유·청소년 (출생년도 : 2008. 1. ~ 2021. 12.) • 기초수급가구, 차상위 계층 및 범죄피해가구 	<ul style="list-style-type: none"> • 5세 ~ 69세 장애인 (출생년도 : 1957. 1. ~ 2021. 12.) ※ 5~18세 장애인은 '장애인스포츠강좌 이용권' 으로 신청 	
모집인원	95명	27명	
지원금액	105,000원 / 월	110,000원 / 월	

- 신청방법 : (오프라인) 북이면 행정복지센터 방문 신청
(온 라 인) 스포츠강좌이용권 : <http://svoucher.kspo.or.kr>
장애인스포츠강좌이용권 : <http://dvoucher.kspo.or.kr>
- 제출서류 : 신청서, 개인정보활용 동의서, 수급자증명서, 장애인등록증 등
- 협조사항 : 해당 주민들이 신청할 수 있도록 홍보

2

2025년 11월 21세기 장성아카데미 강연

(담당자 : 김혜영 ☎ 390-7942)

- 일 시 : 2025. 11. 20.(목) 16:00 ~ 18:00
- 장 소 : 문화예술회관 소공연장
- 운영방법 : 현장 및 온라인(유튜브생중계) 동시 진행
- 강연주제 : 어른을 위한 여행의 기술
※ 식전공연 : 재즈밴드 무드리스트
- 협조사항 : 많은 주민들이 참여할 수 있도록 홍보



3

고향사랑기부제 홍보

(담당자 : 조영진 ☎ 390-7943)

○ 고향사랑기부제란?

- 개인이 주소지 외 지자체에 기부 시 세액공제와 답례품(지역 특산품 등)을 제공하는 제도

○ 기 부 자 : 장성군에 주소를 두지 않은 국민 누구나

○ 기부한도 : 1인당 연간 2,000만원(법인 불가)

○ 기부혜택

- 세액공제 : 10만원까지 전액 세액공제, 초과분은 16.5%
- 답례품 : 기부액의 30% 이내 지역특산품 등 제공

○ 기부방법

- 온 라 인 : 고향사랑e음 사이트(lovegohyang.go.kr)
- 오프라인 : 농·축협 방문 접수

○ 문 의 처 : 장성군 총무과 자치분권팀 ☎ 061-390-7239

○ 협조사항 : 마을의 출향인사와 출향자녀에게 고향사랑기부제 적극 홍보

4

마을행사 등 동향 파악 협조

(담당자 : 김시원 ☎ 390-7941)

○ 기 간 : 연중 수시

○ 내 용 : 마을의 대소사 등 전반

- ▶ 경 사 : 결혼, 승진, 국가고시 등 합격
- ▶ 애 사 : 사망, 각종 사건·사고, 중병 입원
예) 전화사기, 불법물품 판매, 화재, 산불, 교통사고, 도난사건 등
- ▶ 행 사 : 마을 회의, 단체 관광, 마을잔치 등
- ▶ 민 원 : 마을 민원사항
- ▶ 기타 미담사례 : 기부, 자체 이웃돕기, 유명인사 방문, 언론 방송·취재 등

○ 협조사항 : 사안 발생 시 즉시 총무팀으로 연락 바람

(담당자 : 여고은 ☎ 390-7958)

자연재난
한파

외출 시에는 동상에 걸리지 않도록 보온에 유의합니다.

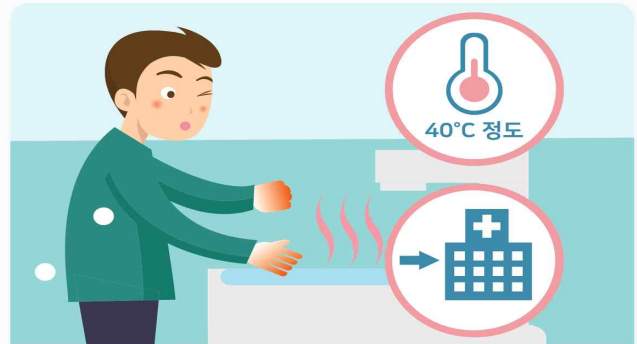

동상에 걸리면, 비비지 말고 따뜻한 물에 30분가량 담그고, 온도를 유지하며 즉시 병원으로 갑니다.

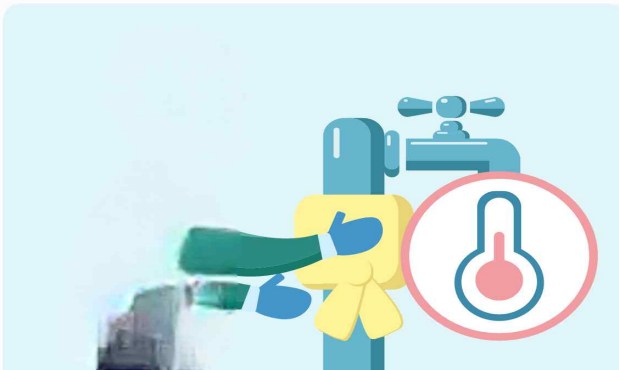

수도계량기, 보일러 배관 등은 **현 옷 등으로** 보온합니다.



장기간 외출 시 온수를 약하게 틀어 동파를 방지합니다.

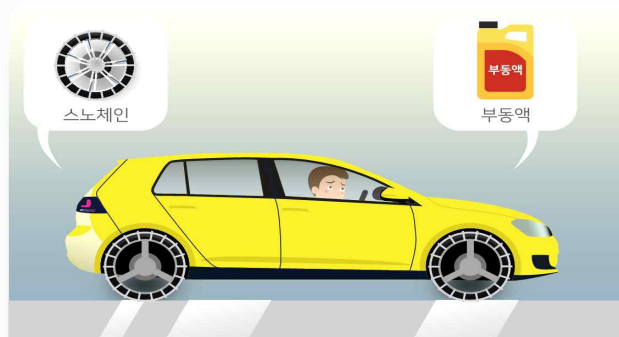

도로가 얼 수 있으니 차에 스노체인 등 월동용품을 준비하고, 부동액 등 자동차 점검을 합니다.

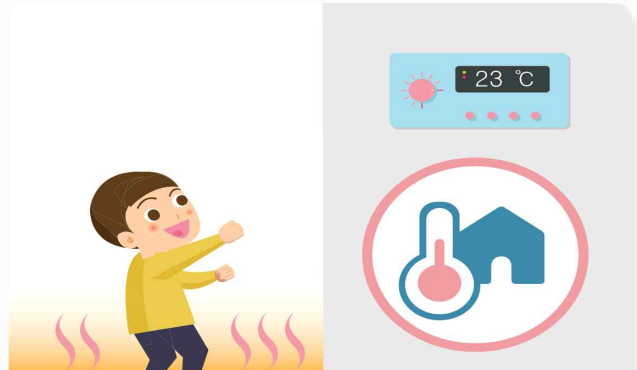

노약자, 영유아 등을 위해 난방과 온도관리에 유의합니다.



내 집 앞 눈을 수시로 치웁니다.



개인 차량 이용을 줄이고,
대중교통을 이용합니다.



스노체인, 염화칼슘, 삽 등
자동차 월동용품을 준비합니다.

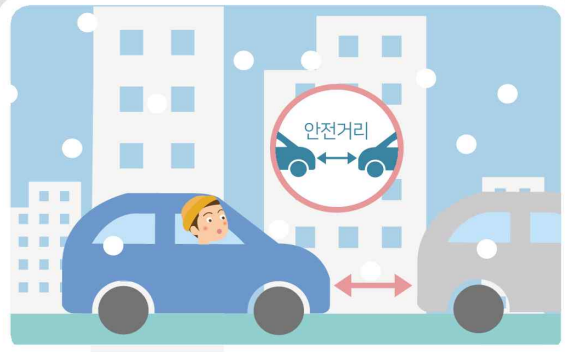

차량 운행 시에는 **저속 운행**하고,
안전거리를 확보합니다.



산간 고립 우려 지역에서는 식량, 연료 등
비상용품을 준비합니다.



차량이 고립된 때는 **119에 신고**하고,
차 안에서 TV, 라디오, 인터넷 등을 통해
기상 상황을 확인하며 구조를 기다립니다.

주민복지팀

1

2025년 하반기 영농폐기물 집중수거기간 운영

(담당자 : 이민희 ☎ 390-7946)

○ 집중 수거기간 : 2025. 11. 10.(월) ~ 12. 5.(금)

※ 마을별 집중 수거일 : '25. 11. 17.(월) ~ 11. 28.(금)(10일간) *기간 내 탄력적 운영

○ 수거대상 : 농촌 폐비닐, 폐농약 용기류 등

○ 수거장소 : 농기계임대사업소내 영농폐기물 집하장

○ 수거방법 : 마을별 차량에 수거하여 집하장 일괄 배출(9시 ~ 12시)

○ 영농폐기물 수거가능 및 불가 품목

영농폐기물	수거가능 품목	수거불가 품목	비고
영농 폐비닐류	- 하우스비닐 - 로텐비닐 - 하이덴비닐 - 멀칭비닐	- 차광막, 모종판, 고무호스 - 낫 등 쇠붙이, 나무, 기타 - 반사필름(종량제봉투배출)	- 생산자책임재활용제도(EPR) 대상품목 및 영농목적외 폐비닐류(사업장폐기물 등) 수거불가
영농 폐농약용기 류	- 폐농약플라스틱병 - 폐농약봉지류 - 폐농약유리병	- 영양제병 등 유사용기* (친환경 유기농자재, 유기농업자재) - 농약잔류액 - 골프장 발생 폐농약용기류	* “유사용기”란 폐농약용기류와 모양이 비슷하나 「농약관리법」상 농약으로 분류되지 않는 것으로 겉면에 “농약” 표시가 없는 영양제, 비료 등을 말함

※ 우리군 무상수거 품목 : 비료포대, 곤포

○ 폐농약용기류 Allbarn(올바른) 3GO 배출요령

<농약빈병 Allbarn(올바른) 3GO 배출요령>

3GO	폐농약용기류 분리배출 3원칙	배출(반입) 가능량	비고(QR코드)
완전히 비우고 (GO)	① 잔류농약을 비우고 빈용기를 배출한다.	- 단체: 별도 제한없음 (마을이장, 부녀회, 청년회, 노인회, 농민단체 등) - 개인: 반입 제한 · 300kg 미만/1회 · 600kg 미만/1년 · 반입 3회 미만/1년	 홍보 리플릿
농약만 모으고 (GO)	② 겉면에 “농약” 표시가 있는 폐농약용기류만 모아서 배출한다.(영양제, 비료 등 유사용기 제외)		
투명하게 담고 (GO)	③ 투명그물망, 소형 마대에 담아 배출한다. ※ 검수 및 적재가 어려운 대형 마대(톤백 등) 반입 제한		

○ 기 타 : 영농폐기물 동원차량 실비 지급(2만원/1톤)

- 수거차량 차량번호 및 폐기물적재된 후면사진 제출

○ 협조사항 : 폐비닐 배출 시 흙, 잔재물 털어서 배출하고 일반쓰레기는 배출금지

2

2025년 하반기 마을상수도 시설관리자 건강진단 안내

(담당자 : 이민희 ☎ 390-7946)

- 검사기간 : 2025. 11. 10.(월) ~ 11. 20.(목)
- 검사대상 : 13개 시설(마을상수도) 13명

시설수	시 설 명	비 고
13개	사가3(<u>묘동</u>), 사가4(<u>조산</u>), 원덕1(<u>원덕</u>), 원덕2(<u>목란,구목란</u>) 달성1(<u>궁동</u>), 달성2(<u>명정</u>), 백암1(<u>선평</u>), 백암2(<u>백암</u>), 죽청1(<u>금량,죽청</u>), 신월2(<u>상공,웅산</u>), 모현1(<u>모현,평촌</u>), 모현2(<u>북촌</u>), 신월(<u>월하</u>)	13개리 마을상수도 관리자

- 검사방법 : 관리자 가검물 채취 후 보건소 검사 실시
- 검사항목 : 3개 항목(장티푸스, 파라티푸스, 세균성이질)
- 검사기관 : 장성군 보건소(임상병리실, ☎390-8383)
- **협조사항** : 해당 마을상수도 관리자 건강진단 실시 협조

3

2025년 장성군 꿈키움 바우처 지원

(담당자 : 김민영 ☎ 390-7947)

- 대 상 : 장성군에 주민등록을 두고 거주하는 9세 ~ 18세 청소년
- (2025년 기준) 2007. 1. 1. ~ 2016. 12. 31. 출생아동
- 지원내용 : 청소년 수당(바우처) 연 1회 지원, 연령별 차등
- (9세 ~ 13세) 70,000원 / (14세 ~ 18세) 100,000원
- 사용기한 : **2025. 12. 20.(토)까지**
- 사 용 처 : 서점, 교복, 문구, 안경, 체육시설, 예체능학원 등
- **협조사항** : 기존 대상자 사용 독려 및 미발급자 대상 홍보

(담당자 : 김민영 ☎ 390-7947)

- 사업기간 : 2025. 9. 29. ~ 12. 31.
- 대 상 : 병원동행이 필요한 65세 이상 노인
 - 질병·부상 등으로 병원동행이 필요한 노인
 - 장기요양판정 대기자 및 등급외자 중 거동불편 노인
 - 가족돌봄의 부재로 병원 이용 시 동행인이 필요한 거동불편 노인
- 지원제외
 - 장기요양 · 장애인활동보조 서비스 이용자
 - 교통약자 이동서비스, 행복택시, 택시바우처로 병원 이용이 가능한 자
- 지원내용 : 의료기관 이동지원, 출발 및 귀가, 진료동행, 접수·수납
- 운행시간 : 월 ~ 금, 평일 09시~18시
- 예약기간 : 이용일 7일 전 *이용일 7일 전 예약(긴급 시 전날까지 인정)
- 운행지역 : 장성군 관내 및 관외(광주 첨단, 수완) 의료기관
- 지원기준 : 주 1회(왕복기준)이내 / 1일 1회만 가능
- 이 용 료 : 1회 3시간, 왕복 기준 *주차요금은 이용자 부담
- 신청방법 : 면 행정복지센터 방문 또는 전화·우편·팩스 등
- 수행기관 : 사회복지법인 살림복지재단 영락양로원(☎061-395-7880)

구분	이용자 소득기준 범위	본인부담금	비고
1	기초생활수급자, 의료급여 수급자, 차상위계층 군	제외	
2	일반군	- 관내 : 4,000원(3시간 기준) - 관외 : 10,000원(3시간 기준) *초과 시 시간당 1,000원	관외: 광주 광산구 (첨단, 수완)

- **협조사항** : 희망자가 신청할 수 있도록 적극 홍보

(담당자 : 김민영 ☎ 390-7947)

- 사업기간 : 2025. 9. ~ 12.
 - 지원대상 : 생후 24개월 이상 ~ 35개월 이하 손자녀를 돌보는 외·조부모
 - 소득기준 : 기준중위소득 150% 이하 가정(주민등록상 부모 가정)
 - 연령기준 : (손자녀) 생후 24개월 이상 ~ 35개월 이하 / (외·조부모) 80세 이하
 - 지원내용 : 월 40시간 이상 손자녀를 돌보는 조부모에게 돌봄수당 30만원 지원
 - 맞벌이·한부모 등 양육공백이 발생하여 돌봄이 필요한 가정
 - 부모 및 실제 손자녀를 돌보는 외·조부모는 주민등록상 전남도내 거주
 - 활동시간 : 평일 월~금, 오전 8시~18시 이내 *주말 및 평일 야간 등은 인정하지 않음
 - 돌봄장소 : 부모 또는 외·조부모 가정 * 제3의 장소 인정 불가
 - ① 부모 및 외·조부모 가정이 동일 시군일 경우 → (돌봄장소)선택 가능
 - ② 부모 및 외·조부모 가정이 동일 시군이 아닐 경우 → (돌봄장소)부모 가정
- 예시) ▶ 부모 및 외·조부모의 가정이 장성인 경우 → 부모 또는 외·조부모 가정 중 한곳을 선택하여 돌봄 가능(단, 돌봄 전 돌봄장소 사전지정 필수)

▶ 부모 가정은 장성, 외조부모 가정은 무안인 경우 → 부모 가정 장성에서만 돌봄 가능
- 돌봄범위 : 실제 돌봄활동 외 보육기관 등·하원도 돌봄활동 인정
 - 등원 및 하원 돌봄활동은 기본 1시간 인정(등원 1시간, 하원 1시간)
 - * 등원 및 하원시간이 각 1시간이 넘어갈 경우 실제 돌봄활동 시간 인정
 - 사업량 : 장성군내 10가구
 - 사업신청 : 부모가정 소재지의 시군 읍면에 신청
 - 협조사항 : 희망하는 대상자가 신청할 수 있도록 적극 홍보

6

기초연금 신청

(담당자 : 김민영 ☎ 390-7947)

- 지원연령 : 만 65세 이상(1960년 출생자)
- 자격조건 : 소득인정액이 선정기준액 이하인 자

구분(가구)		'24년	'25년	증가액
선정 기준액	단독가구	213만원	228만원	+15만원
	부부가구	340.8만원	364.8만원	+24만원
지급액	단독가구	최대 334,810원	최대 343,540원	+8,700원
	부부가구	최대 535,680원	최대 549,600원	+13,920원

- 신청기간 : 연중 / 만 65세 생일이 속하는 달의 1개월 전부터 신청 가능
- 준비서류 : 신분증 및 기초연금을 지급받을 통장사본(본인계좌)
- 제외대상 : 공무원연금, 사학연금, 군인연금 등 직역연금 수급자와 그 배우자
- 신청방법 : 행정복지센터, 복지로(www.bokjiro.go.kr), 국민연금공단 지사 방문 신청
- **협조사항** : 희망하는 대상자가 신청할 수 있도록 홍보 및 안내

7

여성청소년 생리용품 구매비용(바우처) 지원

(담당자 : 김민영 ☎ 390-7947)

- 신청기간 : 2025. 1. ~ 2025. 12. 24. *2025년 바우처는 2025년 12월 31일까지 사용 가능
- 지원대상
 - 기초생활보장급여(생계·의료·주거·교육) 수급자 및 차상위계층
 - 법정 한부모가족 지원 대상 가구의 9~24세 여성청소년
- 지원금액 : 월 14,000원
- 신청방법 : 북이면 행정복지센터, 복지로(www.bokjiro.go.kr)
- 유의사항 : 국민행복카드 발급 후 바우처 사용 가능
- **협조사항** : 희망하는 대상자가 신청할 수 있도록 홍보 및 안내

맞춤형복지팀

1

복지사각지대 위기가구 발굴 안내

(담당자 : 고제오 ☎390-7957)

- 사업기간 : 연중
- 발굴방법 : 이장, 생활관리사, 우리동네복지기동대, 고독사지킴이단, 지역사회보장협의회 등과 함께 대상가구 방문 실태확인
- 발굴기준
 - 주민등록 사실조사 장기 거주불명자
 - 기초생활보장수급·차상위계층 중지 및 탈락가구
 - 각종 요금 감면 서비스를 신청하지 않아 혜택을 받지 못하고 있는 저소득층
 - 기타 도움이 필요하지만 지원받지 못하고 있는 복지 소외계층
- 지원내용
 - 위기사유에 따른 긴급지원, 생활안정 지원금 등 공적급여 지원
 - 생활불편에 따른 주거환경개선, 민간자원연계 등 복지지원 안내
- **협조사항** : 위기가구 발생 시 신고

2

2025년 사랑 ON(溫) 난방비 지원 신청

(담당자 : 고제오 ☎390-7957)

- 사업명 : 한국지역난방공사와 함께하는 2025 사랑온 난방비
- 신청기간 : 2025. 11. 23.(일)까지
- 사업대상 및 지원내용

사업대상	에너지 취약계층	사회복지시설	사회적기업
사업량	500세대	160개소	20개소
지원내용	개인 50만원	100만원	100만원

- 신청방법 : <http://kdhc-loveon.com>(공식사이트)
- 결과발표 : 2025.12.11.(목) 예정 / 홈페이지
- 문의 : 사무국(1555-6029)
- **협조사항** : 주민들에게 사업 홍보 안내

3

다둥이 육아용품 구입비 지원사업 변경

(담당자 : 이전수 ☎390-7945)

- 지원조건 : 출생일 기준 보호자 모두 도내 6개월 이상 주민등록을 둔
‘24.1.1. 이후 2자녀 이상 다둥이가정
※ 기지급된 3자녀 이상 출산가정은 대상 제외
- 지원금액 : 둘째아 20만원, 셋째아 이상 50만원
– 기존 : 셋째아 이상 출산 가정
- 지원방식 : 농협 선불카드 ※ '26년 신청자부터 바우처(카드포인트) 지원
- 사 용 처 : 도내 아동복점·서점·약국·가전제품 판매점 등 34개 업종
- 신청방법 : 북이면행정복지센터 및 온라인(정부24)
- 협조사항 : 대상자에게 홍보 안내

4

2025년 백내장 수술비 지원

(담당자 : 이전수 ☎390-7945)

- 사업기간 : 2025. 10. ~ 12. ※ 예산 소진 시 조기마감
- 사업대상 : 65세 이상 장성군민(수술일 기준 주민등록상 1년 이상 거주)
- 지원내용 : 1인당 2안구까지 30만원 한도 내 지원(1인당 15만원)
- 신청기한 : 백내장 수술 후 1년 이내(수술일 기준)
– 단, ‘25년도 이후 수술자부터 적용.’ 24년 수술자는 ‘25.12.31.까지 신청가능
- 지원제외
– 백내장 재수술 안구인 경우
– 수급자 또는 차상위계층(한국실명예방재단 지원) 제외
- 구비서류 : 안과 수술확인서, 진료비영수증, 통장사본, 주민등록등본
- 신청방법 : 보건소 방문보건팀(☎390-8388) 또는 보건지소(방문 신청)
- 협조사항 : 대상자에게 홍보 안내

산 업 팀

1

2025년 가을철 산불조심기간 설정·운영

(담당자 : 이상호 ☎ 390-7951)

- 기 간 : 2025. 11. 1.(토) ~ 12. 15.(월) / (45일간)
- 신고요령 : 산불 및 위험행동 발견시 위치, 시간 등을 행정기관에 즉시 신고
- 신고처
 - 북이면 행정복지센터 : 390-7950 / 장성군청 산림편백과 : 390-7425
 - 그 밖에 소방관서(119), 경찰관서, 군부대, 산불감시원(3명), 마을이장 등
- ※ 과실로 산림을 태운자 : 3년 이하의 징역이나 3,000만원 이하의 벌금
- 협조사항 : 산불조심기간에 각종 소각행위 전면금지 홍보

2

2025년 농산물 직거래 택배비 지원

(담당자 : 김나연 ☎ 390-7951)

- 신청기한 : 2025. 12. 5.(금)까지
- 지원대상 : 장성군에 주소를 두고 실거주하는 생산자단체 회원, 농업기술센터 등록된 연구회, 친환경·GAP 인증농가, 장성물 입점업체
- 지원내용 : 관외 지역에 발송한 농산물 택배비 지원
 - 2025. 1. 1. ~ 2025. 12. 31. 택배발송 내역 신청
 - ※ 대상자 확대 및 잔여 예산 소진을 위해 2025년 누락 및 4분기 발생분 한시적으로 신청 허용
- 지원금액 : 연간 300천원 이내(농가당)
- 대상품목
 - 생산자단체 회원 : 직접 생산한 해당 품목의 농산물 및 1차 농산가공품(즙), 꿀
 - 친환경농산물 또는 GAP 인증농가 : 인증 품목
 - ※ 지원제외 : 축산물(계란, 육류 등), 품목 및 배송 내역이 정확히 명시되어 있지 않은 경우 등
- 신청서류 : 택배 발송내역, 생산자단체 회원 명부 등
- 신청방법 : 주소지 관할 행정복지센터 산업팀 방문
- 협조사항 : 대상자가 기한내 신청할 수 있도록 홍보

3

2026년 한국농업기술진흥원 하계 콩 종자신청 방식 변경

(담당자 : 장아영 ☎ 390-7953)

○ 변경내용 : (기존) 하계작물(벼·콩) 읍·면신청 → (변경) 하계작물(콩) 개별신청

신청방법	신청내용	일정	대상 작물
기관신청	특수미	1~2월 (공급:3월)	벼, 사료용 벼 등
개별신청	발작물 1차	2월	조, 수수, 기장, 참깨, 땅콩, 옥수수 등
	특수미	3월	유색미, 향미 등
	발작물 2차	3월	콩(백태·유색) , 팥, 녹두, 들깨 등
	동계작물(맥류)	9월	식용맥류(보리), 사료용맥류(청보리, 호밀, 귀리, 트리티케일) 등

※ 상기일정은 업무여건에 따라 조정될수 있으며, 신청기간 및 대상작물은
신청기간 2주전 별도 안내 예정

○ **협조사항** : 2026년도 콩 종자 신청을 희망하는 농가에 홍보

4

2027년 한국농업기술진흥원 특수미 및 발작물 종자 수요조사

(담당자 : 장아영 ☎ 390-7953)

○ 조사기한 : 2025. 11. 11.(화)까지 ※ **종자신청과 무관**○ 조사내용 : 2027년 공급대상 하계작물(특수미, 발작물) 수요

- [붙임1] 사전 수요조사 대상 작물 및 품종

○ 신청방법 : 복이면 산업팀 전화(☎390-7953)또는 방문

○ **협조사항** : 생산계획 반영을 위한 수요조사로 종자신청과 무관함을 안내

붙임1 사전 수요조사 대상 작물 및 품종

구분	작물명	품종명	비고
하계작물 (벼)	벼(특수미) 소계	26품종	
	유색미(2)	녹찰계통	녹색찰벼
		흑향찰1호	흑색 유색 향미
	사료용 벼(3)	강다참	내염성 사료용 벼
		목양	내염성 사료용 벼
		영우	건물수량 높은 사료용 벼
	찰벼(4)	다복찰	중대립 다수성 찰벼
		미르찰	내도복, 초다수성 가공용 찰벼
		백옥찰	중만생 찰벼
		보람찰	단간 다수성 찰벼
	가공용/기능성 (6)	드래향	다수성 향미
		미호	중만생 중간찰벼
		백진주	중만생 중간찰벼
		정다미	중만생 중간찰벼
		설향찰	향미 찰벼
		십리향	향미
	밥쌀용(11)	미소진품	중만생 밥맛우수
		삼광2호	중만생, 삼광 도복 개선
		새오대1호	조생종, 내도복, 밥맛우수
		성산	조생종, 고품질벼
		수광1호	중만생, 밥쌀용
		신동진1호	중만생, 신동진 외관 및 내병성 개선
		알찬미	중생종, 외관 및 밥맛 우수
		진옥	조생종 고품질 쌀
		청품	중생종, 고품질 쌀, 외관 및 밥맛 우수
		친들	중만생, 외관 및 밥맛 우수
		해들	조생종, 고품질 쌀, 외관 및 밥맛 우수
하계작물 (발작물)	발작물 소계	10작물 38품종	
	콩(14)	다드림	두부용(연두부, 순두부)
		대왕2호	두부 및 장류용
		선풍	두부 및 장류용
		대단	대체식품 소재 등
		평안	두부용(부침용), 장류용
		대선	두부 및 장류용
		강한	두부 및 장류용

구분	작물명	품종명	비고
		선한	두부 및 장류용
		선올	두부 및 장류용
		해찬	나물용
		새바람	검은콩, 혼반용
		청자5호	검은콩, 혼반용
		소리흑	혼반용, 가공용, 쥐눈이콩
		소만	기능성 가공용(두유용 등)
	팥(3)	홍다	통팥, 팥차
		홍미인	앙금, 통팥, 혼반
		홍찬	통팥용 및 앙금용
	녹두(2)	산포	녹두나물 등
		채흔	종실용 및 나물용
	조(1)	삼다찰	청차조
	수수(2)	고은찰	혼반 및 가공용
		누리찰	혼반 및 가공용
	기장(2)	금실찰	혼반, 가공
		연희찰	혼반, 가공
	들깨(3)	새찬	착유, 조미용
		들샘	종자용, 조미용
		새봄	잎들깨용
	참깨(2)	영웅	착유 및 조미용
		올백	착유 및 조미용
	땅콩(5)	신팔광	간식, 껍질 얇음
		고원1호	간식, 풋땅콩
		해올	간식, 가공 및 기름용
		케이올2호	가공(기름, 버터) 및 간식용
		보담	혼반용, 가공용
	옥수수(4)	찰옥5호	식용
		광평옥	사료용
		광평옥2호	사료용
		다청옥	사료용

민원팀

1

2025년 주민등록 사실조사 실시

(담당자 : 박서인 ☎ 390-7956)

○ 조사기간 : 2025. 7. 21.(월) ~ 11. 26.(수)

○ 방 법

- 비대면 디지털 조사(대상자가 정부24앱에 접속하여 답변) : 7.21. ~ 8.31.

- 방문조사(비대면 조사 불참 세대 및 중점 조사대상 포함 세대) : 9. 1. ~ 10.13.

※ 이장 방문조사 실시 후 특이사항 발견 시 공무원이 2차 조사 : 10.14.~10.23.

○ 대 상 : 모든 세대 확인이 원칙이나, 다음 사항 중점 조사

- ① 복지취약계층의 주민등록지 실거주 여부
- ② 사망의심자의 생존 여부
- ③ 장기 미인정결석 및 학령기 미취학아동 실태조사
- ④ 100세 이상 고령자의 생존 여부
- ⑤ 5년 이상 장기 거주불명자 조사

※ 중점조사 대상 포함 세대는 비대면조사 참여 여부와 관계없이 방문 조사

○ 협조사항 : 변경사항 발생시 협조

보건지소

1

보건기관 통합운영 경로당 방문건강관리 일정

(담당자 : 김미영 주임 ☎ 390-7966)

- 기 간 : 2025. 11. 5. ~ 11. 26.
- 내 용 : 건강체크(고혈압,당뇨) 및 보건 교육, 보건사업 홍보
- 일 정

일자별 (요일)	방 문 시 간				비고
	오후 2 : 00 ~ 4 : 00				
11. 12.(수)	오월1	송산	꿀등재	남성	
11. 13.(목)	원덕	거마	신평거마	백암	
11. 19.(수)	모현2	모현1	사가1		
11. 20.(목)	달성	서부	궁동	명정	
11. 26.(수)	조양2	조양1	내동	성동	

※ 업무일정에 따라 변경이 될 수 있습니다.

- **협조사항** : 많은 주민이 알 수 있도록 홍보

(담당자 : 김미영 주임 ☎ 390-7966)

질병관리청 **진드기 매개 감염병 예방수칙**

피부는 햇빛을 싫어하지만 진드기를 더 싫어합니다

예방 1 옷 제대로 입고

모자, 긴팔, 긴바지, 등산화, 목수건, 장갑, 돗자리, 목이 긴 양말

예방 2 기피제 뿌리고

기피제 X, 기피제 O

예방 3 풀숲 피하고

예방 4 털고, 씻고, 빨래하고

에어컨으로 진드기 털기, 전신 샤워 및 진드기 찾기, 야외복 분리 세탁하기

문의처 ☎ 390-7175 (감염병대응팀)

(담당자 : 김미영 주임 ☎ 390-7966)

□ 건강 365, 혈압·혈당 케어 상설교육

- 대 상 : 고혈압·당뇨병 등록환자 및 일반주민
- 일 시 : 매주 목요일 오전 10시 / 오후 2시
- 장 소 : 장성군 보건소 3층 교육실
- 교육내용 : 고혈압·당뇨병 이론교육 및 실습, 영양교육·실습

□ 맞춤 건강관리 키트 대여 서비스

- 대 상 : 장성군민, 고혈압·당뇨병 질환자
- 대여기간 : 1개월(4주)
- 대여물품 : (고혈압) 혈압기, 건강관리수첩 / (당뇨병) 혈당기·측정소모품, 건강관리수첩
- 대여방법 : 본인직접 방문(보건소 3층 고혈압·당뇨병등록교육센터)

□ 건강행태개선 독려사업(합병증 검사 쿠폰 지원)

- 기 간 : 2025. 10. ~ 11.(예산 소진시 까지)
- 대 상 : 장성군 고혈압·당뇨병 등록교육센터 등록자
- 신청방법 : 방문 신청 or 전화(390-8351, 8355, 8385)
- 지원내용 : 검사비 지원
- 검사항목 : 신체계측, 혈액·소변검사(미세단백뇨 등), 경동맥초음파, 당화혈색소 등

문의처 ☎ 390-8342 (방문보건팀)

