

발행
황룡면장

황룡면 소식

제 2025-6
2025. 3. 25.(화)

주소 : 전남 장성군 황룡면 신월산2길 20 대표 전화번호 ☎ 390-7868



2025 성장장성 록 페스티벌

2025. 4. 19. [토]
18:00~21:00
장성군청 옆 특설무대

출연 밴드:
YB(윤도현 밴드)
카디(KARDI)
하람(청소년밴드)
이글이글(장성고 밴드)



성장이 Seongjang-i

- 장성군 성장을 돕는 마스코트
- 활기차고 긍정적 성격 소유
- 장성군이 미래를 향해 힘차게 도약할 수 있도록 앞장서서 노력



장성이 jangseong-i

- 장성군 매력을 알리는 마스코트
- 정이 많고 친절함 성격 소유
- 청정 자연을 가꾸고 산업 발전과 인재 양성하기 위해 힘쓰고 있음

■ 총 무 팀

1. 청년 취업자 주거비 지원사업	3
2. 2025년 스포츠강좌이용권 추가 모집	3
3. 전남청년 문화복지카드	4
4. 여수순천 10·19사건 희생자·유족 신고 접수 기간 연장 ...	4
5. 황룡 면민의 상 대상자 추천	5
6. 야간 건축민원 상담실 운영	6
7. 2025년 전라남도·장성군 사회조사 실시	6
8. 전라남도 도민 무료 법률상담	6
9. 구석구석 문화배달 「숲 속 여가」	7
10. 전남(장애인)체전 개최식	7
11. 성장장성 락 페스티벌	7
12. 장성군립도서관 어린이 꿈보따리 대여 서비스	8
13. 성장장성 캐릭터 [성장이,장성이] 알림	8
14. 제6365부대 포병사격 안내	9

■ 주민복지팀

1. 노후 경유차 조기폐차 지원사업	10
2. 비공용 전기자동차 완속충전기 보급사업	10
3. 생활폐기물 및 영농부산물 불법소각 금지	11
4. 장애인·노인 등 이동편의 보조기기 보유 전수조사	11
5. 결혼이주여성 홍역 면역조사 및 예방접종 지원	12
6. 65세 이상 어르신 건강관리 참여자 모집	12
7. 65세 이상 예방접종	13
8. 65세 이상 난청 어르신 보청기 지원	13
9. 기초연금	14

■ 맞춤형복지팀

1. 저소득층 에너지효율 개선사업	15
2. 기부식품 등 제공 사업	15
3. 나눔 이동세탁차 운영	16
4. 긴급복지지원	16
5. 우리 동네 복지기동대	17

■ 산 업 팀

1. 대형산불 발생에 따른 산불예방 협조	18
2. 공익직불제	19
3. 전략작물직불제	20
4. 타작물직불제	20
5. 벼 재배면적 조정제	21
6. 농촌일손돕기	21
7. 전남 영암 한우농가 구제역 발생에 따른 차단 방역 철저 ...	22
8. 도지사 품질인증제 신청 및 인증심사	22
9. 고령운전자 차선이탈경보장치 지원사업	22
10. 친환경 농산물 꾸러미 지원	23
11. 경력단절여성 경력이음바우처	23
붙임1 공익직불제 - 소농조건	24
붙임2 공익직불제 - 경작사실확인서	25
붙임3 공익직불제 - 마을공동체활동	26
붙임4 벼 재배면적 조정제	27

■ 민 원 팀

1. 모바일 주민등록증 발급 홍보	28
2. 2025년 개별공시지가 열람 및 의견 접수	29

총 무 팀

1 청년 취업자 주거비 지원사업

- 신청기한: 2025. 3. 28.(금)까지 *장성군 2명 선정
- 지원내용: 월20만원씩 주거비 현금 지원 (최대 12월간)
- 자격기준
 - (주 소) 주민등록상 주소지가 장성군인 자
 - (연 령) 18세 이상 45세 이하인 자(1980.1.1.~2007.12.31.)
 - (노 동) 노동자 또는 사업자 중 하나에 해당
 - (주 거) 전세 또는 월세 거주하는 무주택자
 - (소 득) 가구소득인정액이 기준중위소득 150%이하인 자

[담당자 : 이지원 ☎ 390-6992]

2 2025년 스포츠강좌이용권 추가 모집

- 신청기한: 2025. 4. 18.(금)까지
- 지원내용: 스포츠 수강료 연중 지원

구 분	스포츠강좌 이용권	장애인스포츠강좌 이용권
지원대상	<ul style="list-style-type: none"> • 5 ~ 18세 유 · 청소년 (출생년도 : 2007. 1. ~ 2020. 12.) • 기초수급가구, 차상위 계층 및 범죄피해가구 	<ul style="list-style-type: none"> • 5세 ~ 69세 장애인 (출생년도 : 1956. 1. ~ 2020. 12.) ※ 5~18세 장애인은 ‘장애인 스포츠강좌 이용권’ 으로 신청
모집인원	16명	9명
지원금액	105,000원 / 월	110,000원 / 월

- 제출서류: 신청서, 개인정보활용동의서, 수급증명서

[담당자 : 이지원 ☎ 390-6992]

3

전남청년 문화복지카드

- 신청기한: 2025. 6. 30.(월)까지
- 신청자격: 도내 2년 이상 거주 청년 * 1997년 ~2006년 출생자
- 지원내용: 1인/25만원
- 사 용 처: 공연관람, 학원수강, 도서구입 등
- 신청방법
 - 온 라 인: 농협카드 누리집 (<https://card.nonghyup.com/>)
 - 방 문: 주민등록상 주소지 행정복지센터

[담당자 : 이지원 ☎ 390-6992]

4

여수순천 10·19사건 희생자·유족 신고 접수 기간 연장

- 신청기간: 2025. 3. 18. ~ 2025. 8. 31.
- 대 상: 1948.10.19.~1955.4.1. 기간 동안 여수·순천 지역을 비롯한 전라남도, 전북특별자치도, 경상남도 일부 지역에서 발생한 혼란과 무력충돌 및 이의 진압 과정에서 발생한 민간인 희생 사건
- 신고자격: 희생자, 유족, 사건의 피해사실을 알고있는 제3자
- 신고방법: 주소지 행정복지센터 방문 또는 우편제출
- 제출서류

신 고 구 분	제 출 서 류
진상규명신고	진상규명신고서
희생자(후유장애인)·유족신고	①희생자·유족신고서 ②희생자의 제적등본 ③신고인의 가족관계증명서, 주민등록등본 ④신고사유 증명자료 또는 보증서 ⑤진단서
희생자(사망자, 행방불명자, 수형자)·유족신고	①희생자·유족신고서 ②희생자의 제적등본 ③신고인의 가족관계증명서, 주민등록등본 ④신고사유 증명자료 또는 보증서

[담당자 : 박경은 ☎ 390-7868]

○ 자격조건

- 황룡면에 본적이 있거나 주소 또는 직장을 둔 사람
- 황룡면에 본적, 주소, 직장이 없더라도 황룡면 발전과 면민의 위상을 높이는데 공적이 현저한 사람

Ⅰ 제외대상 Ⅰ

- 중앙정부의 훈·포장, 도·군민의 상 등 면민의 상 이상 등급의 시상을 받은 사람
- 금치산자 또는 한정치산 선고를 받은 사람
- 금고 이상의 형선고를 받고 그 집행을 받지 않기로 확정되지 아니한 사람
- 공사 생활에서 흠결이 있는 사람

○ 추천분야 : 5개 분야

- ① 교육체육 : 지역사회의 교육과 체육 발전에 공헌하여 명예를 선양한자
- ② 문화예술 : 지역사회 문화와 예술 발전에 공헌하고 각종 대회에서 입상하여 황룡면의 명예를 선양한 자
- ③ 사회복지 : 지역주민의 사회복지 향상에 공헌하며, 어려운 이웃을 돕고 노인을 공경하여 다름사람의 모범이 된 자
- ④ 산업경제 : 농업, 임업, 축산, 원예, 상업, 공업 등의 분야에서 지역 경제 발전과 개발에 공헌이 많은 사람
- ⑤ 효행분야 : 부모(배우자의 부모 포함)를 정성껏 공경하여 타의 모범이 된 사람

○ 수상인원 : 분야를 망라하여 2명 이내

○ 추천방법 : 관계 기관장, 사회단체 대표, 이장, 개인

*개인 추천시 관내 세대주 20인 이상의 추천 필요

○ 제출서류 : 추천서, 공적조서, 기타 필요 증빙서류

○ 주최주관 : 황룡면민의 날 추진위원회

○ 제출기한 : 2025. 3. 28.(금) 까지

[담당자 : 박경은 ☎ 390-7868]

6

야간 건축민원 상담실 운영

- 상담일시: 매주 수요일 18:00 ~ 21:00
- 방 법: 사전예약 운영 (☎061-390-7499)
- 장 소: 군청 민원봉사과 건축인허가팀
- 상담내용
 - 건축물 용도별 입지 가능 여부 사전 상담 및 건축 인허가 절차 안내
 - 건축계획, 시공, 감리, 유지관리 등 민간건축 관련 상담
 - 각종 건축분쟁에 따른 건축법규 적용 및 해석 도움
 - 무허가 건축물 및 위법 건축물 시정방향 제시 등

[담당자 : 김원진 ☎ 390-6993]

7

2025년 전라남도 · 장성군 사회조사 실시

- 조사기간: 2025. 3. 28.(금) ~ 4. 9.(수) / 13일간
 - 대 상: 관내 69개 조사구, 828가구 표본조사
 - 방 법: 조사원 가구 방문 면접조사
 - 분 야: 12개 부문 45개 문항
- ①기본항목(인적사항 등) ②가구·가족 ③소득·소비 ④노동 ⑤교육 ⑥보건·의료
⑦주거·교통 ⑧환경 ⑨사회·복지 ⑩여가·문화 ⑪안전 ⑫공동체·사회참여

[담당자 : 박경은 ☎ 390-7868]

8

전라남도 도민 무료 법률상담

- 대 상: 어려운 법률문제로 고민하는 도민 누구나
- 신 청: (전화) 1899-8272
(인터넷)전라남도법무행정서비스(law.jeonnam.go.kr)
- 상담방법: 대면(사전예약 필수) 또는 전화 및 서면 상담 진행

[담당자 : 박경은 ☎ 390-7868]

9

구석구석 문화배달 「숲 속 여가」

- 일 시: 2025. 3. 29.(토) 14:00 ~ 17:00
- 장 소: 장성 무궁화공원(장성읍 영천리 985 일원)
- 행사내용

시 간	내 용
14:00~16:00	숲속 문화공감 : 북토크, 문화공연
14:00~17:00	숲속 아뜰리에 : 봄엽서 채색하기, 봄꽃 디퓨저 만들기
14:00~17:00	숲속 힐링산책 : 전시회, 그림책 읽어주기

[담당자 : 이지원 ☎ 390-6992]

10

전남(장애인)체전 개회식

- 전 남 체 전 : 2025. 4. 18.(금) ~ 4. 21.(월) / 4일간
- 장애인체전: 2025. 4. 30.(수) ~ 5. 2.(금) / 3일간

구 분	전남체전	장애인체전
일 시	2025.4.18.(금) 16:00	2025.4.30.(수) 15:30
장 소	엘로우시티 스타디움 주경기장	
축하공연	정동원, 김연자, 김태연, 린, god(손호영, 김태우)	박서진, 곽영광, 성민지

[담당자 : 이지원 ☎ 390-6992]

11

성장장성 락 페스티벌

- 일 시: 2025. 4. 19.(토) 18:00 ~ 21:00
- 장 소: 장성군청 인근 특설무대 (장성읍 영천리 1051-6 일원)
- 출 연 자: YB(윤도현밴드), 카디, 청소년밴드(이글이글, 하랑)

[담당자 : 이지원 ☎ 390-6992]

12

장성군립도서관 어린이 꿈보따리 대여 서비스

- 운영기간: 2025. 3. ~ 11.
- 신청기간: 매월 마지막 주 화~수요일 오전 10시(2일간)
- 대 상: 도서관 회원 중 초등학생 이하 자녀를 둔 가정
- 신청방법: 군립도서관 누리집 신청 (※선착순 마감, 월 10가정)
- 운영내용: 1가족당 전집 1세트를 30일간 대여

구분	신청기간 (화~수요일)	방문 대여 지정기간 (토·일요일)	반납일 (대출기간 : 30일)	비고
3월	3. 25. ~ 3. 26.	3. 29. ~ 3. 30.	~ 4. 28.(월)	홀수·짝수달 전집 달리 지원
4월	4. 29. ~ 4. 30.	5. 3. ~ 5. 4.	~ 6. 2.(월)	

※ 「2025 그림책의 해」를 빛낼 다양한 주제의 그림책 전집 선정(20종)

구분			
전집명	「이야기꽃 할망」	「경제특공대」	「마마파파 세계명작」
분 야	문학(전래동화)	사회과학(경제교육)	문학(세계명작)
권장연령	4~8세	5~8세	6~7세
구 성	본책 67권, 이야기 카드, 오디오CD	본책 30권, 경제 단어카드, 경제놀이 활동북	본책 40권, 멘토링북, English Big Book
출판사	그레이트북스	아람북스	키즈스콜레

[담당자 : 이지원 ☎ 390-6992]

13

성장장성(성장이, 장성이) 캐릭터

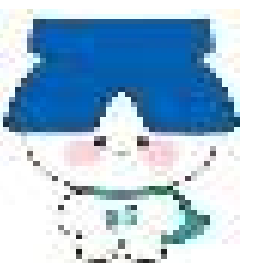
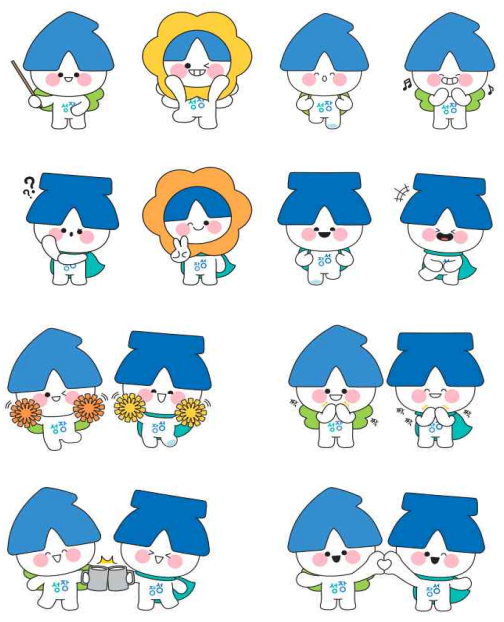
캐릭터 디자인		응용동작
 성장이 Seongjang-i	 장성이 jangseong-i	
<ul style="list-style-type: none"> • 장성군 성장을 돕는 마스코트 • 활기차고 긍정적 성격 소유 • 장성군이 미래를 향해 힘차게 도약할 수 있도록 노력 	<ul style="list-style-type: none"> • 장성군 매력 알리는 마스코트 • 정이 많고 친절한 성격 소유 • 청정 자연을 가꾸고 산업 발전과 인재 양성하기 위해 힘쓰고 있음 	
의미와 상징		
<ul style="list-style-type: none"> • 성장장성의 초성 ㅅ과 ㅈ 활용 및 성장장성 BI색상 적용 <ul style="list-style-type: none"> - 장성의 최대 자원인 청정자연을 상징하는 초록색부터 첨단복합산업 도시로의 성장과 창조적 미래를 상징하는 파란색까지의 색상을 조화롭게 배치 • 날개와 망토 디자인으로 성장하는 모습과 활기차고 긍정적에너지 표현 		

[담당자 : 박경은 ☎ 390-7868]

14

제6365부대 포병사격 안내

- 사격일시: 2025. 4. 8.(화) 08:00 ~ 11:00
- 발 수: 105mm 고폭탄 67발
- 탄착지점: 황룡면 와우리 390 일대 피탄지
- 문 의: 육군포병학교 교무처 (☎ 061-390-2021)
- 협조사항
 - 사격장 주변 소음피해 유의 (가축, 노약자, 임산부 등)
 - 사격장 불발탄 습득 금지

[담당자 : 박경은 ☎ 390-7868]

주민복지팀

1 노후 경유차 조기폐차 지원사업

- 접수기간 : 3. 28.(금) 18:00까지 * [대상자 통보 : 4. 8.\(화\)](#)
 - 지원대수 : 400대(예산 범위 내)
 - 지원금액 : 차량가액의 50 ~ 100%(등급, 차종 및 연식에 따라 상이)
 - 대상차량
 - 배출가스 4등급([경유](#)), 5등급([경유](#), [휘발유](#), [가스](#))자동차, 지게차 및 굴착기
 - '09.8.31 이전 제작된 도로용 3종 건설기계([덤프트럭](#), [콘크리트믹서](#), [콘크리트펌프](#))
 - 우선순위 : 차량 등록일자가 오래된 순
 - 신청방법 : 환경과 방문 및 우편, 온라인 접수(<http://www.mecar.or.kr>)
- [담당자 : 김자랑 ☎ 390-6994]

2 비공용 전기자동차 완속충전기 보급사업

- 신청기간: 2025. 4. 4.(금) 18:00까지
 - 지원대수 및 금액 : 20대 / 최대 130만원(충전기 종류에 따라)
 - 보급기준
 - (개인) 신청일 기준 장성군에 연속하여 3개월 이상 두고 거주한자
 - (기업·법인) 신청일 기준 장성군에 사업장이 있는 기업·법인
 - 지원대상
 - 전기자동차 구매자 중 장성군 소재 거주지 또는 사업장에 충전기 설치를 위한 부지를 확보한 자
 - 정부 및 장성군의 전기자동차 충전기 설치지원사업 미지원자
 - 선정방식 : 일괄 접수후 우선순위 따라 선정
 - 신청방법 : 환경과 방문접수 또는 담당자 메일 접수(js723090@korea.kr)
 - 문 의 처 : 환경과 기후환경팀(☎ 061-390-7364)
- [담당자 : 김자랑 ☎ 390-6994]

3**생활폐기물 및 영농부산물 불법소각 금지**

- 내 용: 영농폐기물, 생활쓰레기 및 영농부산물 불법소각
→ 주택 및 산불 발생의 주원인
- 협조사항: 마을방송을 통한 주민 홍보, 불법소각 금지 안내

< 마을 방 송 안 >

안녕하십니까? 장성군에서 안내말씀 드립니다.
 생활쓰레기 및 영농폐기물 불법소각은
 주택화재 및 산불발생의 원인이 되고 있습니다.
 주민 여러분들께서는 군민의 재산보호와 산불예방을 위하여
 불법소각 근절에 협조하여 주시기 바랍니다.
 아울러 쓰레기 및 영농폐기물 등 불법소각 적발시 100만원 이하의
 과태료가 부과됨을 알려드립니다. 감사합니다.

[담당자 : 김자랑 ☎ 390-6994]

4**장애인·노인 등 이동편의 보조기기 보유 전수조사**

- 조사기간: 2025. 3. 25. ~ 4. 15.
- 조사대상: 전동보장구(전동휠체어, 전동스쿠터, 수동휠체어)를
사용하는 관내거주 등록장애인, 노인장기요양등급판정자 등
- 조사방법: 마을 홍보 후 조사대상자가 황룡면 행정복지센터 주민
복지팀(6995) 방문 및 유선으로 보유내용 신고
- 기타사항: 이동편의 보조기기 보유 조사 후 장애인·노인 등 전동
보조기기 보험 가입 및 보장구 수리지원 사업 지원

[담당자 : 김환석 ☎ 390-6995]

5

결혼이주여성 홍역 면역조사 및 예방접종 지원

- 사업기간: 2025. 3. 17. ~ 4. 30.
- 신청대상: 170명(결혼이주여성)
- 주요내용: 홍역항체검사(채혈), 예방접종(MMR, Tdap)
 - ※ (MMR) 홍역, 유행성이하선염, 풍진 (Tdap) 파상풍, 디프테리아, 백일해
- 신청방법: 장성군보건소 예방접종실 방문접수(14:00 까지)
- 문의사항: 보건정책과 감염병관리팀(☎ 390-8331)

[담당자 : 김도은 ☎ 390-6996]

6

65세 이상 어르신 건강관리 참여자 모집

- 모집기간 : 3. 4. ~ 4. 8.(5주간) * 사업기간 : 3. ~ 11.(9개월)
- 모집대상 : 150명 (스마트폰 사용 가능한 65세이상 어르신)
- 사업내용
 - 스마트폰 앱(오늘건강)을 이용한 비대면 건강관리서비스(6개월)
 - 건강 측정기기 및 정보제공
- 참여혜택 : 손목활동량계, 혈압계, 혈당계, 체성분계 중 2종 지원

			
손목활동량계	혈압계	혈당계	체성분계

- 신청방법 : 전화 예약 (☎ 390-8347 건강증진과 방문보건팀)

[담당자 : 김도은 ☎ 390-6996]

7

65세 이상 예방접종

- 기 간: 연중
- 지원대상: 65세 이상 군민(1960. 12. 31. 이전 출생자)
- 접종기관: 28개소 (보건소, 보건지소 10, 위탁의료기관 17)
- 접종내용

구 분	대상포진		폐렴구균	비고
대 상	65세 이상 군민 수급자·차상위계층	6개월 이상 장성군에 주소를 둔 65세 이상	65세 이상 군민	
접종기관	보건소, 보건지소	관내 위탁의료기관	보건소, 보건지소 전국 위탁의료기관	
비 용	무료	접종비 70% 지원	무료	
구비서류	증명서, 신분증	주민등록초본, 신분증	신분증	

[담당자 : 김도은 ☎ 390-6996]

8

65세 이상 난청 어르신 보청기 지원

- 신청기간: 3. 4. ~ 3. 31. * 대상선정·통보 : 4. 4. ~ 4. 15.
- 지원대상: 100명(신청일 기준 주민등록상 1년 이상 거주하는 65세이상 어르신)
- 지원내용: 보청기 구입비 30만원
- 지원조건: 기초수급자, 차상위계층 우선순위 선정
- 신청장소: 장성군 보건소 및 보건지소
- 제출서류: 청력검사서(50데시벨 이상), 주민등록등본,
수급자 및 차상위계층 확인서

[담당자 : 김도은 ☎ 390-6996]

9

기초연금

○ 신청기간: 연중 가능

○ 신청대상: 만 65세 이상(2025년 기준 1960년생)

※ 제외대상 : 공무원연금, 사립학교교직원연금, 군인연금, 별정우체국 연금 등을 받는 사람과 그 배우자

○ 지원대상: 가구의 소득인정액이 선정기준액 이하

구 분	소득인정액	비 고
1인 가구	2,280,000원	
부부 가구	3,648,000원	

○ 신청방법: 방문신청(황룡면 행정복지센터), 온라인 신청

○ 제출서류: 신분증, 통장사본, 신청서, 금융정보등제공동의서 등

[담당자 : 김도은 ☎ 390-6996]

맞춤형복지팀

1

저소득층 에너지효율 개선사업

- 지원내용: 단열·창호·바닥(건식패널) 시공, 보일러(가스·기름), 에어컨(벽걸이) 설치 등
- 신청기간: (에어컨) 4. 18.까지 (시공·보일러) 예산 소진시
- 신청대상: 기초수급자, 차상위 가구
- 지원제외: 아래의 하나라도 해당하는 경우 제외
 - ① 「주거급여법」 제8조에 따른 수선유지비 신청 가능 가구
 - 수선유지비 신청 가능 조건 : 기초생활수급 + 주거급여 + (부동산) 자가
 - ** 단, 차상위계층 가구는 자가, 임차 모두 지원 가능
 - ② 「공공주택 특별법」 제2조제1호가목에 따른 공공임대주택 가구
 - * 전세 임대인인 경우(소유주가 공공이 아닌 경우) 지원 가능
 - ③ 과거 동 사업 수혜 후 중복 수혜 금지 기간이 경과 되지 않은 가구

난방	2023년, 2024년 동 사업으로 수혜 이력이 있는 가구 (2년)
냉방	2017년 ~ 2024년 동 사업으로 수혜 이력이 있는 가구 (8년)

- 신청서류 : 지원신청서, 개인정보 활용 동의서, 수급자 증명서

[담당자 : 김다윗 ☎ 390-6997]

2

기부식품 등 제공 사업

- 지원대상: 결식 문제를 겪는 기초생활수급자 및 차상위 계층
- 지원내용: 기부식품(물품) 1년 이하 무상 제공
- 신청서류: 신청서, 신분증

[담당자 : 김다윗 ☎ 390-6997]

2

나눔 이동세탁차 운영

- 지원대상: 농어촌 어르신, 취약계층, 긴급재난피해 이재민
- 지원내용: 이동 세탁 차량 지원 및 이불 세탁 지원
- 신청방법: 방문 또는 전화
- 협조사항
 - 세탁장소 급·배수 시설 및 주차, 건조대 설치 가능한 장소 확보
 - 세탁 차량 높이·너비를 감안한 도로상태 파악 및 진입로 확보

[담당자 : 김다윗 ☎ 390-6997]

3

긴급복지 지원

- 신청기간: 연중
- 지원대상: 생계유지 등이 어렵게 된 위기상황에 처한 가구

《 위기사유 》

- 주소득자의 실직, 휴·폐업, 사망 및 주소득자와 이혼 등의 사유로 소득 상실한 경우
- 중한 질병 또는 부상으로 소득을 상실한 경우
- 가구구성원으로부터 방임 또는 유기되거나 학대, 가정폭력 등을 당한 경우
- 그 외 긴급한 위기상황으로 도움이 필요한 위기가정

- 지원기준
 - 소 득: 기준 중위소득 75% 이하 (4인기준 4,573천원)
 - 재 산: 농어촌 130,000천원 이하
 - 금융재산: 600만 원 이하(단, 주거지원은 800만원 이하)
- 지급내용

종 류		지원금액(원)	기 준	비 고
위기상황 주급여	생계	1,872,700원 / 월	3회	4인기준
	의료	3,000,000원 이내	1회	
	주거	250,500원 / 월	3회	4인기준
	해산	700,000원	1회	
	장제	800,000원	1회	

부가급여	교육	초 127,900원 / 중 180,000원 고 214,000원 및 수업료·입학금	1회	
------	----	---	----	--

○ 협조사항 : 대상가구 발생 시 맞춤형복지팀, ☎129(복지 콜센터) 즉시 요청

[담당자 : 김다윗 ☎ 390-6997]

4 우리 동네 복지기동대

○ 사업기간 : 연중

○ 지원대상 : 수급자 및 차상위계층, 기초연금 수급자, 장애인 등

○ 사업내용 : 사회취약계층 생활불편 개선 및 위기가구 발굴·지원 등

구 분	지 원 내 용	
생활불편 개선 지원	긴급수리	30만원 이내 소규모 수리 예)전등교체, 수전교체, 콘센트 교체 등
	주거개선	150만원 이내 주거환경 정비 예)청소, 도배, 장판, 보일러 수리 등
	안전점검	노후주택의 전기, 가스 등 정기 안전점검 예)전기검침, 가스검침
생활안정 지 원	위기가구 생계비 또는 의료비 지원 ·지원기준 (소득) 기준중위소득 100%이하 (금융) 천만원 이하 (재산) 농어촌지역 일억삼천만원 이하	

○ 지원기준 (※1회 지원 원칙, 동일 지원항목으로 2년간 재지원 제한)

지원항목	1인 가구	2인 가구	3인 가구	4인 이상
생 계 비	40만원	50만원	60만원	70만원
의 료 비	◦ 수술 및 입원비, 각종 검사 및 치료비, 입원치료 간병비* 지원 - 본인부담금 및 비급여 항목 1인당 50만원 이내 * 6개월 이상 치료를 요하는 중증질환자 및 시장군수가 필요하다고 인정한 자(사례회의 실시)			
주 거 비	25만원		40만원	

[담당자 : 김다윗 ☎ 390-6997]

산 업 팀

1 대형산불 발생에 따른 산불예방 협조

- 대형산불 특별대책 기간 : 2025. 3. 23. ~ 2025. 4. 30.
- 현재 상황 : 산불재난 국가위기경보 「심각」단계 발령
 - 경남 산청군(3. 21.), 경북 의성군(3. 22.) 등 대형산불 발생 전국 동시다발 발생, 건조한 대기로 인한 대형 산불 발생 우려 매우 높음
- 실수로 낸 산불도 강력 처벌대상
 - 과실로 산불을 낸 경우: 3년 이하 징역, 3천만원이하 벌금
 - 산림주변 소각할 경우: 1차 30만원, 2차 40만원, 3차 50만원 과태료 부과
- 협조사항
 - 이장님 1일 2회 산불예방 홍보방송
 - 마을경로당 등 주민 등에게 산림연접지 내 소각행위 금지 안내
 - 산불 발생시 즉시 소방서 또는 황룡면 산업팀으로 즉시 전화

《산불예방 마을방송 홍보안》

주민 여러분. 최근 산불이 자주 발생하고 있습니다.
산에 가실 때는 담배라이터 등을 가져가지 맙시다.
논 밭두렁 영농부산물 일반 쓰레기를 태우지 맙시다.
실수로 산불을 냈더라도 법에 따라 벌금 또는 징역형의 처벌을 받게 됩니다.
최근 산불 원인자를 검찰에 송치하여 징역 8개월 벌금 8백만원 등의 처벌을 받았고 대형 산불의 경우 10억원의 손해배상 소송이 진행되고 있습니다.
주민 여러분께서는 이점을 유의하여 산불 예방에 적극 동참하여 주시기 바랍니다. 이상 전라남도 재난안전대책본부에서 알려드렸습니다.

[담당자 : 김재민 ☎ 390-7860]

2

공익직불제

- 신청기한: 2025. 4. 30.(화)까지
- 신청장소: 농지소재지 읍·면·동 행정복지센터 산업팀 방문신청
- 대 상: 대상농지 1천㎡ 이상을 실경작, 전년도(2024) 농외소득이 3,700만원 이하이고 아래 요건을 충족하는 자

기존수혜자	‘16~’19년 중 직불금(쌀·밭·조건불리) 1회 이상 수령자, 아울러, ‘20년 이후 공익직불금 1회 이상 수령자
정책대상자	후계농업인, 전업농업인 또는 전업농육성대상자로 선정된 자
신규농업인	직불금 등록 연도의 직전 3년 중 1년 이상 지급대상 농지에서 0.1ha 이상 종사하거나 수확한 농산물 판매액이 120만원 이상인 농업인

- 직불유형: 소농 / 면적 (※ 소농조건 붙임 참조)
- 지급단가

1) 면적직불 지급단가(단위: 원)

구간 단계	면적직불금		
	2ha이하	2ha초과~6ha이하	6ha초과~
논·밭 진흥지역(a)	215	207	198
논 비진흥지역(b)	187	179	170
밭 비진흥지역(c)	150	143	136

2) 소농직불 지급단가 : 농가당 130만원

- 자격요건을 유지하면서 9.30.일까지 영농에 종사해야 지급확정 (주소 등 기본요건이 9.30일까지 변동되면 안됨)

※ 25.1~25.2 비대면 신청기간에 신청하신 분들 중 변동사항 있으시면 방문하셔서 변경신청 해주시기 바랍니다.

[담당자 : 최유미 ☎ 390-7877]

3

전락작물직불제

구분	동계작물	하계작물
신청자격	농업경영체 등록 농업인 농외소득 3700 미만, 전락작물 재배 1,000㎡ 이상 등록 등	
신청기간	25.2.10.(월) ~ 25.3.31.(금)	25.2.10.(월) ~ 25.5.30.(금)
대상품목	밀, 보리, 호밀, 귀리, 조사료 등	가루쌀, 두류, 옥수수. 조사료, 깨(참깨, 들깨)
지원단가	밀 100원/㎡ 기타작물 50원/㎡	가루쌀, 두류 200원/㎡ 조사료 500원/㎡ 옥수수, 깨 100원/㎡
인센티브	밀, 조사료(동계작물) + 두류, 가루쌀(하계작물) 위 조합으로 이모작 시 100원/㎡ 추가지급	
신청방법	황룡면 행정복지센터 방문 신청 및 접수	

[담당자 : 최유미 ☎ 390-7877]

4

타작물직불제

구분	타작물(군비)	타작물(도비)
신청자격	농업경영체 등록 농업인 농외소득 3700 미만, 논에서 타작물 재배 1,000㎡ 이상 등록 등	
신청기간	25. 5. 16.(금)	
대상품목	두류, 식용옥수수, 깨, 고구마, 메밀 등	일반작물(고구마, 메밀등) 식용옥수수, 깨 등
지원단가	모든 품목 50원/㎡	일반작물 200원/㎡ 식용옥수수, 깨 100원/㎡
제외품목	가루쌀, 잔디 등	가루쌀, 두류 등
신청방법	황룡면 행정복지센터 방문 신청 및 접수	

[담당자 : 최유미 ☎ 390-7877]

5

벼 재배면적 조정제

- 신청대상 : 2024년 기준 관내 벼 재배농업(법)인
- 신청기간 : 2025. 2. 17. ~ 2025. 5. 30. (전략작물직불 신청기간과 동일)
- 사업내용 : 감축계획에 따라 벼 재배면적 줄이기 실천(자율참여)
 - 이행방식 : 농지전용, 친환경인증, 전략작물, 타작물, 자율감축(휴경)
 - 인센티브 : 공공비축미 추가배정, 정부 공모사업 우대 등
- 신청방법 : 황룡면 행정복지센터 산업팀(7864) 방문 신청

[담당자 : 유승희 ☎ 390-7864]

6

농촌일손돕기

- 접수기한 : 2025. 4. 15.(화)까지
- 지원대상
 - 농작물, 농업시설물 등이 자연재해로 인한 피해를 받아 복구가 필요한 농가
 - 고령농가, 영세농가, 장애농가 등 일손이 취약한 농가
 - 작목별 농작업 시기에 따른 수작업 인력이 많이 필요한 농가
- 대상 농작업

구분	봄 철(4~6월)	가을철(9~11월)
과수	꽃 따기, 과실 숙기, 봉지 씌우기 등	과일 수확, 재해로 인한 낙과 수거 등
채소	지주 세우기, 마늘·양파 수확, 고추 묘 옮겨심기 등	마늘·양파 심기, 고추 수확 등
밭작물	콩·감자·옥수수 파종 등	콩·감자·옥수수 수확 등
기타	비닐 씌우기, 비닐하우스 철거, 폐비닐 수거, 가사 지원 등	비닐 씌우기, 비닐하우스 철거, 폐비닐 수거, 가사 지원 등

- 신청방법 : 황룡면 행정복지센터 산업팀 방문 신청

[담당자 : 유승희 ☎ 390-7864]

7

전남 영암 한우농가 구제역 발생에 따른 차단 방역 철저

- 내 용: 전남 영암 한우농가에서 FMD(구제역)가 발생함
→ 긴급백신접종 및 소독강화 등 방역대책을 강화하여 추진 중
- 협조사항: 구제역 방역수칙 홍보 및 구제역 백신 적기 접종 협조

《 축산농가 세척 및 소독요령 》

- 분뇨·사료 등은 소독약의 효력을 저하시키므로 소독전 깨끗이 청소·세척하여 제거
 - 소독제는 희석 후 시간이 경과할수록 소독효과가 감소하므로 사용 직전에 바로 희석하여 사용하며, 그렇지 못할 경우 주기적으로 교체
 - 농장 안과 밖을 평상시 주1회* 이상 소독 실시
- * 질병 발생 시는 방역기관의 안내에 따라 소독 주기를 강화

[담당자 : 유승희 ☎ 390-7864]

8

도지사 품질인증제 신청 및 인증심사 계획

- 기 한: 2025. 3. 31.(월)까지
- 대 상: 도지사품질인증 신규 희망 및 인증 연장 업체
※ 사용기간이 2025.6.30. 만료인 업체는 연장신청 필수
- 대상품목: 도내 생산 농·수·축·임산물과 가공식품
- 인증기간: 2025. 7. 1. ~ 2028. 6. 30.(3년)

[담당자 : 박강욱 ☎ 390-7876]

9

고령운전자 차선이탈경보장치 지원사업

- 기 한: 2025. 4. 4.(금)까지
- 대 상: 65세 이상 본인 명의 차량 소유 실운전자
* 생계유지 및 대중교통 이용이 불편하여 면허반납이 어려운 고령운전자
- 지원내용: 차량이탈경보장치(차량이탈, 전방추돌, 보행자 근접 알림)

- 우선순위: ①영업용차량 ②대중교통 이용 어려운 지역 거주자
③면허 반납이 어려운 자(찾은 병원 방문 등) ④고령자
- [담당자 : 박강욱 ☎ 390-7876]

10 **친환경 농산물 꾸러미 지원**

- 신청기한: 2025. 4. 4.(금)까지
 - 대 상 자
 - 임 산 부 : '24. 1. 1. 이후 출산한 산모 또는 신청일 현재 임신부
 - 난임부부 : 난임부부 시술비 지원 대상자
 - 영 유 아 : 보육시설 미이용 영유아 양육가정(가정보육)
 - 지원기간 : 2025. 2. ~ 12.
 - 지원내용 : 꾸러미 1년간 공급(48만원/인) * **자부담 96천원**
 - 공급품목 : 친환경인증을 받은 신선농산물, 축산물, 가공식품
 - 지원제한 : 임신부(영양플러스 대상자),
영유아(보육시설이용대상자 및 농식품바우처 대상자)
- [담당자 : 박강욱 ☎ 390-7876]

11 **경력단절여성 경력이음바우처**

- 신청기한: 2025. 4. 3.(목)
 - 신청대상: 구직등록한 경력단절여성 (구직등록확인증 필요)
 - 취업지원기관 : 여성새로일하기센터(장성읍), 고용센터(광주)
 - 30세 이상 ~ 65세 이하 (1960.1.1.~1994.12.31.)
 - 도내 1년이상 주소를 둔 가구중위소득 150%이하
 - 선발인원: 9명(장성군)
 - 지원내용: 1인당 연간 500천원(생애 1회 지원), 바우처 카드 지원
- [담당자 : 박강욱 ☎ 390-7876]

지급대상 농업인 및 농지의 자격요건에 충족하는 기본직불 등록자 중 아래의
자격요건을 모두 충족하는 경우 농가 단위로 소농직불금(130만원) 지급

- ① 농가 내 모든 지급대상 농지 면적합이 1천~5천㎡
 역전구간 : 5천㎡ 이상이고 면적직불금이 130만원 미만
- ② (농촌거주) 농가 내 모든 지급대상 농업인이 연속해서 신청연도 직전 3년 이상
 농촌지역 거주
 - ▽ 주민등록등본상 전입일 기준으로 3년 이내인 경우 주민등록초본상
 직전 주소 등을 검토하여 농촌거주기간 연속 3년 유지 여부 확인
 - * 주민등록상 거주지가 농촌에 있어야 인정. 다만, 요양병원 입원으로 인한 주소지 변경이
 아닌 질병의 치료·요양 등 부득이한 사유로 도시로 주소지를 변경한 경우(3개월 이내) 그
 기간에 한해서는 농촌에 거주한 것으로 봄
- ③ (영농종사) 농가 내 모든 지급대상 농업인이 연속해서 신청연도 직전 3년 이상
 영농종사
 - * (1) 농업경영체에 지급대상 농지 0.1ha 이상의 농지를 연속해서 직전 3년 이상 등록한 경우
 (2) 직전 3년 연속 직불금 수령
- ④ (농업인 소득검증) 농가 내 모든 지급대상 농업인의 등록신청 전년도
 기준 농업외종합소득 2000만원 미만
- ⑤ (농가 소득검증) 농가 모든 구성원(비농업인 포함)의 등록신청 전년도
 기준 농업외종합소득합이 4500만원 미만
- ⑥ (농지소유) 농가 모든 구성원(비농업인 포함)이 소유한 농지 면적합
 (지목이 전·답·과수원(지급대상+비지급대상), 임야·대지 등 기타 지
 목의 기본직불금 지급대상 농지 모두)이 15.5천㎡ 미만
 - ▽ 검증결과 농가 구성원이 소유한 농지 중 공동소유 또는 종중 농지,
 지목은 전·답·과수원이나 개발이 완료되어 농지로 이용하지 못하는
 농지 등은 농업인이 읍면동 직불담당자에게 소명
- ⑦ (축산업소득) 농가 내 모든 지급대상 농업인의 축산업소득합이 5600
 만원 미만
- ⑧ (시설재배업소득) 농가 내 모든 지급대상 농업인의 시설재배업소득 합이
 3800만원 미만

직불금은 실제 농지에서 농사를 짓는 농업인에게 지급하여야 합니다. 이·통장님들께서는 실경작 여부를 확인 후 '경작사실확인서'를 발급해 주시기 바랍니다. 또한, 2026년부터는 농지법에 따라 농지대장에 임대차 관계를 등재하여야 직불금 신청 및 지급이 가능합니다.

☞ 실제 농사짓는 농업인에게 직불금을 지급하기 위하여 이·통장님들께는 마을 농업인 2인과 함께 실경작 여부를 확인하여 '경작사실확인서' 발급을 요청드립니다. * 이·통장 및 마을 농업인 2인 이상(총 3인 이상)

- '경작사실확인서' 양식은 신규신청자, 관외경작자, 노인장기요양등급판정자 등 농업인에게 제공될 예정입니다.
- * 노인장기요양등급판정자의 경우 "1,000제곱미터 이상 농작물 경작이 가능"하다는 의사의 소견서로 경작사실확인서를 대체할 수 있습니다.
- 농업인이 경작사실확인서 발급을 요청하는 때에는 마을 농업인 2인과 함께 신청자가 해당 농지에서 실제 경작하는 것이 확실할 경우 발급하여야 합니다.
- '경작사실확인서'를 발급하실 때에는 발급 일자와 발급번호(마을명-일련번호)를 기록하시고, 이·통장님과 마을 농업인(2인)께서 서명을 하셔야 합니다.
- 이·통장님께서는 경작사실확인서 발급번호를 발급대장에 기록하셔야 합니다. 발급대장은 5월초에 읍·면·동 행정복지센터에 제출하시면 됩니다.
- 경작사실확인서는 기본직불금을 등록신청하는 농업인이 실제 농업에 종사하는지 여부에 대한 중요한 서류입니다. 허위로 발급하는 경우에는 처벌을 받을 수 있으니 유념하여 주시기 바랍니다.

☞ 또한, 2026년부터는 농지법에 따라 농지대장에 임대차 관계를 등재하여야 직불금 신청 및 지급이 가능하니, 농업인등이 농지대장에 임대차 관계를 등재하도록 적극 홍보하여 주시기 바랍니다.

“살기 좋고 깨끗한 마을을 만들기 위하여 공동체활동, 영농폐기물 적정 처리 등 농업인이 준수사항을 지킬 수 있도록 앞장서 주시기 바랍니다.”

☞ 농촌 마을은 고유의 전통문화가 숨을 쉬고 있고 아름다운 자연환경이 보존된 공익적 가치가 높은 우리나라 자산입니다.

☞ 이·통장님께서서는 솔선수범하여 마을 공동체활동 및 영농폐기물이 적정하게 처리가 될 수 있도록 농업인을 이끌어 주시기 바랍니다.

- 사소한 것이라도 좋습니다. 마을 고유의 문화, 행사, 축제 등이 있는 경우 농업인이 참여할 수 있도록 적극적으로 유도하여 주시기 바랍니다.
- 영농폐기물, 생활폐기물은 더 이상 농촌에서 태우거나 방치하여서는 안 됩니다. 농업인이 이러한 사항을 지킬 수 있도록 농촌 마을을 관리하여 주시기 바랍니다.

☞ 농업·농촌의 공익기능 증진 관련 교육을 9.30일까지 이수할 수 있도록 농업인에게 적극 홍보하여 주시기 바랍니다.

- 직불금을 신청한 농업인은 의무교육을 받아야 합니다. 교육안내 문자를 통해 직불금 신청 농업인에게 안내할 예정입니다.

벼 재배면적 조정제



벼 재배면적 조정제는 **쌀값 안정과 농가 소득 향상**을 위해
지역에 배정된 감축 목표 면적을 지역 여건에 맞게 자율적으로 줄이는 제도입니다.

① 사업 주체

- 시도(시군구)

② 계획 수립

- 시도(시군구)는 5개 유형으로 자율적 면적 조정 계획 수립
* 유형 : ① 농지전용, ② 친환경인증 전환, ③ 전략작물 및 경관작물
④ 타 작물, ⑤ 자율감축(휴경 또는 부분 휴경)

③ 면적 조정 이행

- 지자체 주관으로 농업인 참여를 통해 유형별 면적 조정

① **[농지전용]** 개발행위로 '25년 **벼 재배가 불가능한 농지 대상**

* 허가 시점이 아닌 실제 개발행위가 일어난 시점(벼 재배 종료) 기준



② **[친환경 인증]** 일반벼에서 **친환경**으로 **전환**하는 경우 **이행 인정(20%)**

③ **[전략·경관작물]** 2025년도 **하계 전략작물 및 경관보전 직불**에 참여한 신규 농지

* 하계 전략작물 직불 지원 품목: 두류, 조사료, 가루쌀, 옥수수, 깨(참깨, 들깨)

④ **[타작물]** 지자체 감축 지원 사업 등을 활용한 **전략·경관작물 외 품목**
(녹비작물 포함)

* 준고랭지(400m ↑), 계단형 논 등 조건불리 지역은 밭작물 전환 유도

⑤ **[자율감축]** ①~④ 유형 외에 **잔여 면적**은 **휴경(부분 휴경 포함)**으로 **이행**

* 벼 이앙 시 테두리 안 심기 캠페인 등 부분 휴경 실천 권장

④ 면적 조정 우수 지자체 지원 확대

- 우수한 지자체에 공공비축미 우선 배정
- 정책 지원사업 우대
* 전략작물 산업화 지원, 고품질 쌀 유통 활성화, RPC 벼 매입자금 등



⑤ 문의처

- 농지 소재지 행정복지센터(舊 읍면동 사무소)

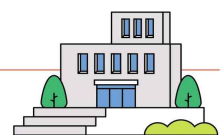

민원팀

1

모바일 주민등록증 발급 홍보

- 대상: 17세 이상 주민등록증을 발급받은 사람 중 희망자
- 시행: 2025. 2. 14. ~ (주소지 읍면 행정복지센터 방문)
- ※ 2025.3.28.부터 주민등록지 무관 전국 어디서나 방문 신청 가능
- 발급방법

발급 구분	방 법	수수료
QR 코드를 통한 발급	주민센터 방문 → 모바일 주민등록증 재발급 신청서 작성·제출(주민등록증 제시) → 재발급	무 료
IC 주민등록증 통한 발급	본인의 IC 주민등록증을 본인 명의 휴대전화에 태깅하여 재발급	IC주민등록증 발급 10,000원 (세부내역) 재발급 수수료 5,000원 IC칩 비용 5,000원 *주민등록증 최초 발급자 수수료 무료

* IC 주민등록증 이란? 모바일 주민등록증 발급·재발급에 필요한 보안사항을 전자적으로 저장한 집적회로(IC)칩이 내장된 주민등록증

※ 행정복지센터 방문 시, 핸드폰에 대한민국 모바일 신분증 앱 다운 필수

- 협조사항: 모바일 주민등록증 제도 주민 홍보

[담당자 : 장현우 ☎ 390-7867]

- 대 상 : 21,581필지(국·공유지 10,929, 사유지 10,652)
- 기 간 : 2025. 3. 21.(금) ~ 4.9.(수)
- 열람내용 : 토지 지번별 m²당 가격
- 제출사항 : 토지이용상황 등 토지특성이 같거나 가장 유사한 표준지의
가격이나 인근토지의 지가와 균형을 이루고 있지 아니한
경우 적정한 의견가격 제시
- 제 출 자 : 토지소유자 및 그 밖의 이해관계인
- 제 출 처 : 군 민원봉사과 또는 토지소재지 읍·면행정복지센터
- 제출방법 : 군 민원봉사과나 읍·면행정복지센터에 비치되어 있는
개별공시지가 의견서

[담당자 : 장현우 ☎ 390-7867]

제64회 전라남도체육대회

제64회 전라남도체육대회