

발행
황룡면장

황룡면 소식

제 2025-5
2025. 3. 11.(화)

주소 : 전남 장성군 황룡면 신월산2길 20 대표 전화번호 ☎ 390-7868

장성군 신입생 여러분 주목!!

장성군 초·중·고등학교 입학축하금 신청 안내

- 신청기간 : 2025. 3. 4.(화) ~ 3. 21.(금)
- 신청인 : 입학생의 부모 등 보호자
입학생의 친권자, 후견인 등 사실상 보호하고 있는 사람
- 신청방법 : 주소지 읍면 행정복지센터 방문 신청
- 제출서류 : 신청서, 보호자 신분증 등 보호자임을 입증하는 서류

▣ 제64회 전라남도체육대회
2025. 4. 18.(금) ~ 4. 21.(월)

▣ 제33회 전라남도장애인체육대회
2025. 4. 30.(수) ~ 5. 2.(금)

2025 장성 방문의 해

제16회 황룡면민의 날 및
황룡강 뱃나드리 축제

2025. 5. 4.(일) ~ 5. 5. (월) / 2일간

■ 총 무 팀

1. 황룡 면민의 상 대상자 추천	3
2. 2025년 초·중·고 입학축하금	4
3. [재]장성장학회 장학생 선발	4
4. 전남청년 문화복지카드	6
5. 장성군 향토문화유산 지정 신청	6
6. 3월중 21세기 장성아카데미 강연	7
7. 3월 어린이 공연 동화 뮤지컬 「라푼젤」	7
8. 3월 문화가 있는 날 영화 「하얼빈」	8
9. 파크골프장 휴장 안내	8
붙임1 황룡면민의 상 추천서	9
붙임2 [재]장성장학회 장학생 신청 필요서류	11

■ 주민복지팀

1. 가정용 친환경 보일러 설치 지원사업	12
2. 생활폐기물 및 영농부산물 불법소각 금지	12
3. 65세 이상 어르신 건강관리 참여자 모집	13
4. 65세 이상 예방접종	13
5. 65세 이상 난청 어르신 보청기 지원	14
6. 기초연금	14

■ 맞춤형복지팀

1. 긴급복지지원	15
2. 우리 동네 복지기동대	16
3. 상반기 희망풍차 긴급지원 사업	17
4. 기부식품 등 제공 사업	17
5. 사회복지공동모금회 긴급지원사업	18

6. 나눔 이동세탁차 운영	18
7. 저소득층 에너지효율 개선사업	19

산 업 팀

1. 공익직불제	20
2. 전략작물직불제	21
3. 타작물직불제	21
4. 벼 재배면적 조정제	22
5. 식량작물(벼) 농자재 지원	22
6. 논벼 재배농가 왕우렁이 공급 지원	22
7. 정부보급종 차액 지원사업	23
8. 농업기술진흥원산 고구마 모종 사전 수요조사	23
9. 영농안전장비 지원	23
10. 친환경 농업단지 조성 지원	24
11. 친환경 농산물꾸러미 지원사업	24
12. 농식품 바우처 지원사업 개정	24
13. 소상공인 공공요금 지원	25
14. 2026년 산림소득 지원사업 수요조사	25
15. 경력단절여성 경력이음바우처	26
붙임1 공익직불제 - 소농조건	27
붙임2 공익직불제 - 경작사실확인서	28
붙임3 공익직불제 - 마을공동체활동	29
붙임4 벼 재배면적 조정제	30

민 원 팀

1. 모바일 주민등록증 발급 홍보	31
2. 2025년 3월 중 자동차세 연납 일정	32

총 무 팀

1

황룡면민의 상 대상자 추천

○ 자격조건

- 황룡면에 본적이 있거나 주소 또는 직장을 둔 사람
- 황룡면에 본적, 주소, 직장이 없더라도 황룡면 발전과 면민의 위상을 높이는데 공적이 현저한 사람

■ 제외대상 ■

- 중앙정부의 훈·포장, 도·군민의 상 등 면민의 상 이상 등급의 시상을 받은 사람
- 금치산자 또는 한정치산 선고를 받은 사람
- 금고 이상의 형선고를 받고 그 집행을 받지 않기로 확정되지 아니한 사람
- 공사 생활에서 흠결이 있는 사람

○ 추천분야 : 5개 분야

- ① 교육체육 : 지역사회 교육과 체육 발전에 공헌하여 명예를 선양한자
- ② 문화예술 : 지역사회 문화와 예술 발전에 공헌하고 각종 대회에서 입상하여 황룡면의 명예를 선양한 자
- ③ 사회복지 : 지역주민의 사회복지 향상에 공헌하며, 어려운 이웃을 돕고 노인을 공경하여 다름사람의 모범이 된 자
- ④ 산업경제 : 농업, 임업, 축산, 원예, 상업, 공업 등의 분야에서 지역 경제 발전과 개발에 공헌이 많은 사람
- ⑤ 효행분야 : 부모(배우자의 부모 포함)를 정성껏 공경하여 타의 모범이 된 사람

○ 수상인원 : 분야를 망라하여 2명 이내

○ 추천방법 : 관계 기관장, 사회단체 대표, 이장, 개인

*개인 추천시 관내 세대주 20인 이상의 추천 필요

○ 제출서류 : 추천서, 공적조서, 기타 필요 증빙서류

○ 주최주관 : 황룡면민의 날 추진위원회

○ 제출기한 : 2025. 3. 28.(금) 까지

[담당자 : 박경은 ☎ 390-7868]

2**2025년 초·중·고 입학축하금**

- 신청기한: 2025. 3. 21.(금)까지
- 지원대상: 입학일(3. 4.) 기준 장성군에 계속해서 주민등록이 있는
초·중·고등학교 입학생
- 지원내용: 초등(10만원), 중등(20만원), 고등(30만원)
* 장성사랑상품권으로 지급, 보호자만 수령 가능 (2025.4월 예정)
- 신청방법: 황룡면행정복지센터 방문접수
- 제출서류: 신청서, 보호자 입증서류(신분증 등)

[담당자 : 박혜인 ☎ 390-6992]

3**[재]장성장학회 장학생 선발**

- 신청기한: 2025. 3. 21.(금)까지
- 지원대상: 공고일 기준 장성군에 6개월 이상 주소를 계속해서 두고
있는 군민 또는 그 자녀로서 분야별 요건을 충족한 자
- 분야별 자격요건
 - 성적우수 : 직전학기 성적 평균이 80점 이상인 자
 - 다 자 녀 : 자녀수가 3명 이상인 다자녀 가정의 자녀
 - 복 지 : 생활형편이 어려운 가정의 자녀(중위소득 100%이하)
 - 특 기 자 : 체육·예술·수학·과학·외국어경시·기능 분야에
재능이 뛰어나 군 단위 이상의 대회에서 입상한 실적이 있는 자
- 제외대상
 - 정규 학제 기간을 초과하여 재학 중인 대학생
 - 2025년 1학기 휴학생
 - 국외대학 학생
 - 타 장학금 수혜를 받은 초·중·고등학생 (복지 분야는 지원 가능)

○ 선발인원: 264명 내외

구 분	계	신청분야 (160명)					추천분야 (104명)				
		성적 우수	다자녀	복지	특가	위기 가정	특별 장학	성적우수 중학생 관내고 진학자	중학생	초등학 생 특가	학교밖 장학생
계	264	30	50	70	8	2	6	12	65	15	6
대학생	38	-	-	30	-	2	6	-	-	-	-
고등학생	140	30	50	40	8	-	-	12	-	-	-
중학생	65	-	-	-	-	-	-	-	65	-	-
초등학생	15	-	-	-	-	-	-	-	-	15	-
학교 밖	6	-	-	-	-	-	-	-	-	-	6

※ 대학생은 복지분야, 위기가정 긴급지원 분야에 한하여 접수 가능

※ 추천분야는 각 기관에서 추천하므로 개인 신청이 아님

○ 지원금액

- 초등학생 300천원, 중학생 500천원, 고등학생 700천원
 - 복지분야는 생활비 지원으로 이중수혜 허용
- 대학생 2,000천원 이내
 - 복지분야(2,000천원), 특별장학생(2,000천원) 및 위기가정 장학생(500천원)은 생활비 지원으로 이중수혜 허용
- 학교 밖 청소년 검정고시 합격자 초졸 500천원, 중졸 700천원, 고졸 1,000천원

○ 신청서류: 선발분야별 상이(붙임파일 참조)

[담당자 : 박혜인 ☎ 390-6992]

4

전남청년 문화복지카드

- 신청기한: 2025. 6. 30.(월)까지
- 신청자격: 도내 2년 이상 거주 청년 * 1997년 ~2006년 출생자
- 지원내용: 1인/25만원
- 사 용 처: 공연관람, 학원수강, 도서구입 등
- 신청방법
 - 온 라 인: 농협카드 누리집 (<https://card.nonghyup.com/>)
 - 방 문: 주민등록상 주소지 행정복지센터

[담당자 : 박혜인 ☎ 390-6992]

5

장성군 향토문화유산 지정 신청

- 신청기간: 2025. 4. 4.(금)까지
- 지정분야: 유형문화유산, 무형유산, 기념물, 민속자료 등
- 지정기준

구분	지정기준
향토 유형 문화 유산	① 1950년 이전 것으로서 향토문화상 가치가 큰 것 ② 건조물류 등(서원, 서우, 누정 및 석불, 부도, 석등 등) ③ 전적·서적류 등(사본, 판본, 활자본 등) ④ 회화·조각류 등 ⑤ 고고자료 등(선사시대 주거지, 고분, 사지 등) ⑥ 기타(성곽, 명승지, 동·식물 자생지, 민속자료 등)
향토 무형 문화 유산	① 20년 이상 같은 업에 종사하고 40세 이상인 자로서 장성군에 5년 이상 종사한 자 ② 국가 및 지자체 단위 이상에서 시행하는 경연대회 우수상 이상 입상 경력자 ③ 읍·면장 또는 전통 문화예술 관련단체 대표자가 추천한 자

	④ 예능의 성립 또는 구성상 중요한 요소를 이루는 기법이나 그 용구 등의 제작·수리 등의 기술 ⑤ 음악, 무용, 공예기술, 놀이, 무예, 음식제조 등
--	--

○ 협조사항: 제출서류 및 신청방법 등 담당자에게 문의

[담당자 : 박혜인 ☎ 390-6992]

6 3월 중 21세기 장성아카데미 강연

- 일 시: 2025. 3. 20.(목) / 16:00 ~ 18:00
- 장 소: 문화예술회관 소공연장
- 주 제: 대한민국 미래사회의 변화와 교육(존놈이 경쟁력이다)
- 강 사: 손주은(메가스터디그룹 회장)
- 참여방법: 현장(선착순) 및 온라인(장성군 공식 유튜브 생중계)

[담당자 : 박혜인 ☎ 390-6992]

7 3월 어린이 공연 동화 뮤지컬 「라푼젤」

- 공 연 명: 「라푼젤」
- 공 연 일: 2025. 3. 15.(토) / 11시, 14시, 16시(3회 공연)
- 장 소: 문화예술회관 소공연장
- 관 랑 료: 4,000원(어린이, 학생, 경로우대, 장애인 등 50%할인)
- 예 매
 - 인 터 넷: 장성군청 누리집 문화예술회관 접속
 - 전 화: 잔여좌석 확인 후 예약
 - 현장예매: 장성군민에 한함(신분증 지참)

[담당자 : 박혜인 ☎ 390-6992]

8

3월 문화가 있는 날 영화 「하얼빈」

- 영 화 명: 「하얼빈」
- 상영일시: 2025. 3. 25.(화) 19시~
- 장 소: 장성문화예술회관 대공연장
- 관람연령: 15세 관람가
- 관 랐 료: 선착순 무료입장



[담당자 : 박혜인 ☎ 390-6992]

9

파크골프장 휴장 안내

- 사 유: 「제33회 전라남도 장애인체육대회」 대비 시설물 설치 및 잔디 생육보호
- 내 용

시설명	위 치	휴장기간
파크골프장 (A구장)	월평리 590-1번지 일원	4. 1.(화) ~ 5. 2.(금) / 32일간
파크골프연습장 (B구장)		3. 5.(수) ~ 3. 31.(월) / 27일간 4. 21.(월) ~ 5. 2.(금) / 12일간

※ A, B구장 휴장 중복기간 : 4. 21.(월) ~ 5. 2.(금), 12일간

※ 휴장기간 동안('25.3.5.~5.2.) 관외주민 사전예약 미실시

[담당자 : 박혜인 ☎ 390-6992]

※ 모든 서류는 **공고일 이후** 발급분으로 제출

황 룽 면 민 의 상 추 천 서

추 천 대상자	성 명	한글) 한자)	주민등록 번 호		직 업	
	본 적					
	주 소					
공 적 분 야						
<p>(공적내용)</p> <p>요 약</p>						

황룡면민의날에관한정관 제9조 규정에 의하여 황룡면민의 상 수상 후보자를 위와 같이 추천합니다.

200 년 월 일

추천인 주소 및 직위

성 명 (인)

황룡면민의날추진위원장 귀하

공 적 조 서

성 명	(한글)	(한자)	
생년월일		주 소	
직 업		최종학력	
공적내용			

붙임2

(재)장성장학회 장학생 신청 필요서류

분 야	제 출 서 류 (공고일 이후 발급분일 것)
공 통	① 장학금 신청서 1부 <제1호 서식> ② 학교장 발행 추천서 <제2호 서식> ※ 고등학교 신청 분야 및 대학생은 제외 ③ 신청인 서약서 1부 <제3호 서식> ④ 개인정보 수집·이용 및 제공·조회 동의서 1부 <제4호 서식> ⑤ 주민등록등본 1부 : 공고일 이후 발급분 ※ 주소 변동 내역 포함 (본인과 부·모의 주소지가 다른 경우 각각 제출) ⑥ 가족관계증명서 1부(미혼 : 부·모 명의 발급 / 기혼 : 본인 또는 배우자 명의 발급) - 법적 이혼 가정이면 주민등록등본에 함께 기재되어 있는 부·모 명의로 발급 ⑦ 재학증명서 1부 ⑧ 부·모 건강보험료 납부확인서(최근 3개월) 1부 (2024. 12. ~ 2025. 2.) - 맞벌이일 경우 부·모 모두 각각 제출 ⑨ 건강보험 자격확인(통보)서 각 1부 ※ 자격득실확인서 아님 - 가구원 모두 확인 가능하도록 제출 ⑩ 고등학교 졸업증명서(관내 고등학교를 졸업한 대학생의 경우) ⑪ 장학금 지급 통장 사본 1부(학생 본인 통장 제출, 휴면계좌 확인)
해당 분야	⑫ 직전학기 성적증명서 1부 (대학 신입생 : 정시 - 대학수학능력시험 성적증명서 / 수시 - 고등학교 3학년 1학기 성적 증명서) ⑬ 다자녀 분야 신청자 중 첫째 자녀가 아닌 경우(형제자매의 휴학·졸업·재직증명서) ⑭ 기초생활수급자·차상위계층·한부모·장애인 증명서 해당서류 1부 ※ 다문화 : 혼인관계증명서 ⑮ 특기자증명서(군 단위 이상의 대회에서 입상한 실적 등) ⑯ 학교 밖지원센터장 발행 추천서 <제2-1호 서식> ⑰ 신청인 서약서 1부 <제3-1호 서식> ⑱ 초·중·고 졸업학력 검정고시 합격증명서 중 해당 졸업학력 검정고시 합격증명서

선발분야	대상	선발분야별 제출서류
성 적 우 수	고등학생	①, ③~⑫
	중학생	①~⑥, ⑪
다 자 녀	고등학생	①, ③~⑪, ⑬
	중학생	①~⑥, ⑪, ⑬
복 지	대학생/고등학생	①, ③~⑪, ⑭
	중학생	①~⑥, ⑪, ⑭
특 기 자	고등학생	①, ③~⑪, ⑮
	중학생/초등학생	①~⑥, ⑪, ⑮
성적우수중학생	고등학생	①~⑥, ⑪, ⑫, 중학교 졸업증명서 1부
특별장학생	대학생	①, ③~⑤, ⑦, ⑪, 특별장학생 추천서
위기가정긴급지원	대학생	①, ③~⑤, ⑦, ⑪, ⑫, 위기가정 확정 공문
학교밖장학생	학교 밖 청소년	①, ④~⑥, ⑪, ⑯~⑱

[담당자 : 박혜인 ☎ 390-6992]

주민복지팀

1

가정용 친환경 보일러 설치지원사업

- 신청기한: 3. 14일까지 * **선정일 : 3. 20.(목) 예정**
- 지원내용: 10대(장성군 전체), 60만원(1대당)
- 대 상: 저소득층 및 취약계층 가정
- 신청방법: 온라인접수 (www.ecosq.or.kr/boiler) 및 방문접수 (군청 환경과)
- 선정방식: 일괄 접수 후 우선순위에 따라 선정
 - (1순위) 5년 이상 노후된 보일러를 교체한 자
 - (2순위) 보일러를 신규 설치한 경우(개인주택 우선 지원)
 - (3순위) 장성군에 연속하여 오래 거주한 자(주민등록초본 기준)

[담당자 : 김자랑 ☎ 390-6994]

2

생활폐기물 및 영농부산물 불법소각 금지

- 내 용: 영농폐기물, 생활쓰레기 및 영농부산물 불법소각
→ 주택 및 산불 발생의 주원인
- 협조사항: 마을방송을 통한 주민 홍보, 불법소각 금지 안내

< 마을 방 송 안 >

안녕하십니까? 장성군에서 안내말씀 드립니다.
생활쓰레기 및 영농폐기물 불법소각은
주택화재 및 산불발생의 원인이 되고 있습니다.
주민 여러분들께서는 군민의 재산보호와 산불예방을 위하여
불법소각 근절에 협조하여 주시기 바랍니다.
아울러 쓰레기 및 영농폐기물 등 불법소각 적발시 100만원 이하의
과태료가 부과됨을 알려드립니다. 감사합니다.

[담당자 : 김자랑 ☎ 390-6994]

3

65세 이상 어르신 건강관리 참여자 모집

- 모집기간 : 3. 4. ~ 4. 8.(5주간) * 사업기간 : 3. ~ 11.(9개월)
- 모집대상 : 150명 (스마트폰 사용 가능한 65세이상 어르신)
- 사업내용
 - 스마트폰 앱(오늘건강)을 이용한 비대면 건강관리서비스(6개월)
 - 건강 측정기기 및 정보제공
- 참여혜택 : 손목활동량계, 혈압계, 혈당계, 체성분계 중 2종 지원

			
손목활동량계	혈압계	혈당계	체성분계

- 신청방법 : 전화 예약 (☎ 390-8347 건강증진과 방문보건팀)

[담당자 : 김도은 ☎ 390-6996]

4

65세 이상 예방접종

- 기 간: 연중
- 지원대상: 65세 이상 군민(1960. 12. 31. 이전 출생자)
- 접종기관: 28개소 (보건소, 보건지소 10, 위탁의료기관 17)
- 접종내용

구 분	대상포진		폐렴구균	비고
대 상	65세 이상 군민 수급자·차상위계층	6개월 이상 장성군에 주소를 둔 65세 이상	65세 이상 군민	
접종기관	보건소, 보건지소	관내 위탁의료기관	보건소, 보건지소 전국 위탁의료기관	
비 용	무료	접종비 70% 지원	무료	
구비서류	증명서, 신분증	주민등록초본, 신분증	신분증	

[담당자 : 김도은 ☎ 390-6996]

5

65세 이상 난청 어르신 보청기 지원

- 신청기간: 3. 4. ~ 3. 31. * 대상선정·통보 : 4. 4. ~ 4. 15.
- 지원대상: 100명(신청일 기준 주민등록상 1년 이상 거주하는 65세이상 어르신)
- 지원내용: 보청기 구입비 30만원
- 지원조건: 기초수급자, 차상위계층 우선순위 선정
- 신청장소: 장성군 보건소 및 보건지소
- 제출서류: 청력검사서(50데시벨 이상), 주민등록등본,
수급자 및 차상위계층 확인서

[담당자 : 김도은 ☎ 390-6996]

6

기초연금

- 신청기간: 연중 가능
- 신청대상: 만 65세 이상(2025년 기준 1960년생)
※ 제외대상 : 공무원연금, 사립학교교직원연금, 군인연금, 별정우체국 연금 등을 받는 사람과 그 배우자
- 지원대상: 가구의 소득인정액이 선정기준액 이하

구 분	소득인정액	비 고
1인 가구	2,280,000원	
부부 가구	3,648,000원	

- 신청방법: 방문신청(황룡면행정복지센터), 온라인 신청
- 제출서류: 신분증, 통장사본, 신청서, 금융정보등제공동의서 등

[담당자 : 김도은 ☎ 390-6996]

맞춤형복지팀

1

긴급복지 지원

- 신청기간: 연중
- 지원대상: 생계유지 등이 어렵게 된 위기상황에 처한 가구

《 위기사유 》

- 주소득자의 실직, 휴·폐업, 사망 및 주소득자와 이혼 등의 사유로 소득 상실한 경우
- 중한 질병 또는 부상으로 소득을 상실한 경우
- 가구구성원으로부터 방임 또는 유기되거나 학대, 가정폭력 등을 당한 경우
- 그 외 긴급한 위기상황으로 도움이 필요한 위기가정

- 지원기준
 - 소 득: 기준 중위소득 75% 이하 (4인기준 4,573천원)
 - 재 산: 농어촌 130,000천원 이하
 - 금융재산: 600만 원 이하(단, 주거지원은 800만원 이하)
- 지급내용

종 류		지원금액(원)	기 준	비 고
위기상황 주급여	생계	1,872,700원 / 월	3회	4인기준
	의료	3,000,000원 이내	1회	
	주거	250,500원 / 월	3회	4인기준
	해산	700,000원	1회	
	장제	800,000원	1회	
부가급여	교육	초 127,900원 / 중 180,000원 고 214,000원 및 수업료·입학금	1회	

- 협조사항 : 대상가구 발생 시 맞춤형복지팀, ☎129(복지 콜센터) 즉시 요청

[담당자 : 김다윗 ☎ 390-6997]

2

우리 동네 복지기동대

- 사업기간 : 연중
- 지원대상 : 수급자 및 차상위계층, 기초연금 수급자, 장애인 등
- 사업내용 : 사회취약계층 생활불편 개선 및 위기가구 발굴·지원 등

구 분	지 원 내 용	
생활불편 개선 지원	긴급수리	30만원 이내 소규모 수리 예)전등교체, 수전교체, 콘센트 교체 등
	주거개선	150만원 이내 주거환경 정비 예)청소, 도배, 장판, 보일러 수리 등
	안전점검	노후주택의 전기, 가스 등 정기 안전점검 예)전기검침, 가스검침
생활안정 지 원	위기가구 생계비 또는 의료비 지원 ·지원기준 (소득) 기준중위소득 100%이하 (금융) 천만원 이하 (재산) 농어촌지역 일억삼천만원 이하	

- 지원기준 (※1회 지원 원칙, 동일 지원항목으로 2년간 재지원 제한)

지원항목	1인 가구	2인 가구	3인 가구	4인 이상
생 계 비	40만원	50만원	60만원	70만원
의 료 비	◦ 수술 및 입원비, 각종 검사 및 치료비, 입원치료 간병비* 지원 - 본인부담금 및 비급여 항목 1인당 50만원 이내 * 6개월 이상 치료를 요하는 중증질환자 및 시장군수가 필요하다고 인정한 자(사례회의 실시)			
주 거 비	25만원		40만원	

[담당자 : 김다윗 ☎ 390-6997]

3

상반기 희망풍차 긴급지원 사업 안내

- 신청기간: 2025년. 1월 ~ 예산 소진시
- 지원대상: 생계유지 등이 어렵게 된 위기상황에 처한 가구
- 지원기준
 - 소득: 중위소득 100% 이하(3인가구 기준 5,025천원 이하)
 - 재산: 농어촌 140,000천원 이하
 - 금융재산: 7,000천원 이하
- 지급내용

종 류	지원금액(원)	기 준	비 고
생계	1,000,000원 / 회	1회	3인기준
의료	5,000,000원 이내	1회	
주거	400,000원 / 월	1회	3인기준
교육	300만원 이내	1회	

- 협조사항 : 대상가구 발생 시 맞춤형복지팀, ☎129(복지 콜센터) 즉시 요청
[담당자 : 김다윗 ☎ 390-6997]

4

기부식품 등 제공 사업

- 신청기간: 연중
- 지원대상: 결식문제 겪는 경제적 취약자
- 지원내용: 기부식품(물품) 1년 이하 무상 제공
- 신청서류: 신청서, 신분증

[담당자 : 김다윗 ☎ 390-6997]

5

사회복지공동모금회 긴급지원사업

- 신청기간 : 2025년 연중
- 지원대상 : 기초생활수급자 및 저소득층
- 지원내용 : 화재복구비, 생계비, 의료비

구 분	화재 복구비	생 계 비	의 료 비	비 고
지원 규모	· 전 소 : 300만원 · 반 소 : 150만원 · 부분소 : 100만원	· 1인 가구 : 40만원 · 2인 가구 : 60만원 · 3인 가구 : 80만원	300만원 이내 (간병비 일부 지원 가능)	

- 신청방법 : 구비서류 지참하여 방문신청
- 신청서류 : 긴급지원사업 신청서, 개인정보 수집·이용 및 제3자 제공 동의서, 각 지원별 구비서류(화재증명원, 의료비 계산서, 진단서 등)

[담당자 : 김다윗 ☎ 390-6997]

6

나눔 이동세탁차 운영

- 신청기간: 연중
- 지원대상: 농어촌 어르신, 취약계층, 긴급재난피해 이재민
- 지원내용: 이동 세탁 차량 지원 및 이불 세탁 지원
- 신청방법: 방문 또는 전화
- 협조사항
 - 세탁장소 급·배수 시설 및 주차, 건조대 설치 가능한 장소 확보
 - 세탁 차량 높이·너비를 감안한 도로상태 파악 및 진입로 확보

[담당자 : 김다윗 ☎ 390-6997]

7

저소득층 에너지효율 개선사업

○ 지원내용: 단열·창호·바닥(건식패널) 시공, 보일러(가스·기름), 에어컨(벽걸이) 설치 등

○ 신청기간

- (에어컨 지원) : 2025. 3. 5. ~ 4. 18.
- (시공·보일러 지원) : 2025. 3. 5. ~ 예산 소진시

○ 신청대상: 기초수급자, 차상위 가구

○ 지원제외: 아래의 하나라도 해당하는 경우 제외

① 「주거급여법」 제8조에 따른 수선유지비 신청 가능 가구

- 수선유지비 신청 가능 조건 : 기초생활수급 + 주거급여 + (부동산) 자가

** 단, 차상위계층 가구는 자가, 임차 모두 지원 가능

② 「공공주택 특별법」 제2조제1호가목에 따른 공공임대주택 가구

* 전세 임대인인 경우(소유주가 공공이 아닌 경우) 지원 가능

③ 과거 동 사업 수혜 후 중복 수혜 금지 기간이 경과 되지 않은 가구

난방	2023년, 2024년 동 사업으로 수혜 이력이 있는 가구 (2년)
냉방	2017년 ~ 2024년 동 사업으로 수혜 이력이 있는 가구 (8년)

○ 신청서류 : 지원신청서, 개인정보 활용 동의서, 수급자 증명서

[담당자 : 김다윗 ☎ 390-6997]

산 업 팀

1

공익직불제

- 신청기간: 2025. 3. 4.(월) ~ 25. 4. 30.(화)
- 신청장소: 농지소재지 읍·면·동 행정복지센터 산업팀 방문신청
- 대 상: 대상농지 1천㎡ 이상을 실경작, 전년도(2024) 농외소득이 3,700만원 이하이고 아래 요건을 충족하는 자

기존수혜자	‘16~’19년 중 직불금(쌀·밭·조건불리) 1회 이상 수령자, 아울러, ‘20년 이후 공익직불금 1회 이상 수령자
정책대상자	후계농업인, 전업농업인 또는 전업농육성대상자로 선정된 자
신규농업인	직불금 등록 연도의 직전 3년 중 1년 이상 지급대상 농지에서 0.1ha 이상 종사하거나 수확한 농산물 판매액이 120만원 이상인 농업인

- 직불유형: 소농 / 면적 (※ 소농조건 붙임 참조)
- 지급단가

1) 면적직불 지급단가(단위: 원)

구간 단계	면적직불금		
	2ha이하	2ha초과~6ha이하	6ha초과~
논·밭 진흥지역(a)	215	207	198
논 비진흥지역(b)	187	179	170
밭 비진흥지역(c)	150	143	136

2) 소농직불 지급단가 : 농가당 130만원

- 자격요건을 유지하면서 9.30.일까지 영농에 종사해야 지급확정
(주소 등 기본요건이 9.30일까지 변동되면 안됨)

※ 25.1~25.2 비대면 신청기간에 신청하신 분들 중 변동사항 있으시면 방문하셔서 변경신청 해주시기 바랍니다.

[담당자 : 이지원 ☎ 390-7877]

2

전락작물직불제

구분	동계작물	하계작물
신청자격	농업경영체 등록 농업인 농외소득 3700 미만, 전락작물 재배 1,000㎡ 이상 등록 등	
신청기간	25.2.10.(월) ~ 25.3.31.(금)	25.2.10.(월) ~ 25.5.30.(금)
대상품목	밀, 보리, 호밀, 귀리, 조사료 등	가루쌀, 두류, 옥수수. 조사료, 깨(참깨, 들깨)
지원단가	밀 100원/㎡ 기타작물 50원/㎡	가루쌀, 두류 200원/㎡ 조사료 500원/㎡ 옥수수, 깨 100원/㎡
인센티브	밀, 조사료(동계작물) + 두류, 가루쌀(하계작물) 위 조합으로 이모작 시 100원/㎡ 추가지급	
신청방법	황룡면 행정복지센터 방문 신청 및 접수	

[담당자 : 이지원 ☎ 390-7877]

3

타작물직불제

구분	타작물(군비)	타작물(도비)
신청자격	농업경영체 등록 농업인 농외소득 3700 미만, 논에서 타작물 재배 1,000㎡ 이상 등록 등	
신청기간	25. 5. 16.(금)	
대상품목	두류, 식용옥수수, 깨, 고구마, 메밀 등	일반작물(고구마, 메밀 등) 식용옥수수, 깨 등
지원단가	모든 품목 50원/㎡	일반작물 200원/㎡ 식용옥수수, 깨 100원/㎡
제외품목	가루쌀, 잔디 등	가루쌀, 두류 등
신청방법	황룡면 행정복지센터 방문 신청 및 접수	

[담당자 : 이지원 ☎ 390-7877]

4**벼 재배면적 조정제**

- 신청대상 : 2024년 기준 관내 벼 재배농업(법)인
- 신청기간 : 2025. 2. 17. ~ 2025. 5. 30. (전략작물직불 신청기간과 동일)
- 사업내용 : 감축계획에 따라 벼 재배면적 줄이기 실천(자율참여)
 - 이행방식 : 농지전용, 친환경인증, 전략작물, 타작물, 자율감축(휴경)
 - 인센티브 : 공공비축미 추가배정, 정부 공모사업 우대 등
- 신청방법 : 황룡면 행정복지센터 산업팀(7864) 방문 신청

[담당자 : 유승희 ☎ 390-7864]

5**식량작물(벼) 농자재 지원**

- 신청대상 : 농업경영체 등록된 벼 재배농가
 - 신규농업인은 농업경영체 등록 후 신청자에 한함
- 신청기간 : 2025. 2. 20.(목) ~ 3. 14.(금)
- 사업내용 : 맞춤형비료, 상토, 일반·친환경 육묘상자처리제, 액상규산, 개량물꼬
- 신청방법 : 황룡면 행정복지센터 산업팀(7864) 방문 신청

[담당자 : 유승희 ☎ 390-7864]

6**논벼 재배농가 왕우렁이 공급 지원**

- 기 간 : 2025. 3. 14.(금)까지
- 대 상 : 친환경 일반 벼 재배농가
- 내 용 : 1.2kg/1,000㎡당 (단가 : kg당 10,000원)
- 지원비율 : 친환경답(100%보조), 일반답(자부담10%)

[담당자 : 박강욱 ☎ 390-7876]

7

정부보급종 차액 지원사업

- 사업내용 : 정부보급종 구입비 부담 경감을 위한 공급가격 일부지원
- 지원대상 : 벼·밀·콩 보급종 신청·공급 농가 및 농업경영체
- 지원기준 : 보급종 공급가격 일부 (3,000원~6,000원/포대) 지원
- 지원단가 : (벼) 6천원/포대(20kg), (밀) 5천원/포대(20kg), (콩) 3천원/포대(5kg)
- 신청방법 : 정부보급종 공급한 지역농협에 문의

[담당자 : 유승희 ☎ 390-7864]

8

농업기술진흥원산 고구마 모종 사전 수요조사

- 조사기간 : 2025. 2. 20.(수) ~ 2025. 3. 10.(월)
- 대상품목 : 4품종(호풍미, 호감미, 진율미, 소담미)
- 보급형태 : 종순으로 보급, 100주/묶음
- 보급단가 : 350원/주 (1묶음에 35,000)
- 보급시기 : 2025. 4. ~ 5.
- 신청방법 : 황룡면 행정복지센터 방문 및 유선 신청

[담당자 : 이지원 ☎ 390-7877]

9

영농안전장비 지원

- 신청기간 : 2025. 2. 3.(월) ~ 3. 31.(월)
- 지원대상 : 병해충 공동방제단, 농업회사법인, 작목반, 쌀전업농 등 방제작업이 많은 농업인 등에게 우선 공급
- 지급내용 : 안전사용장비(방제복 1벌, 마스크 3개, 보안경 1개) 공급
- 신청방법 : 황룡면 행정복지센터 방문 및 유선 신청
- 배정계획 : 36세트(마을별 1~2세트 신청)

[담당자 : 유승희 ☎ 390-7864]

10

친환경 농업단지 조성 지원

- 신청기간 : 2025. 3. 21.(금)까지
- 사업대상 : 벼, 원예특용작물, 임산물 등 친환경인증 가능 작물
- 지원조건 : 친환경 농자재를 자가제조 또는 구매하여
친환경인증 획득한 농가

[담당자 : 박강욱 ☎ 390-7876]

11

친환경 농산물 꾸러미 지원

- 대 상 자
 - 임 산 부 : '24. 1. 1. 이후 출산한 산모 또는 신청일 현재 임신부
 - 난임부부 : 난임부부 시술비 지원 대상자
 - 영 유 아 : 보육시설 미이용 영유아 양육가정(가정보육)
- 지원기간 : '25. 2. ~ 12.
- 사 업 량 : 97명(임산부 47, 난임부부 11, 영유아 39)
- 지원내용 : 꾸러미 1년간 공급(48만원/인) * 자부담 96천원
- 공급품목 : 친환경인증을 받은 신선농산물, 축산물, 가공식품
- 지원제한 : 임산부(영양플러스 대상자),
영유아(보육시설이용대상자 및 농식품바우처 대상자)

[담당자 : 박강욱 ☎ 390-7876]

12

농식품 바우처 지원사업 개정

- 기 간: 2. 17.(월) ~ 12. 12.(금)까지 수시 신청
- 대 상: 생계급여수급자 중 임산부, 영유아, 아동 포함 가구
- 지원금액: 월 4만원(1인가구), 월10만원(4인가구)

[담당자 : 박강욱 ☎ 390-7876]

13

소상공인 공공요금 지원

- 신청기한: 2025. 3. 14.(금)까지
- 대 상: 장성군에 영업중인 소상공인(2022. 2. 12 이전 개업)
- 신청장소: 장성군청 인구경제실 지역경제팀(4층)
- 지원사업
 - 점포경영개선(리모델링) : 최대 5백만원 지원(자부담 50%)
 - 점포임대료 : 2022.2.11.이후 창업자, 최대 4백만원 지원
 - 대출이자차액보전, 신용보증보험수수료

[담당자 : 박강욱 ☎ 390-7876]

14

2026년 산림소득 지원사업 수요조사

- 기 간 : 2025. 3. 11.(화) ~ 3. 28.(금)까지
- 지원대상 : 임업인 및 생산자 단체(농업·임업경영체에 임산물 등재지)
- 신청방법 : 산업팀 방문 신청
- 지원사업 및 사업내용

연번	사 업 명	사 업 내 용	보조율
계	5개 사업		
1	임 산 물 상 품 화 지 원	판매 박스, 수액 페트병 등	50%
2	임 산 물 유통 기반 조성	저온저장고, 건조기, 선별기 등	50%
3	임 산 물 생 산 기 반 조성	잔디생산장비, 농약살포기 등	50%
4	친 환 경 임 산 물 재 배 관 리	토양개량제(규산질)	100%
5	산 림 작 물 생 산 단 지	작업로, 표고용 자목, 하우스, 관정 등	50%

[담당자 : 김재민 ☎ 390-7860]

15

경력단절여성 경력이음바우처

- 신청기한: 2025. 4. 3.(목)
- 신청대상: 구직등록한 경력단절여성 (구직등록확인증 필요)
 - 취업지원기관 : 여성새로일하기센터(장성읍), 고용센터(광주)
 - 30세 이상 ~ 65세 이하 (1960.1.1.~1994.12.31.)
 - 도내 1년이상 주소를 둔 가구중위소득 150%이하
- 선발인원: 9명(장성군)
- 지원내용: 1인당 연간 500천원(생애 1회 지원), 바우처 카드 지원

[담당자 : 박강욱 ☎ 390-7876]

지급대상 농업인 및 농지의 자격요건에 충족하는 기본직불 등록자 중 아래의
자격요건을 모두 충족하는 경우 농가 단위로 소농직불금(130만원) 지급

- ① 농가 내 모든 지급대상 농지 면적합이 1천~5천 m^2
 역전구간 : 5천 m^2 이상이고 면적직불금이 130만원 미만
- ② (농촌거주) 농가 내 모든 지급대상 농업인이 연속해서 신청연도 직전 3년 이상
 농촌지역 거주
 - ▽ 주민등록등본상 전입일 기준으로 3년 이내인 경우 주민등록초본상
 직전 주소 등을 검토하여 농촌거주기간 연속 3년 유지 여부 확인
 - * 주민등록상 거주지가 농촌에 있어야 인정. 다만, 요양병원 입원으로 인한 주소지 변경이
 아닌 질병의 치료·요양 등 부득이한 사유로 도시로 주소지를 변경한 경우(3개월 이내) 그
 기간에 한해서는 농촌에 거주한 것으로 봄
- ③ (영농종사) 농가 내 모든 지급대상 농업인이 연속해서 신청연도 직전 3년 이상
 영농종사
 - * (1) 농업경영체에 지급대상 농지 0.1ha 이상의 농지를 연속해서 직전 3년 이상 등록한 경우
 (2) 직전 3년 연속 직불금 수령
- ④ (농업인 소득검증) 농가 내 모든 지급대상 농업인의 등록신청 전년도
 기준 농업외종합소득 2000만원 미만
- ⑤ (농가 소득검증) 농가 모든 구성원(비농업인 포함)의 등록신청 전년도
 기준 농업외종합소득합이 4500만원 미만
- ⑥ (농지소유) 농가 모든 구성원(비농업인 포함)이 소유한 농지 면적합
 (지목이 전·답·과수원(지급대상+비지급대상), 임야·대지 등 기타 지
 목의 기본직불금 지급대상 농지 모두)이 15.5천 m^2 미만
 - ▽ 검증결과 농가 구성원이 소유한 농지 중 공동소유 또는 종중 농지,
 지목은 전·답·과수원이나 개발이 완료되어 농지로 이용하지 못하는
 농지 등은 농업인이 읍면동 직불담당자에게 소명
- ⑦ (축산업소득) 농가 내 모든 지급대상 농업인의 축산업소득합이 5600
 만원 미만
- ⑧ (시설재배업소득) 농가 내 모든 지급대상 농업인의 시설재배업소득합이
 3800만원 미만

직불금은 실제 농지에서 농사를 짓는 농업인에게 지급하여야 합니다. 이·통장님들께서는 실경작 여부를 확인 후 '경작사실확인서'를 발급해 주시기 바랍니다. 또한, 2026년부터는 농지법에 따라 농지대장에 임대차 관계를 등재하여야 직불금 신청 및 지급이 가능합니다.

☞ 실제 농사짓는 농업인에게 직불금을 지급하기 위하여 이·통장님들께는 마을 농업인 2인과 함께 실경작 여부를 확인하여 '경작사실확인서' 발급을 요청드립니다. * 이·통장 및 마을 농업인 2인 이상(총 3인 이상)

- '경작사실확인서' 양식은 신규신청자, 관외경작자, 노인장기요양등급판정자 등 농업인에게 제공될 예정입니다.
- * 노인장기요양등급판정자의 경우 "1,000제곱미터 이상 농작물 경작이 가능"하다는 의사의 소견서로 경작사실확인서를 대체할 수 있습니다.
- 농업인이 경작사실확인서 발급을 요청하는 때에는 마을 농업인 2인과 함께 신청자가 해당 농지에서 실제 경작하는 것이 확실할 경우 발급하여야 합니다.
- '경작사실확인서'를 발급하실 때에는 발급 일자와 발급번호(마을명-일련번호)를 기록하시고, 이·통장님과 마을 농업인(2인)께서 서명을 하셔야 합니다.
- 이·통장님께서는 경작사실확인서 발급번호를 발급대장에 기록하셔야 합니다. 발급대장은 5월초에 읍·면·동 행정복지센터에 제출하시면 됩니다.
- 경작사실확인서는 기본직불금을 등록신청하는 농업인이 실제 농업에 종사하는지 여부에 대한 중요한 서류입니다. 허위로 발급하는 경우에는 처벌을 받을 수 있으니 유념하여 주시기 바랍니다.

☞ 또한, 2026년부터는 농지법에 따라 농지대장에 임대차 관계를 등재하여야 직불금 신청 및 지급이 가능하니, 농업인등이 농지대장에 임대차 관계를 등재하도록 적극 홍보하여 주시기 바랍니다.

“살기 좋고 깨끗한 마을을 만들기 위하여 공동체활동, 영농폐기물 적정 처리 등 농업인이 준수사항을 지킬 수 있도록 앞장서 주시기 바랍니다.”

☞ 농촌 마을은 고유의 전통문화가 숨을 쉬고 있고 아름다운 자연환경이 보존된 공익적 가치가 높은 우리나라 자산입니다.

☞ 이·통장님께서서는 솔선수범하여 마을 공동체활동 및 영농폐기물이 적정하게 처리가 될 수 있도록 농업인을 이끌어 주시기 바랍니다.

- 사소한 것이라도 좋습니다. 마을 고유의 문화, 행사, 축제 등이 있는 경우 농업인이 참여할 수 있도록 적극적으로 유도하여 주시기 바랍니다.
- 영농폐기물, 생활폐기물은 더 이상 농촌에서 태우거나 방치하여서는 안 됩니다. 농업인이 이러한 사항을 지킬 수 있도록 농촌 마을을 관리하여 주시기 바랍니다.

☞ 농업·농촌의 공익기능 증진 관련 교육을 9.30일까지 이수할 수 있도록 농업인에게 적극 홍보하여 주시기 바랍니다.

- 직불금을 신청한 농업인은 의무교육을 받아야 합니다. 교육안내 문자를 통해 직불금 신청 농업인에게 안내할 예정입니다.

벼 재배면적 조정제



벼 재배면적 조정제는 **쌀값 안정과 농가 소득 향상**을 위해
지역에 배정된 감축 목표 면적을 지역 여건에 맞게 자율적으로 줄이는 제도입니다.

① 사업 주체

- 시도(시군구)

② 계획 수립

- 시도(시군구)는 5개 유형으로 자율적 면적 조정 계획 수립
* 유형 : ① 농지전용, ② 친환경인증 전환, ③ 전략작물 및 경관작물
④ 타 작물, ⑤ 자율감축(휴경 또는 부분 휴경)

③ 면적 조정 이행

- 지자체 주관으로 농업인 참여를 통해 유형별 면적 조정

① **[농지전용]** 개발행위로 '25년 **벼 재배가 불가능한 농지 대상**

* 허가 시점이 아닌 실제 개발행위가 일어난 시점(벼 재배 종료) 기준



② **[친환경 인증]** 일반벼에서 **친환경**으로 **전환**하는 경우 **이행 인정(20%)**

③ **[전략·경관작물]** 2025년도 **하계 전략작물 및 경관보전 직불**에 참여한 신규 농지

* 하계 전략작물 직불 지원 품목: 두류, 조사료, 가루쌀, 옥수수, 깨(참깨, 들깨)

④ **[타작물]** 지자체 감축 지원 사업 등을 활용한 **전략·경관작물 외 품목**
(녹비작물 포함)

* 준고랭지(400m ↑), 계단형 논 등 조건불리 지역은 밭작물 전환 유도

⑤ **[자율감축]** ①~④ 유형 외에 **잔여 면적**은 **휴경(부분 휴경 포함)**으로 **이행**

* 벼 이앙 시 테두리 안 심기 캠페인 등 부분 휴경 실천 권장

④ 면적 조정 우수 지자체 지원 확대

- 우수한 지자체에 공공비축미 우선 배정
- 정책 지원사업 우대
* 전략작물 산업화 지원, 고품질 쌀 유통 활성화, RPC 벼 매입자금 등



⑤ 문의처

- 농지 소재지 행정복지센터(舊 읍면동 사무소)

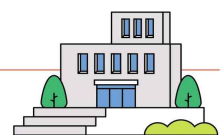

민원팀

1

모바일 주민등록증 발급 홍보

- 대상: 17세 이상 주민등록증을 발급받은 사람 중 희망자
- 시행: 2025. 2. 14. ~ (주소지 읍면 행정복지센터 방문)
- ※ 2025.3.28.부터 주민등록지 무관 전국 어디서나 방문 신청 가능
- 발급방법

발급 구분	방 법	수수료
QR 코드를 통한 발급	주민센터 방문 → 모바일 주민등록증 재발급 신청서 작성·제출(주민등록증 제시) → 재발급	무 료
IC 주민등록증 통한 발급	본인의 IC 주민등록증을 본인 명의 휴대전화에 태깅하여 재발급	IC주민등록증 발급 10,000원 (세부내역) 재발급 수수료 5,000원 IC칩 비용 5,000원 *주민등록증 최초 발급자 수수료 무료

* IC 주민등록증 이란? 모바일 주민등록증 발급·재발급에 필요한 보안사항을 전자적으로 저장한 집적회로(IC)칩이 내장된 주민등록증

※ 행정복지센터 방문 시, 핸드폰에 대한민국 모바일 신분증 앱 다운 필수

- 협조사항: 모바일 주민등록증 제도 주민 홍보

[담당자 : 장현우 ☎ 390-7867]

2**2025년 3월 중 자동차세 연납 일정**

- 대 상 : 2025. 3. 1. 현재 자동차등록원부상 소유자
- 신청기간 : 2025. 3. 16.(일) ~ 3. 31.(월)
- 공 제 액 : 자동차세 연세액의 3.75% 공제
- 신청방법 : 읍·면 행정복지센터 방문 및 전화 신청
- 납부방법 : 금융기관, 신용카드, 전자(위택스) 납부

[담당자 : 장현우 ☎ 390-7867]

2025 **장성** Jangseong 방문의 해

2025. 4. 18.(금) ~ 4. 21.(월)

제64회 전라남도체육대회