

발행인:장성군수/ 편집인:총무과장/ 제작:총무과/ ☎ 390-7234/ FAX 390-7579/ jangseong.go.kr/2023.11.20.(월)



가고싶은 장성! 행복한 만남!

KBS 전국 노래자랑

전남 장성군편



본선
녹화

2023. 12. 9. **토** 오후 2시
장성 홍길동체육관

예
심

2023. 12. 7. (목) 오후 1시
문화예술회관 대공연장

참가
신청

- ▶ 접수기간 : 2023. 11. 14.(화) ~ 12. 1.(금)
- ▶ 참가대상 : 장성군민, 장성군 소재 사업자·직장인·학생 등
※ 기성가수(대한가수협회, 한국가수협회, 한국연예협회 가수 및 회원) 참가 불가
- ▶ 접수방법 : (방 문) 군청 문화관광과 및 읍·면행정복지센터
(온라인) js601480@korea.kr 전자메일
(신청서) 읍·면비치, 장성군 누리집 다운로드
- ▶ 문의전화 : 061-390-7226(장성군 문화관광과)

초대가수

주최 장성군 Jangseong

주관 KBS



백일호



박상철



현 숙



설하윤



무 룡





백양사

[일반행정 소식] ————— 1

1. KBS 전국노래자랑 <장성군편> 안내
2. 영광 한빛원전 1:2호기 계속운전 관련 의견제출

[보건·복지 소식] ————— 3

1. 독감 및 코로나19 예방접종 실시
2. 가을철 4대 발열성 감염병 예방
3. 빈대 예방관리 및 방제 방법
4. 2024년 장애인 일자리 사업 참여자 모집

[농·축산 소식] ————— 8

1. 청년농업인 경영실습 임대농장 운영자 모집
2. 농기계임대사업소 휴일 미운영 안내
3. 2024년 유기질비료 지원사업 신청 안내
4. 소 렘피스킨병 예방 및 증상신고
5. 농식품바우처 지원 사업 신청 안내

[국·도정 소식] ————— 13

1. 에너지바우처 신청 안내
2. 가을철 산불 조심기간 안내
3. 김장 재료 할인지원 확대
4. 지진 발생 시 상황별 행동요령
5. 2024년 강원 동계청소년올림픽 대회

KBS 전국노래자랑 <장성군편> 안내

KBS 전국노래자랑 <장성군편>을 다음과 같이 개최하오니
군민 여러분의 많은 참여 부탁드립니다.

□ 행사개요

- 일시 및 장소
 - 예심 : 2023. 12. 7.(목) 오후 1시 / 문화예술회관 대공연장
 - 본선(녹화) : 2023. 12. 9.(토) 오후 2시 / 흥길동체육관
- 참가대상 : 장성군민, 출향인, 장성군 소재 사업자·직장인·학생 등
※ 기성가수(대한가수협회, 한국가수협회, 한국연예협회 가수 및 회원) 제외
- 내용 : 초대가수 공연 및 KBS 전국노래자랑 개최
☞ 초대가수 : 배일호, 박상철, 현숙, 설하윤, 무룡
- 방영일시 : 2024. 1. 7.(일) / KBS 1TV 12:00 방영 예정
- 주최/주관 : 장성군/KBS

□ 예심 참가접수

- 접수기간 : 2023. 11. 14.(화) ~ 12. 1.(금) 근무시간 내에 한함
- 접수인원 : 300명 내외(선착순)
- 접수방법 : 신청서 작성 방문 및 온라인 접수
 - 방문 : 군청 문화관광과, 읍면 행정복지센터
 - 온라인 : js601480@korea.kr
 - 신청서 : 읍면 비치, 장성군 누리집 다운로드

문의처 ☎ 390-7226 (문화관광과 문화예술팀)

영광 한빛원전 1·2호기 계속운전 관련한 방사선환경영향평가서(초안) 주민 공람 및 의견제출 안내

한빛원자력본부에서 한빛1·2호기 계속운전에 따른 2024. 5월 운영변경허가 신청을 위하여 「원자력안전법」 제103조(주민의 의견수렴)에 따라 방사선환경영향평가서에 주민의 의견을 수렴하여 반영하기 위함.

- 공람기간 : 2023.10.19. ~ 12.18.(60일간)
- 의견제출 기간 : 2023.10.19. ~ 12.26.(67일간)
- 장 소 : 4개소(장성군청 및 삼서면·삼계면·황룡면 행정복지센터)
- 대 상 : 의견수렴대상인 장성군 삼서면, 삼계면, 황룡면 내 거주하고 있는 주민
- 방 법 : 방사선환경영향평가서(초안) 공람 및 의견제출서 서면 제출
 - 공람장 방문 ⇒ 신분확인 ⇒ 열람부 작성 ⇒ 초안열람 ⇒ 의견제출서 작성·제출
 - ※ 의견제출 사항 : 방사능환경영향 및 그 감소방안 등에 관한 사항과 공청회 개최 의견
- 계속운전 추진절차

주민 공람 및 의견수렴 (지자체)	제출의견 송부 (지자체)	공 청 회 (한수원)	최종본 제출 (한수원)
공 람 : 60일간 의견수렴 : 67일간	⇒ 공람후 14일 이내 한수원에 송부	⇒ 주민 요구시 개최, 2회 무산시 생략가능	⇒ 주민의견 반영한 방사선환경영향평가서 제출
공람 : '23.10.19. ~ 12.18. 의견 : '23.10.19. ~ 12.26.	'23.12.18.	'24. 2.(예정)	'24. 5.(예정)

《한빛원전 1, 2호기(950MW) 참고사항》

- 운영허가 기한 : 1호기 2025. 12. 22. 2호기 2026. 9. 11.
- 계속운전 기간 : 1호기 2027. 6. ~ 2035.12.(예정), 2호기 2027. 6. ~ 2036. 9.(예정)
- ※ 계속운전이란 : 최초 운영허가 기한에 도달한 원전이 법령에서 요구하고 있는 안전기준을 만족하여 최초 운영허가기간 이후에도 계속해서 운전하는 것.

문의처 ☎ 357-7371~3(한빛원자력본부), 390-7451(장성군 재난안전과)

2023년 독감 및 코로나19 예방접종 실시

□ 독감 예방접종

대 상	장 소	기 간	비 고
<ul style="list-style-type: none"> 6개월 ~ 13세 이하 어린이 임신부 65세 이상 어르신 	보건기관 (11개소), 병의원 (17개소)	'23. 9 20. ~ '24. 4. 30.	무 료
<ul style="list-style-type: none"> 14 ~ 18세, 60 ~ 64세 이하 군민 지자체 사업 대상자(장애인 등) 	보건기관 (11개소)	'23. 10. 23. ~ '24. 4. 30.	무 료
<ul style="list-style-type: none"> 19 ~ 59세 이하 군민 		'23. 10. 30. ~ 백신 소진 시	유 료 (11,000원)

※ 14 ~ 18세(2005 ~ 2009년생), 60 ~ 64세(1959 ~ 1963년생) / 주민등록 등본 지참

※ 65세 이상 어르신, 어린이, 임신부 주소지 관계없이 전국 병·의원 무료접종 가능

□ 코로나19 예방접종

- 접종백신 : XBB.1.5 화이자·모더나(현재 변이에 맞춘 신규 백신)
- 접종기준 : 이전 접종일로부터 90일 이후 1회 접종
- 접종대상 및 일정

대 상	기 간	장 소	비 고
권고 <ul style="list-style-type: none"> 65세 이상 면역저하자 감염취약시설 구성원 	'23. 10. 19.(목) ~ '24. 3. 31.(일)	전국 위탁 병·의원, 보건기관	무 료
희망 <ul style="list-style-type: none"> 12세 ~ 64세 생후 6개월 ~ 12세 고위험군 			

※ 독감과 코로나19 백신 동시 접종 가능(두 백신간 접종간격 제한없음)

문의처 ☎ 390-8332, 8337 (보건정책과 감염병관리팀)

□ 관내 위탁의료기관 현황



연번	의료기관명	연락처	독 감			코로나 19
			65세 이상	6개월 ~ 13세 이하	임신부	
1	장 성 병 원	390-9000	○			○
2	장 성 혜 원 병 원	399-3000	○	○	○	○
3	장성공립노인전문요양병원	395-1170	○			○
4	장 성 기 독 의 원	393-3403	○			○
5	박 상 선 내 과 의 원	392-7997	○			
6	백 이 비 인 후 과 의 원	393-8250	○	○		
7	전 대 가 정 의 원	393-8528	○	○	○	○
8	열 린 의 원	394-5003	○			
9	한 슬 의 원	395-2290	○	○	○	○
10	장 성 중 앙 내 과 의 원	392-8575	○		○	○
11	예 은 가 정 의 학 과 의 원	395-2600	○			○
12	황 룡 의 원	392-7599	○			
13	백 양 요 양 병 원	930-5000	○			○
14	중 앙 의 원	394-7273	○	○	○	○
15	삼 계 푸 른 의 원	394-8262	○	○	○	○
16	성 심 의 원	392-1019	○			○
17	제 일 통 증 의 학 과	392-1141	○			○

문의처 ☎ 390-8332, 8337 (보건정책과 감염병관리팀)

가을철 4대 발열성 감염병 예방

□ 개 요

- 호발시기 : 10 ~ 12월에 집중
- 호발대상 : 50대 이상 농작업, 텃밭, 야외활동자 등
- 주요내용

구 분	뜨뜨가무시증	중증열성혈소판 감소증후군(SFTS)	신증후군출혈열	렙토스피라증
매 개 체	털진드기 유충	작은소피참진드기	설치류	설치류, 소, 돼지 등
감염경로	감염된 진드기에 물려 감염		감염된 쥐(동물)의 배설물이 상처난 피부, 호흡기 등을 통해 전파	
잠 복 기	1 ~ 3주	4 ~ 15일	1 ~ 2주	2일 ~ 4주
주요증상	가피(검은딱지), 발열, 발진, 오한 등	38℃ 이상 고열, 오심, 구토, 설사 등	발열, 출혈소견, 신부전 등	감기증상, 웨일씨병(황달 등)
예 방	예방접종 無		예방접종 有	예방접종 無
	① 안전하게 옷 입고 ② 기피제 뿌리고 ③ 풀숲 피하고 ④ 씻고, 빨래하고		① 작업복(장화) 착용 ② 상처부위 방수밴드로 보호 ③ 설치류 접촉 최소화 및 증식 억제	
	 <p>보호장구류 착용</p>		 <p>풀밭에 눕지 않기</p>	
		 <p>작업 후 샤워나 목욕</p>		
치 료	증상 의심 및 발현 시 즉시 의료기관 방문하여 치료			

문의처 ☎ 390-7103 (보건정책과 감염병관리팀)

빈대 예방관리 및 방제 방법

□ 빈대란 무엇인가?

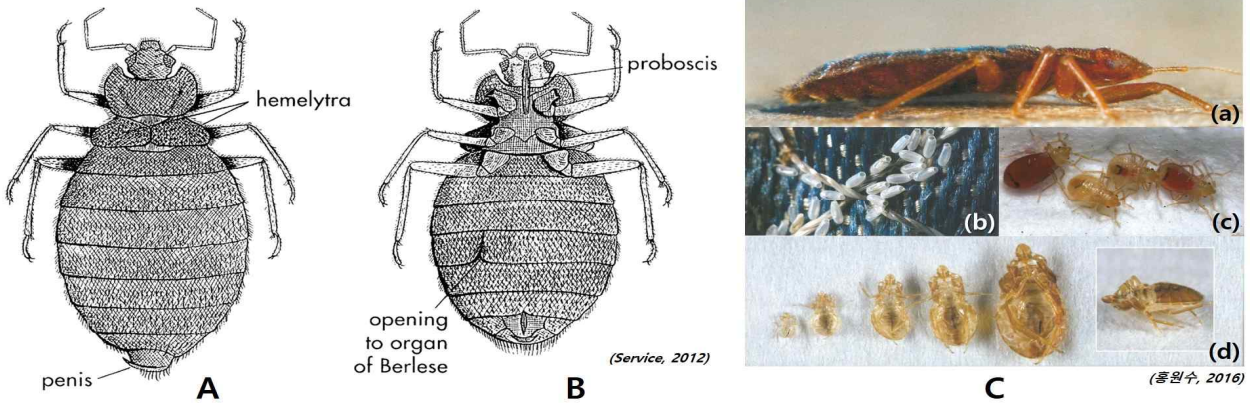

빈대는 감염병을 매개하지는 않지만 가려움을 일으키는 **위생해충입니다.** 야간에 **흡혈활동**을 하며 저녁보다는 이른 새벽에 더 활발히 활동합니다. 주간에는 침대 매트리스나 프레임, 소파, 책장 등 섬유질·목재·종이로 이루어진 구조물의 틈새에 숨어 있습니다.

□ 물렸을 때 증상, 치료방법



□ 빈대 발견 시 방제 방법

- 매트리스 이음매, 침대 틈, 바닥 틈, 떨어진 벽지 틈 등 빈대가 숨을 수 있는 공간 점검
- 스팀 청소 및 진공청소기를 이용하여 발견된 부분을 깨끗하게 청소
- 빈대 서식처 확인 후 살충제 처리, 환기 및 자연건조

문의처 ☎ 390-7176 (보건정책과 감염병대응팀)

2024년 장애인 일자리 사업 참여자 모집

□ 모집개요

- 모집기간 : 2023. 11. 17.(금) ~ 2023. 12. 1.(금)
- 접수기간 : 2023. 12. 4.(월) ~ 2023. 12. 8.(금)
- 참여자격 : 장성군에 주소를 둔 만 18세 이상 장애인복지법상 등록장애인
- 신청방법 : 방문 접수(우편 및 팩스 불가)
 - 접수처 : 장성군청 1층 주민복지과 장애인복지팀 또는 주소지 읍·면 사무소

□ 일반형

- 모집인원 : 35명(전일제 7명, 시간제 5명, 복지형 23명)

구 분	전일제	시간제	복지형
활동시간	주 5일(주40시간)	주 5일(주 20시간)	월 56시간(주 14시간)
인건비	월 2,060,740원	월 1,030,370원	월 552,160원
업무내용	읍·면 사무보조 사회복지시설 사무보조	읍·면 사무보조 사회복지시설 사무보조	읍·면 사무보조 사회복지시설 사무보조
신청장소	장성군청 주민복지과	해당 위탁기관	해당 읍·면 사무소

□ 특화형 일자리 등

- 모집인원 : 7명(시각장애인 안마사 파견 4명, 권리중심 중증장애인 3명)

구 분	시각장애인 안마사 파견	권리중심 중증장애인
참여자격	(사)대한 안마사협회 또는 시각장애인 관련 전문기관	관내 거주 최종증장애인
활동시간	주 5일(주 25시간)	월 79시간(주 18시간)
인건비	월 1,291,660원	월 778,940원
신청장소	추후 공고 예정	장성군청 주민복지과

문의처 ☎ 390-7307 (주민복지과 장애인복지팀)

청년농업인 경영실습 임대농장 운영 청년농 모집

□ 개 요

- 모집기간 : 2023. 11. 13.(월) ~ 12. 12.(화) / 1개월
 - 운영기간 : 2024. 1. ~ 2026. 12. / 3년간
- 모집인원 : 청년농업인 3명 내외
- 임대시설 현황

구분	사업대상지	온실유형	규모	작목
스마트온실	삼서면 두월리	4연동	2,248㎡	레몬

- 임대료 : 325,960원/년 ※ 공시지가 결정에 따라 임대료 매년 갱신
- 접수방법 : 방문접수(농업기술센터 농촌지원과 농업인육성팀)
- 제출서류 : 경영실습농장 임대신청서 및 영농계획서

□ 임차인 신청 자격 및 요건(모두만족)

- 나이 : 사업 시행연도 기준 18 ~ 40세 미만
 - 신청가능 연령 범위 : 1983. 1. 1. ~ 2005. 12. 31. 출생자
- 영농경력 : 독립경영 예정자 또는 독립경영 3년 이하의 청년농업인
 - 2020. 1. 1. 이후 경영체 등록자
- 영농기반 : 본인 명의의 영농기반이 없는 자
- 병역 : 병역필 또는 병역면제자
- 거주지 : 장성군 거주자(주민등록 포함)

□ 신청 제외 조건

- 사업자 등록을 하고 사업체를 경영하는 자
 - 본인명의로 영농기반에서 농축산물을 생산하거나 판매, 가공하기 위한 경우는 가능
- 공공기관이나 회사 등에서 상근직원으로 채용되어 매월 보수를 받는 자

문의처 ☎ 390-8464 (농촌지원과 농업인육성팀)

농기계임대사업소 휴일 미운영 안내

□ 추진배경

- 농기계임대사업 휴일 수요저조 및 근무여건 개선을 위해 근무일정 조정
- 이에 따른 농업인 혼선 방지를 위해 사전 안내

□ 변경내용

구 분	당 초	변 경
토요일	(본 소-장성읍 성산리) 운영 (서부분소-삼계면 사창리) 운영 (북부분소-북이면 사거리) 운영	미 운영
일요일 ·공휴일	미 운영	미 운영
근무시간	(평 일) 07:00 ~ 19:00 (토요일) 08:00 ~ 18:00	(평 일) 08:00 ~ 18:00 (토요일) -

□ 시 행 일 : 2023. 11. 1.(수)

- ※ 휴일에 농기계를 임대하고자 하는 농업인은 **금요일 출고** 및 **월요일 입고** 요망
- ※ 농기계 임대 신청은 사용 3일 전까지 반드시 예약 바람
- ※ 주말 사용 임대료는 사용 일수에 따라서 부과
 - 주말에 **사용 일수 외 사용 적발시 농기계 임대 제한**
- ※ 농번기, 자연재해 발생시 한시적 근무

문의처 ☎ 390-8510~8514 (농촌지원과 농업기계팀)

2024년 유기질비료 지원사업 신청 안내

- 신청기간 : 2023. 11. 9. ~ 12. 6.(28일간)
- 신청장소 : 농지소재지 읍·면 행정복지센터 산업팀
- 지원(신청)대상 : 농업경영체 등록(예정)한 농업인
 - 신청자의 농업경영체 등록정보에 등록된 농지를 대상으로 지원
- 지원조건 : 보조 1,300원 ~ 1,600원/포(20kg), 정액지원

(단위 : 원/20kg)

품 목	특등급	1등급	2등급	비 고
유기질비료 (혼합유박, 혼합유기질, 유기복합비료)		1,600		농가자부담 20% 이상
부속유기질비료 (가축분퇴비, 퇴비)	1,600	1,500	1,300	

- 지원한도 : 사업예산 범위 내에서 지원 ※ 단, 부속유기질비료 10a당 2톤 한도
- 관내 가축분퇴비 1등급 제품 구매 시 500원/포 추가지원(균비 300, 농협200)
- 공급시기 : 2024년 1월 ~ 12월
 - 9월말까지 수령 신청 농업인이 9월말까지 공급받지 않은 경우 신청물량 수령 포기로 간주하므로 실제 수령 시기 작성
- 기타사항
 - 사업신청 시 개인정보 수집·이용 및 제3자 정보제공 동의서 필수 작성
 - ※ 기타 자세한 사항은 장성군 농업축산과 또는 읍·면 행정복지센터에 문의하세요.

문의처 ☎ 390-8412 (농업축산과 친환경농업팀)



소 렘피스킨병 LUMPY SKIN DISEASE 예방 및 증상신고



🚨 렘피스킨병이란

소 전신성 피부병 증상으로 생산성 저하를 유발하는 제 1종 가축전염병으로
파리·모기·진드기 등 흡혈곤충 및 오염된 환경에서 직간접 전파

💉 예방수칙

- ✔️ 곤충 활동기 전두수 꼼꼼한 관찰
- ✔️ 농장 주변 물 웅덩이 제거
- ✔️ 주기적 분변처리
- ✔️ 포충기 사용 등 곤충 방제 작업
- ✔️ 주사기 재사용 절대 금지
- ✔️ 의심증상 발견시 방역기관 신고

🚨 증상 발견시 즉시 신고

전신에 5cm크기의 울퉁불퉁 혹덩어리 및 딱지 궤양화 발견시 신고



• 주요증상 •

- ✔️ 41도 이상 발열·의기소침
- ✔️ 식욕부진·삐쩍마름·딱지형성
- ✔️ 눈물·콧물 증가, 유산·불임
- ✔️ 우유생산량 급감

📞 전국 어디서나 국번없이 **1588-9060 / 1588-4060**

문의처 ☎ 390-8425 (농업축산과 동물방역팀)

농식품바우처 지원 사업 신청 안내

□ 사업개요

- 사업명 : 2023년 농식품바우처 시범사업
- 지원기간 : 2023. 3. ~ 11.(9개월)
- 지원대상 : 중위소득 50%이하 가구(기초생활수급자, 차상위계층)
- 월지원액 : 가구원 수에 따라 차등 지급

가구원 수	1인	2인	3인	4인	5인	...
금액	40,000	57,000	69,000	80,000	89,000	...

- 지원품목 : 10종(채소, 과일, 흰우유, 신선계란, 육류, 잡곡, 꿀, 두부류, 단순가공채소류, 산양유)만 가능 / 이외 품목 구매 불가
 - 지급형태 : 전자바우처 카드 또는 꾸러미 가정배달 서비스
 - 사용처 : 로컬푸드 직매장, 농협 하나로마트, 농협몰(온라인)
- ※ 매월 1일 지급액 자동충전 ▶ 말일까지 미사용 시 잔액 소멸(다음달 이월 불가)

□ 신청방법

- 신청기간 : 2023. 2. 20. ~ 2023. 11. 30.
- 사용기간 : 2023. 3. 2. ~ 2023. 11. 30. / 9개월
- 신청장소 : 거주지 읍면 행정복지센터 방문 신청
- 신청서류 : 사업신청서, 신분증, 위임장(대리인)

□ 농식품 꾸러미 가정배달 서비스 신청

- 신청대상 : 거동불편자, 교통약자, 시설 입소자 등 신청희망자
- 신규신청 : 2023. 2. 20. ~ 11. 10.(매월 10일까지 신청)
- 상품구성 : 지역산 농축산물(채소, 과일, 육류, 계란, 잡곡 등)
- * 수요자 만족도 제고 위해 매월 상품구성 협의회 결정
- 배 달 : 매월 읍면별 정해진 날짜에 자택으로 직접 배송



※ 기타 자세한 사항은 농업유통과 푸드플랜팀 또는 읍면 행정복지센터 문의

문의처 ☎ 390-8453 (농업유통과 푸드플랜팀)



시원한 여름, 따뜻한 겨울 에너지바우처

에너지 취약계층이 전기, 도시가스, 지역난방, 등유, LPG, 연탄을 구입할 수 있도록 지원하는 제도입니다.



신청장소

주민등록상 거주지 읍·면·동 행정복지센터
* 거동이 불편한 분은 대리신청 또는 담당공무원의 직권신청도 가능하니 읍·면·동에 사전 문의

신청기간

2023년 5월 31일 ~ 12월 29일

신청대상

「국민기초생활 보장법」상 생계·의료·주거·교육급여 수급세대 중 노인, 영유아, 장애인, 임산부, 중증·희귀·중증난치질환자, 한부모가족, 소년소녀가정(가정위탁 보호 아동 포함)이 있는 세대

사용안내

구분	지원기간	사용방법
하절기 바우처	2023년 7월 1일 ~ 2023년 9월 30일	요금차감(전기)
동절기 바우처	2023년 10월 11일 ~ 2024년 4월 30일	요금차감(전기, 도시가스, 지역난방 중 택1) 국민행복카드(등유, LPG, 연탄, 전기, 도시가스)

* 요금차감은 '24년 4월 30일까지 에너지 공급사에서 차감 신청 및 요금 고지서가 청구(작성)된 경우에 한해 지원
* 국민행복카드는 사용기간에 카드 결제완료 필요

바우처 금액

구분	1인세대	2인세대	3인세대	4인 이상 세대
하절기	31,300원	46,400원	66,700원	95,200원
동절기	248,200원	335,400원	455,900원	597,500원
총 금액	279,500원	381,800원	522,600원	692,700원

* 위 금액은 2023년도 총 지원금액으로 월별 지원금액 아님
* 동절기 바우처 일부를 하절기 바우처로 당겨쓸 수 있음 (최대 45천원, 희망세대의 경우 바우처 신청 시 선택)
* 하절기 바우처 잔액은 동절기 바우처로 사용할 수 있음
* 국민행복카드로 등유 구매 시 등유 배달료 포함하여 결제 가능



에너지바우처 콜센터 1600-3190
홈페이지 www.energy.or.kr



산업통상자원부



한국에너지공단

가을철 산불조심기간

2023.11.1.(수) ~ 12.15.(금)

가을철 산불발생의
약 52% 입산자 실화

산불 예방을 위해 여러분의
적극적인 협조 부탁드립니다!



지난해보다 김장 비용 부담을 낮춰드립니다!



김장재료 수급전망

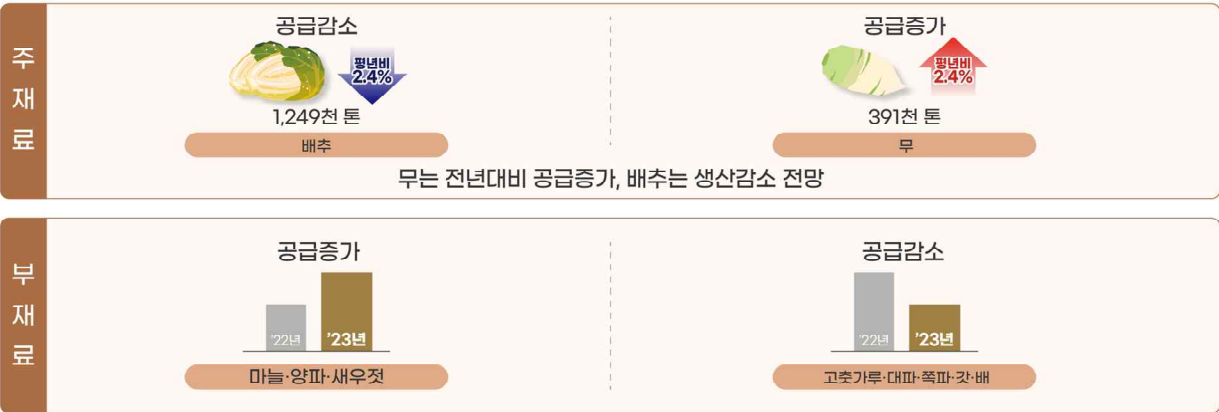

주요 김장재료 14개 품목 배추, 무, 고춧가루, 갯, 마늘, 대파, 양파, 생강, 소금, 젓갈 등

김장재료 공급확대

<p>배추·무</p> <p>배추 농협 비축물량 2.7천 톤을 도매시장에 집중 공급</p> <p>무 최대 1천 톤 적기 방출로 일시적 공급부족 대비</p>	<p>마늘·고추·대파</p> <p>마늘 비축물량 1.2천 톤을 도매시장 등에 공급(11.2.~12.8.)</p> <p>건고추 비축물량 2.8천 톤을 시장에 조기 공급(11.2.~11.30.)</p> <p>대파 할당관세로 2천 톤 수입</p>	<p>소금</p> <p>비축물량 1만 톤을 마트, 전통시장 등에 공급하여 1/3 수준으로 판매</p>
---	--	--

김장재료 할인지원 | 전년보다 할인지원 확대

<p>농수산물 할인지원</p> <p>할인예산: ('22)138억 원 → ('23) 245억 원</p> <ul style="list-style-type: none"> 김장채소류 최대 50% 할인 판매 수산물 최대 60% 할인 판매 		<p>할인한도</p> <p>1인 주간 1만 원 (전통시장 2만 원) → 1인 주간 2만 원 (전통시장 3만 원)</p>
<p>온누리상품권 지원 확대</p> <p>지류형: 100만 원 → 130만 원</p> <p>카드·모바일형: 150만 원 → 180만 원</p>	<p>배추, 대파, 생강 대형마트 공급가격 인하</p> <p>배추 최대 1천 원/포기</p> <p>생강 2천 원/1kg</p> <p>대파 대파 5백 원/1kg</p>	

지진 발생 시 상황별 행동요령

지진 발생 순간에는 적절한 판단이 어려우므로, 평소에 행동요령을 숙지하여 대응합니다.



지진으로 흔들릴 때는?



지진으로 흔들리는 동안은 **탁자 아래로** 들어가 몸을 보호하고, 탁자 다리를 꼭 잡습니다.

흔들림이 멈췄을 때는?



흔들림이 멈추면 **전기와 가스를 차단**하고, 문을 열어 **출구를 확보**합니다.

건물 밖으로 나갈 때는?



건물 밖으로 나갈 때에는 **계단을 이용**하여 신속하게 이동합니다. (**엘리베이터 사용 금지**)

※ 엘리베이터 안에 있을 경우에는 모든 층의 버튼을 눌러 먼저 열리는 층에서 내립니다.

건물 밖으로 나왔을 때는?



건물 밖에서는 가방이나 손으로 **머리를 보호**하며, 건물과 거리를 두고 주위를 살피며 대피합니다.

대피 장소를 찾을 때는?



떨어지는 물건에 **유의**하며 신속하게 운동장이나 공원 등 넓은 공간으로 대피합니다. (**차량 이용 금지**)

대피 장소에 도착한 후에는?



라디오나 공공기관의 안내 방송 등 올바른 정보에 따라 행동합니다.



2024 강원 동계청소년올림픽대회

Winter Youth Olympic Games Gangwon 2024

01.19-02.01 • @GANGWON2024     



**GROW
TOGETHER
SHINE
FOREVER**

10만원 기부! 13만원 돌려받는 행복!

장성군 고향사랑기부제

(고향사랑e음 사이트, 농·축협 방문)

고향사랑기부제란?

개인이 주소지 외 지방자치단체에 기부하면 세액공제 혜택과 함께 지역 특산품 등을 답례품으로 제공하는 제도

장성군을 사랑하는 누구나 기부할 수 있습니다!

- ① 관할 주소지 이외의 지자체에 기부 가능
 - ▶ 1인당 연간 500만원 한도(법인 불가)
- ② 기부금에 대한 세액공제 혜택
 - ▶ 10만원 기부 시 전액 세액공제 (초과분에 대해서는 16.5% 세액공제)
 - ※ 세액 공제 대상 : 연말정산 또는 종합소득세 신고 대상자
- ③ 기부자에게 답례품 지급(기부금의 30% 이내)
 - ▶ 지역 특산품 등 고향의 마음을 담은 답례품 제공

장성군 답례품

백양사 템플스테이·벌초대행 서비스 이용 할인권
지역 농특산물, 장성사랑상품권 등

4 기부 방법

- ▶ [온라인] 고향사랑e음 사이트 접수
(<https://ilovegohyang.go.kr>)
- ▶ [오프라인] 농·축협 방문 접수

여러분의 기부금은 주민 복리 증진 사업, 사회적 취약계층 지원, 청소년 육성·보호, 지역 공동체 활성화 지원 등에 소중하게 사용됩니다.

장성군 총무과 자치분권팀
☎ 061-390-7239

