

발행인:장성군수/ 편집인:총무과장/ 제작:총무과/ ☎ 390-7234/ FAX 390-7579/ jangseong.go.kr/ 2023.9.20.(수)

주최 장성군
주관 장성군축제위원회

2023
장성
황룡강

가
을
꽃
축
제

토 일
10. 7. - 10. 15.
장성 황룡강 일원





필암서원

[농·축산 소식] _____ 9

- 1. 농업정책보험사업(3종) 안내
- 2. 농식품마우처 지원 사업 신청 안내

[일반행정 소식] _____ 1

- 1. 공공 배달앱 『떡깨비』 할인쿠폰 발행 홍보
- 2. 2023년 9월 정기분 재산세(토지, 주택) 납부
- 3. 올바른 재활용품 분리배출 안내
- 4. 막힘없는 빗물받이 만들기 홍보
- 5. 올바른 생활하수 배출 방법 홍보

[국·도정 소식] _____ 11

- 1. 안녕하세요? 지키자! 확인하자! 배우자!
- 2. 산사태 국민 행동 요령
- 3. 만 나이 통일법 시행

[보건·복지 소식] _____ 6

- 1. 인플루엔자(독감) 예방접종 실시
- 2. 진드기 매개 감염병 예방 안내
- 3. 코로나19 감염병 등급 하향(2급⇒4급)
변경사항 안내

공공 배달앱 『먹깨비』 할인쿠폰 발행 홍보

□ 『WELCOME 장성 먹깨비! 첫 주문 1만원 할인 이벤트』

- 기 간 : 2023. 9. ~ 10.(예산소진 시까지)
- 내 용 : 이벤트 기간 내 먹깨비 앱을 통해 첫 주문 시
10,000원 쿠폰 즉시 할인
- 대 상 : 선착순 100명
- 참여방법 : 1인 1회, 먹깨비 앱 첫 주문 결제 시 반영(최소주문 15,000원)

□ 『 ‘황룡강 가을꽃 축제’ 보러 장성가자! 5,000원 쿠폰 할인 이벤트』

- 기 간 : 2023. 9. ~ 10.(예산소진 시까지)
- 내 용 : 이벤트 기간 내 먹깨비 앱을 통해 주문 시
5,000원 쿠폰 즉시 할인
- 사 업 량 : 선착순 1,800명(9월 900, 10월 900)
- 방 법 : 1개월에 1인 2회, 먹깨비 앱 주문 결제 시 반영
(최소주문 15,000원)

□ 『먹깨비』 가입방법

- (소상공인) 인터넷 ▶ 먹깨비 사장님 검색 ▶ 사이트*에서 입점 신청
* <http://mukkebi.co.kr/> 또는 ☎1644-7817) 고객센터 전화 신청
☞ 준비서류 : 사업자등록증, 통장사본
- (소비자) 스마트폰 먹깨비 앱 다운로드 후 사용

문의처 ☎ 390-7352 (일자리경제실 지역경제팀)

2023년 9월 정기분 재산세(토지, 주택 2기분) 납부

□ 납세의무자

- 재산세 과세기준일(6. 1.) 현재 재산을 사실상 소유하고 있는 자

□ 과세대상

- 토지분, 주택 2기분(세액의 50%)

※ 재산세(주택)

- 연세액 20만원 초과 : 7월 50%(1기분), 9월 50%(2기분) 납부
- 연세액 20만원 이하 : 7월 전액 납부

□ 납부기간 : 2023. 9. 16. ~ 10. 4.

□ 납부방법

- 방 문 : 농협, 신한, 우체국 등 금융기관 창구
- 인 터 넷 : 위택스(<http://www.wetax.go.kr>) 사이트 접속 납부
- 가상계좌 : 고지서에 기재된 농협 가상계좌번호로 계좌이체
- 신용카드 : 모든 신용카드 납부 가능
- 지방세입계좌 : 인터넷 / 모바일뱅킹 계좌이체 메뉴에서 입금은행으로 “지방세입” 선택하고 계좌번호에 “지방세입계좌(전자납부번호)” 입력

※ 납부기한을 경과하면 3%의 가산금이 가산되고, 체납된 지방세가 30만원 이상인 경우, 매월 0.75%의 증가산금(최대 60개월)을 추가로 부담하셔야 합니다.

문의처 ☎ 재산세(토지) 390-7386

재산세(주택) 390-7281

(세무회계과 부과팀)

올바른 재활용품 분리배출로 깨끗한 장성 만들기에 우리 모두 함께 해요!

구 분	분 리 배 출 방 법
플라스틱류	<ul style="list-style-type: none"> • 페트병, 플라스틱 용기류 - 다른 재질로 된 뚜껑은 제거 후 내용물을 비우고 배출 • 페스티로폼 - 이물질(테이프 등)을 제거 후 배출 ※ 건축용 내·외장재, 타재질과 코팅접착된 스티로폼(샌드위치 판넬 등)은 재활용 불가 품목으로 대형폐기물 신고 후 수수료 납부하고 폐기
유리병류	<ul style="list-style-type: none"> • 음류수병, 기타병류 - 병뚜껑을 제거한 후 내용물을 비우고 배출 • 사기류, 도자기류 - 마대에 담아 대형폐기물 스티커 부착 후 배출
깨진 유리	<ul style="list-style-type: none"> • 재활용이 안 되므로 신문에 싸서 중량제 봉투 배출
비닐류	<ul style="list-style-type: none"> • 과자·라면봉지, 1회용 비닐봉투 등 - 투명 비닐봉투에 넣어 배출, - 음식물 등 이물질이 묻은 경우 깨끗이 씻어서 배출 - 이물질 제거가 어려운 경우는 일반 중량제 봉투에 배출
종이류	<ul style="list-style-type: none"> • 신문지, 전단지, 종이박스, 책자, 노트 등 - 물기에 젖지 않게 묶거나 박스류에 담아서 배출 - 사용한 휴지, 1회용 기저귀, 영수증, 택배전표 등은 일반 중량제 봉투 배출
종이팩류	<ul style="list-style-type: none"> • 종이팩(음료수, 우유팩 등), 종이컵 - 내용물을 비우고 물로 헹군 후 압착하여 배출 - 일반 종이류와 혼합되지 않게 구분 배출
캔류	<ul style="list-style-type: none"> • 철캔, 알루미늄캔 - 내용물을 비우고 플라스틱 뚜껑이 있는 경우 분리 배출
폐전자제품	<ul style="list-style-type: none"> • 대형가전 및 소형가전 5개이상 - 폐가전 무상방문수거 서비스를 이용해 배출(콜센터 : 1599-0903) • 5개미만 소형가전 및 원형이 훼손되어 무상수거가 불가능한 경우 - 모바일 대형폐기물 수거 플랫폼 '빠기' 시스템을 이용하여 신고
기 타	<ul style="list-style-type: none"> • 형광등 : 깨지지 않게 폐형광등 전용수거함에 배출(읍면 행정복지센터) • 전지류 : 전지를 제품과 분리하여 전용수거함에 배출 • 헌옷 등 섬유류 : 의류수거함에 배출 (단, 이불은 재활용 불가 품목으로 대형폐기물 신고 후 수수료 납부하고 폐기)

❖ **분리배출 4가지 원칙** ①비운다 ②헹군다 ③분리한다 ④섞지 않는다

문의처 ☎ 390-7335 (환경과 자원순환팀)

막힘없는 빗물받이 만들기 홍보

함께해요. 도시침수 예방을 위한

막힘없는 빗물받이 만들기!

빗물받이란?



- 도시에는 비 피해를 막기 위해 빗물받이, 빗물관이 설치되어 있습니다.
- 도시에 내린 빗물은 빗물받이로 모인 후 지하 빗물관을 통해 인근 하천으로 빠져나갑니다.

빗물받이가 막히면?



- 담배꽂초 등으로 빗물받이가 막히면 빗물이 빠져나가지 못합니다.
- 이로 인해 심각한 침수 피해가 일어날 수 있습니다.

막힘없는 빗물받이를 만들기 위해서는?

빗물받이에 담배꽂초, 쓰레기 버리지 않기



빗물받이 위에 덮개 놓지 않기



쓰레기, 낙엽 등으로 막힌 빗물받이를 보면 시청·군청에 알리기

안전신문고 앱 활용



침수 예방의 작지만 큰 실천!

“막힘없는 빗물받이 만들기”에 우리 모두 함께해요.



환경부



한국환경공단

문의처 ☎ 390-8550 (맑은물관리사업소 하수도팀)

올바른 생활하수 배출 방법 홍보

우리가 사용한 물은 이렇게 처리됩니다



가정, 음식점 등에서 오수가 배출됩니다.

버려진 오수는 오수받이에 모여 하수관로로 연결됩니다.

오수는 하수관로를 통해 하수처리장으로 보내집니다.

하수처리장은 오수를 깨끗이 처리하는 역할을 합니다.

주민 여러분의 협조가 필요합니다

<p>변기</p> <p>변기에 칫솔, 담배꽂초 등 이물질 투입 금지</p> <p>음식물찌꺼기는 거름망으로 분리하여 배출</p>	<p>오수받이</p> <p>쓰레기나 오물 투입 금지</p>	<p>악취, 병충해 방지를 위한 정기적인 청소</p> <p>누가? 배수설비 설치자 언제? 일반가정 월 1회, 영업장 월 2회 어떻게? 막대기나 소제도구 사용</p>
---	---	---

● 청소목적 외 오수받이 뚜껑 개폐금지

오수받이로 빗물이 들어가 하수처리장에 피해가 발생합니다.



● 베란다에 세탁기 설치는 금물

베란다 배수구는 빗물관에 연결되어 있어 세탁수가 바로 하천으로 들어가게 됩니다.



● 옥외 수도전 시설 개선

빗물이 들어가지 않도록 빗물유입 방지턱이나 자봉, 배수구미개를 설치합니다.



※ 옥외수도전이 빗물관에 연결된 경우

문의처 ☎ 390-8550 (맑은물관리사업소 하수도팀)

인플루엔자(독감) 예방접종 실시

□ 무료 독감 예방접종 병·의원 현황

구 분	의료기관명	연락처	소재지	의료기관명	연락처	소재지
65세 이상	장 성 병 원	390-9000	장성읍	장 성 중 앙 내 과 의 원	392-8575	장성읍
	장 성 혜 원 병 원	399-3000		예 은 가 정 의 학 과 의 원	395-2600	
	장성공립노인전문요양병원	395-1170		황 룡 의 원	392-7599	황룡면
	장 성 기 독 의 원	393-3403		백 양 요 양 병 원	930-5000	
	박 상 선 내 과 의 원	392-7997		중 앙 의 원	394-7273	삼계면
	백 이 비 인 후 과	393-8250		삼 계 푸 른 의 원	394-8262	
	전 대 가 정 의 원	393-8528		성 심 의 원	392-1019	
	열 린 의 원	394-5003		제 일 통 증 의 학 과	392-1141	북이면
	한 술 의 원	395-2290				
6개월~ 13세이하	전 대 가 정 의 원	393-8528	장성읍	백 이 비 인 후 과	393-8250	장성읍
	장 성 혜 원 병 원	399-3000		삼 계 푸 른 의 원	394-8262	삼계면
	한 술 의 원	395-2290		중 앙 의 원	394-7273	
임신부	장 성 혜 원 병 원	399-3000	장성읍	장 성 중 앙 내 과 의 원	395-8575	장성읍
	한 술 의 원	395-2290		삼 계 푸 른 의 원	394-8262	삼계면
	전 대 가 정 의 원	393-8528		중 앙 의 원	394-7273	

문의처 ☎ 390-8332, 8337 (보건소 감염병관리팀)

진드기 매개 감염병 예방 안내

□ 개 요

- 정 의 : 세균이나 바이러스에 감염된 진드기에 물려 발생하는 감염병
- 위험요인 : 농작업, 야외활동(등산, 임산물 채취, 벌초 등)
- 주요내용

구 분	쯔쯔가무시증	중증열성혈소판감소증후군(SFTS)
매 개 체	털진드기 유충	작은소피참진드기
잠 복 기	1 ~ 3주	4 ~ 15일
임상증상	발열, 가피(검은딱지), 발진, 오한 등	38°C 이상 고열, 오심, 구토, 설사 등
치 료	항생제 치료	증상에 따른 대증요법 치료
예 방	예방백신 없음. 최선의 예방책은 진드기에 물리지 않는 것!	

예방 ①안전하게 옷 입고 ②기피제 뿌리고 ③풀숲 피하고 ④씻고, 빨래하고

관리 ①증상 살펴보고 ②물린 흔적 찾아보고 ③빨리 치료하고



문의처 ☎ 390-7103 (보건소 감염병관리팀)

코로나19 감염병 등급 하향(2급⇒4급) 변경사항 안내

□ 보건소 선별진료소 운영

○ 운영시간

- 평일 : 09:00 ~ 16:30
- 토, 일, 공휴일 : 09:00 ~ 12:00

○ 우선순위 무료 PCR 검사 대상자

- 만 60세 이상 고령자
- 의료기관 내 의사 소견에 따라 코로나19 검사가 필요한 자
- 요양병원 등 고위험 시설 종사자
- 의료기관 입원 환자 및 해당 환자의 상주 보호자(간병인) 1인
(환자) 입원 전, (보호자) 입원 전 및 입원 중

□ 코로나19 먹는치료제 처방기관 현황

기관명		소재지	전화번호
처방기관	장성병원	전라남도 장성군 장성읍 역전로 171	390-9119
	장성혜원병원	전라남도 장성군 장성읍 강변안길 22	399-3000
	한솔의원	전라남도 장성군 장성읍 영천로 125-1	395-2290
	백이비인후과의원	전라남도 장성군 장성읍 영천로 125-1	393-8250
	예은가정의학과	전라남도 장성군 장성읍 영천로 175-2	395-2600
	장성기독교의원	전라남도 장성군 장성읍 영천로 200-1	393-3403
	전대가정의원	전라남도 장성군 장성읍 영천로 208-1	393-8528
	삼계푸른의원	전라남도 장성군 삼계면 사창로 65	394-8262
	중앙의원	전라남도 장성군 삼계면 사창로 42	394-7273

문의처 ☎ 390-7175 (보건정책과 감염병대응팀)

농업정책보험사업(3종) 안내

□ 농작물 재해보험 ※ 품목별 가입기간 : 지역농협 문의

- 사업내용 : 농작물 재해보험 보험료 90% 지원 (자부담 10%)
- 보험대상 : 농작물(70종) 및 농업용시설물

구 분	품 목
과 수	사과·배·단감·감귤·참다래·자두·매실·포도·복숭아·무화과·유자·살구
식 량	벼·밀·감자·고구마·콩·옥수수·팥·메밀·보리·귀리
채 소	양파·마늘·양배추·배추·무·파·호박·시금치·당근·고추·브로콜리·양상추
특 작	오디·차·인삼
임산물	뽕은감·밤·대추·복분자·오미자·호두·표고버섯
버섯작물	느타리버섯·양송이버섯·새송이버섯
시설작물	수박·딸기·오이·토마토·참외·풋고추·호박·국화·장미·멜론·파프리카·부추·시금치·상추·가지·배추·파·무·백합·카네이션·미나리·숙갓·봄감자

□ 농업인 안전재해보험 ※ 가입기간 : 연중

- 사업내용 : 농업인 안전재해보험 보험료 80% 지원 (자부담 20%)
- 보험대상 : 만 15~87세(단, 일부상품은 84세)의 농업경영체등록 농업인

□ 농기계 종합보험 ※ 가입기간 : 연중

- 사업내용 : 농기계 종합보험 보험료 80% 지원 (자부담 20%)
- 보험대상 : 농기계(12종)를 소유 또는 관리하는 만 19세 이상의 농업인 또는 농업법인
 - 대상 농기계 : 경운기, 트랙터, 콤바인, SS분무기, 승용관리기, 승용이앙기, 항공방제기(드론포함), 광역방제기, 베일러, 농용굴삭기, 농용동력운반차, 농용로우더

가입처 및 문의처 ☎ 지역농축·협

농식품바우처 지원 사업 신청 안내

□ 사업개요

- 사업명 : 2023년 농식품바우처 시범사업
- 지원기간 : 2023. 3. ~ 11.(9개월)
- 지원대상 : 중위소득 50%이하 가구(기초생활수급자, 차상위계층)
- 월지원액 : 가구원 수에 따라 차등 지급

가구원 수	1인	2인	3인	4인	5인	...
금액	40,000	57,000	69,000	80,000	89,000	...

- 지원품목 : 10종(채소, 과일, 흰우유, 신선계란, 육류, 잡곡, 꿀, 두부류, 단순가공채소류, 산양유)만 가능 / 이외 품목 구매 불가
- 지급형태 : 전자바우처 카드 또는 꾸러미 가정배달 서비스
- 사용처 : 로컬푸드 직매장, 농협 하나로마트, 농협몰(온라인)
- ※ 매월 1일 지급액 자동충전 ▶ 말일까지 미사용 시 잔액 소멸(다음달 이월 불가)

□ 신청방법

- 신청기간 : 2023. 2. 20. ~ 2023. 11. 30.
- 사용기간 : 2023. 3. 2. ~ 2023. 11. 30. / 9개월
- 신청장소 : 거주지 읍면 행정복지센터 방문 신청
- 신청서류 : 사업신청서, 신분증, 위임장(대리인)

□ 농식품 꾸러미 가정배달 서비스 신청

- 신청대상 : 거동불편자, 교통약자, 시설 입소자 등 신청희망자
- 신규신청 : 2023. 2. 20. ~ 11. 10.(매월 10일까지 신청)
- 상품구성 : 지역산 농축산물(채소, 과일, 육류, 계란, 잡곡 등)
* 수요자 만족도 제고 위해 매월 상품구성 협의회 결정
- 배 달 : 매월 읍면별 정해진 날짜에 자택으로 직접 배송



※ 기타 자세한 사항은 농업유통과 푸드플랜팀 또는 읍면 행정복지센터 문의

문의처 ☎ 390-8453 (농업유통과 푸드플랜팀)

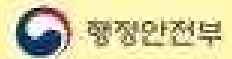

안전하세요?

지키자! 확인하자! 배우자!

지키자!



· 우회전 시 일단멈춤 지키자



· PM 이용 시 안전수칙 지키자



· 우측통행 지키자



· 물놀이 안전수칙 지키자

확인하자!



· 횡단보도 건널 때나 운전 중 휴대전화 멈추고 확인하자



· 비상구, 비상계단 적치물 치우고 확인하자



· 차량 탑승 전 음주운전 여부 확인하자



· 추락, 낙상 위험요인 확인하자

배우자!



· 심폐소생술 배우자



· 화재 대피요령 배우자



· 지진, 풍수해, 폭염 행동요령 배우자





막을 수는 없지만 피할 수는 있습니다

산사태 국민행동요령

여름철 우기 및 태풍(폭풍) 전

산과 가까이 있는 주택(건물) 배수시설 점검하기

--- 배수시설 점검 시 주의사항 ---
1. 배수시설 점검 시 배수시설 주변에 인명이나 재산이 없도록 주의한다.



집중호우 및 태풍(폭풍) 시

**기상정보 및 대피장소 확인하기
산 주변에서 야외활동 하지 않기**

--- 산사태위험지역 내외로 확인방법 ---
1. 기상청 날씨누리(www.weather.go.kr)
2. 기상청 날씨누리 앱



--- 기상청 날씨누리(www.weather.go.kr) ---



--- 기상청 날씨누리 앱 ---

대피명령이 발령되면

지정된 대피장소나 산지로부터 떨어진 안전한 곳으로 대피하기



산에서는

**산사태 방향과 떨어지는 방향,
가장 안전한 높은 곳으로 대피하기**



야영(캠핑) 중에는

**계곡은 무리하게 건너지 말고
계곡에서 떨어진 높은 언덕으로
대피하기**



주택(건물)에서 대피하지 못한 경우

**산과 멀리 있는 가장 높은 출
방으로 대피하기**



유전 중에는

**저속 운행하고 안전거리를
확보하기**

--- 유전 발생 시 대처 방법 ---
1. 유전 발생 시 즉시 차를 멈추고 안전한 곳으로 대피한다.



산사태국민행동요령과 대피장소 관련 자세한 정보는
산사태정보시스템, 국민재난안전포털 또는
스마트폰 앱 '스마트산림재해' 앱에서 확인하세요.

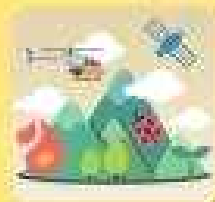

스마트산림재해
산림청

다운로드



Google Play에서
다운로드



App Store에서
다운로드



[2023. 6. 28]

만 나이 통일법 시행

우리 일상에서 나이로 인한 혼란이 사라집니다!

「행정기본법」·「민법」에 만 나이 계산 및 표시 원칙이 명시됨에 따라, 앞으로 계약서, 법령, 조례 등에서 사용되는 나이는 특별한 규정이 없으면 만 나이로 본다는 점이 명확해집니다.

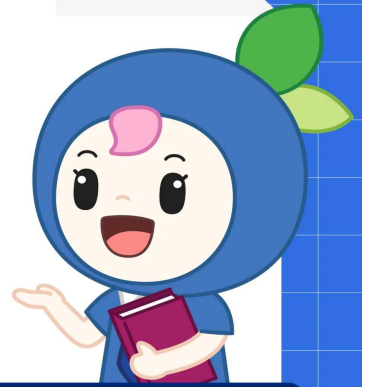

Q1. 만 나이는 어떻게 계산할까요?

▪ 올해 생일이 지나지 않았다면

이번 연도 - 출생 연도 - 1 = 현재 나이
예) 2023 - 1993 - 1 = 29세

▪ 올해 생일부터는

이번 연도 - 출생 연도 = 현재 나이
예) 2023 - 1993 = 30세

Q2. 초등학교 취학 의무 연령에 변화가 있나요?

초등학교 입학 나이는 동일합니다. 「초·중등교육법」에 따라 종전과 동일하게 만 6세가 된 날이 속하는 해의 다음 해 3월 1일에 입학하게 됩니다.

Q3. 연금 수급 시기, 정년 등이 달라지는 건가요?

달라지지 않습니다. '만 나이 통일법' 시행 전에도 법령상 나이는 특별한 규정이 없으면 만 나이로 계산했습니다. '만 나이 통일법' 시행으로 연금 수급 시기, 정년 등이 변경되는 것은 아닙니다.

Q4. 친구끼리도 생일에 따라 나이가 달라질 수 있는데 호칭은 어떻게 해야 하나요?

처음엔 어색하게 느껴질 수 있으나, 친구끼리 호칭을 다르게 쓸 필요는 없습니다. 만 나이 사용이 익숙해지면, 한두 살 차이를 엄격하게 따지는 한국의 서열문화도 점점 사라질 것으로 기대합니다.



내 나이
쉽게 확인하기

만 나이로 씁니다
만 나이로 씁니다

10만원 기부! 13만원 돌려받는 행복!

장성군 고향사랑기부제

(고향사랑e음 사이트, 농·축협 방문)

고향사랑기부제란?

개인이 주소지 외 지방자치단체에 기부하면 세액공제 혜택과 함께 지역 특산품 등을 답례품으로 제공하는 제도

장성군을 사랑하는 누구나 기부할 수 있습니다!

- 1 관할 주소지 이외의 지자체에 기부 가능**
▶ 1인당 연간 500만원 한도(법인 불가)
- 2 기부금에 대한 세액공제 혜택**
▶ 10만원 기부 시 전액 세액공제
(초과분에 대해서는 16.5% 세액공제)
※ 세액 공제 대상: 연말정산 또는 종합소득세 신고 대상자
- 3 기부자에게 답례품 지급(기부금의 30% 이내)**
▶ 지역 특산품 등 고향의 마음을 담은 답례품 제공

장성군 답례품

백양사 템플스테이·벌초대행 서비스 이용 할인권
지역 농특산물, 장성사랑상품권 등

4 기부 방법

- ▶ [온라인] 고향사랑e음 사이트 접수
(<https://ilovegohyang.go.kr>)
- ▶ [오프라인] 농·축협 방문 접수

여러분의 기부금은 주민 복리 증진 사업, 사회적 취약계층 지원, 청소년 육성·보호, 지역 공동체 활성화 지원 등에 소중하게 사용됩니다.

장성군 총무과 자치분권팀
☎ 061-390-7239

