





무궁화공원

[농·축산 소식] ————— 11

1. 이양 후 모판 세척으로 병해충을 사전 예방합시다!
2. 비료 가격안정 지원사업
3. 수도권 향우 친환경농산물 꾸러미 지원사업 신청 안내
4. 농식품바우처 지원사업

[일반행정 소식] ————— 1

1. 고향사랑기부하고 정관스님과 함께 사찰음식 체험하기
2. 장성군 고향사랑기부제 기금사업 아이디어 공모
3. 6월은 2023년 1분기 자동차세 납부의 달입니다
4. 불법 주방용 오물분쇄기 사용 금지 홍보

[국·도정 소식] ————— 15

1. 만나이 통일법 시행
2. 전국민 하루 1KWh 줄이기 실천요령
3. 노로바이러스 예방법

[보건·복지 소식] ————— 5

1. 코로나19 위기단계 하향에 따른 변경사항
2. 레지오넬라증 예방수칙
3. 비브리오패혈증 예방수칙
4. 수인성 · 식품매개감염병 예방수칙
5. 건강한 여름나기 온열질환 예방수칙
6. 장성군 “전동보조기기 이용 장애인 배상책임보험 가입” 지원

고향사랑기부하고 정관스님과 함께 사찰음식 체험하기

고향사랑기부제란?

올해 1월 1일부터 시행된 제도로 개인이 주소지 외 지방자치단체에 기부하면 세액공제 혜택과 함께 지역특산물 등으로 답례품을 제공하는 제도입니다.

※ 1인당 연간 500만원 한도

□ 개 요

- 운 영 일 : 2023. 7. 15.(토) 10:00 ~ 13:00(3시간)
 - * 모집기간 : 2023. 5. 29.(월) ~ 6. 30.(금)(5주간)
- 참여대상 : 10만원 이상 장성군 고향사랑 기부자
- 참여인원 : 최소 인원 10명이상 접수 시 운영(최대 30명)
- 이용금액 : 금150,000원 * 기존 사찰음식 체험형과 금액 동일
- 체험할인권 : 3/ 9만원 할인권, 15만원 체험권(전액)
 - 체험 할인권 구매시 할인권 금액만큼 차감 후 백양사 템플스테이로 입금
- 이용방법 : 고향사랑e음 사이트 통해 이용권(할인권) 구매 후 백양사 누리집 예약
- 주요내용 : 정관스님과 함께 사찰음식 체험, 차(茶)담, 사찰 소개 등
 - * 참여자에게 정관스님의 비법이 담긴 전통 장류 증정

□ 이용 방법

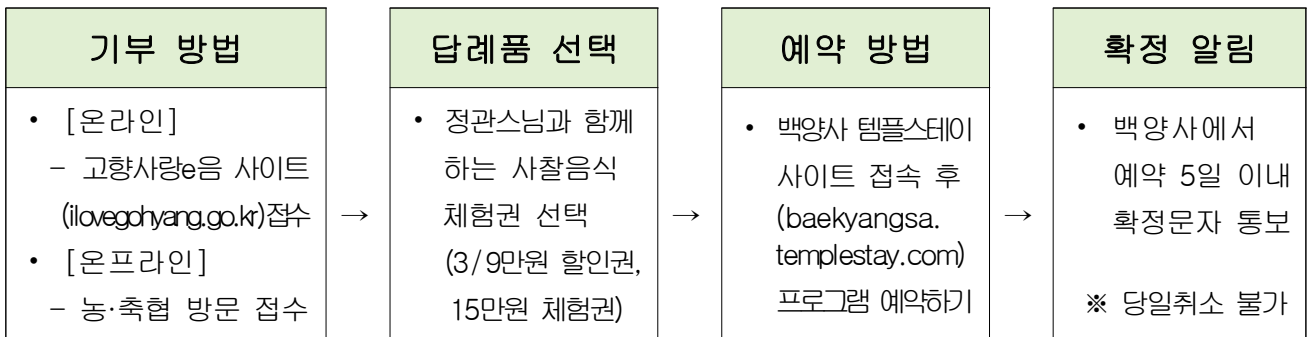

문의처 ☎ 390-7234 (총무과 자치분권팀)

장성군 고향사랑기부제 기금사업 아이디어 공모

□ 공모개요

- 기 간 : 2023. 6. 7.(수) ~ 7. 6.(목) / 1개월간
- 참여대상 : 장성군 고향사랑기부제에 관심 있는 누구나
- 참여방법 : 신청서류* 작성 후 이메일, 우편, 방문 접수

이메일	· aga22@korea.kr 로 전자메일 송부
우편, 방문	· 전남 장성군 장성읍 영천로 200, 2층 총무과 자치분권팀

※ 신청서류 : 장성군 누리집 → 뉴스·소식 → 고시·공고에서 서식 다운로드

- 내 용 : 고향사랑기금을 활용한 기금사업 아이디어 제안

- ❖ 기부금 활용 가능 사업 분야
 - 사회적 취약계층의 지원 및 청소년 육성·보호
 - 지역 주민의 문화·예술·보건 증진
 - 시민참여, 자원봉사 등 지역공동체 활성화 지원
 - 그 밖의 주민 복리 증진에 필요한 사업

□ 결과발표 및 시상

- 발 표 일 : 2023. 8월 중(예정)
- 방 법 : 장성군 누리집 공고 게시 및 선정자 개별 통보
- 시 상

구 분	최우수상	우 수 상	장 려 상	비 고
인 원	1명	2명	5명	
부 상	50만원	30만원	10만원	장성사랑상품권

※ 아이디어의 우수성에 따라 시상 인원이 변경될 수 있으며, 등급에 해당되는 적합한 아이디어가 없는 경우 선정하지 않을 수 있음

문의처 ☎ 390-7234 (총무과 자치분권팀)

6월은 2023년 1기분 자동차세 납부의 달입니다

□ 납세의무자 : 6월 1일 현재 자동차 소유자

※ 1년분 세액을 1월, 3월에 미리 연납하신 분 제외

□ 과세대상

○ 자동차, 기계장비(덤프트럭, 콘크리트믹서), 이륜차(125cc 초과)

□ 과세기간 : 2023. 1. 1. ~ 6. 30.

□ 납부기간 : 2023. 6. 16.(금) ~ 2023. 6. 30.(금)

※ 납부기한이 지나면 3%의 가산금을 더 내야 합니다

□ 납부방법

○ 인터넷 : 위택스(<http://www.wetax.go.kr>)

○ 가상계좌 : 가상계좌(농협)로 계좌이체 납부(고지서 앞면 참조)

○ 금융기관 납부 : 전국 모든 은행 CD/ATM에 신용카드 또는 현금카드 투입
→ 지방세 조회 후 납부

문의처 ☎ 390-7286 (세무회계과 부과팀)

불법 주방용 오물분쇄기 사용금지 홍보

우리집 '주방용 오물분쇄기' 수질 오염의 주범?



< 불법 제품 > ※미생물 방식 제품의 경우 다를 수 있습니다.



한국물기술인증원 확인

※ 한국물기술인증원 인증 제품은 공식 홈페이지(www.kiwatec.or.kr)에서 확인할 수 있습니다.

불법제품 사용의 피해는 고스란히 우리에게 돌아옵니다

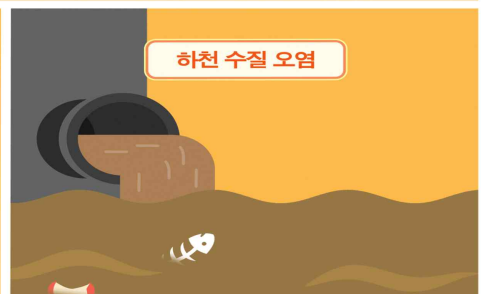

※ 불법 제품을 사용하면 사용자는 100만원 이하의 과태료를, 판매자는 2년 이하의 징역 또는 2,000만 원 이하의 벌금형에 처해질 수 있습니다.



환경부



한국환경공단

문의처 ☎ 390-8552 (맑은물관리사업소)

코로나19 위기단계 하향에 따른 변경사항

□ 주요 내용

(시행일자 : 6. 1.)

구 분		현 행	변 경 (심각 → 경계)	
방역 조치	마스크	일부 유지 입소형 요양병원·시설, 병·의원, 약국	▶ 병원급 이상 의료기관 ▶ 입소형 요양병원·시설	착용 의무
	격 리	의무(7일)	의원·약국	착용 권고
	검 사 (유증상자)	▶ 선별진료소 PCR ▶ 의료기관 PCR/RAT	유 지 ▶ 병원 입원 전 환자 및 보호자 1인 ▶ 입소형 요양시설 입소 전 검사 ▶ 코로나19 유증상자 및 밀접 접촉자	
	감염 취약시설 보호	▶ 종사자 선제검사(주1회) ▶ 접촉 대면면회시 취식금지(방역수칙 준수)	▶ 종사자 선제검사 권고 ▶ 접촉 대면면회시 취식허용	
의료	재 택 외 래	▶ 원스톱진료기관 운영 ▶ 재택치료 지원	유 지	
지원	입원 치료비	전체 입원환자 지원	유 지	
	생활지원비 유급휴가비	▶ 중위소득 100% 이하 ▶ 종사자수 30인 미만 기업	유 지 (생활지원비는 자율격리 참여자만 지급)	

문의처 ☎ 390-7174 (보건정책과 감염병대응팀)

레지오넬라증 예방수칙

□ 레지오넬라증이란?

○ 병원성 레지오넬라균(Legionella species) 감염에 의한 급성 호흡기 질환

□ 레지오넬라증 감염경로

○ 레지오넬라균이 작은 물방울 입자 형태로 호흡기를 통해 인체에 흡입되어 감염이 발생
 - 주요 감염원은 냉각탑수, 건물의 냉·온수, 목욕탕 욕조수 등의 인공수계시설

□ 레지오넬라증 주요증상

- 폐렴형 : 두통, 근육통, 허약감, 고열, 오한 등 비특이적 증상
 마른기침, 복통, 설사 등이 동반됨
- 독감형 : 짧은 잠복기의 급성 발열성 질환, 특별한 치료없이 2~5일 내 회복

레지오넬라증 예방법

대형 건물의 냉각탑수, 에어컨디셔너, 샤워기, 중증 호흡 치료기기, 수도꼭지, 장식분수, 분무기 등의 레지오넬라 균 증식을 억제 하는 것이 가장 효과적
냉각탑 청소 및 소독을 주기적으로 시행

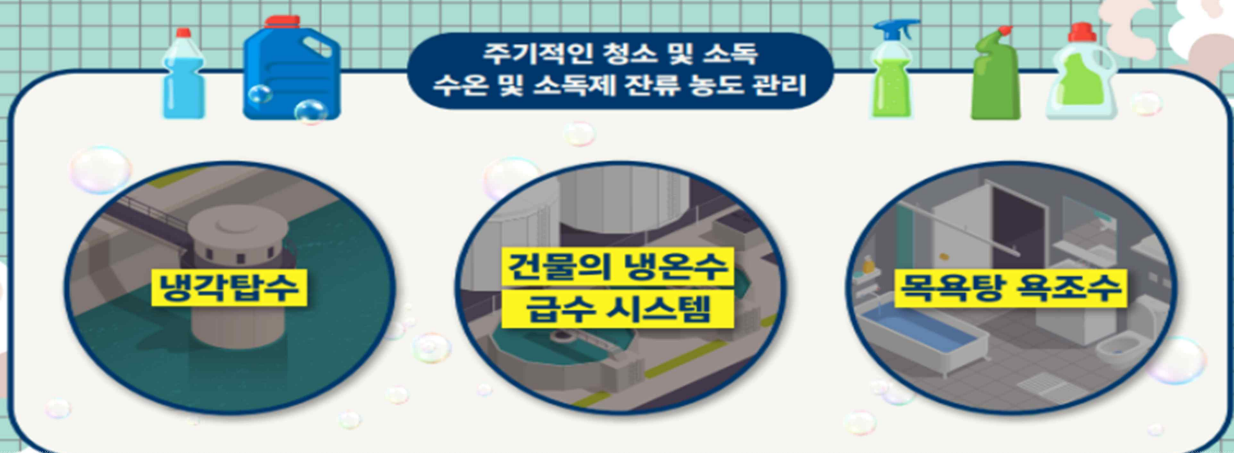

문의처 ☎ 390-7175 (보건정책과 감염병대응팀)

비브리오패혈증 예방수칙

□ 비브리오패혈증이란?

○ 비브리오 패혈균(Vibrio vulnificus) 감염에 의한 급성 패혈증으로 오염된 어패류를 생식하거나 상처 난 피부가 오염된 바닷물에 접촉할 때 감염되는 감염증

□ 비브리오패혈증 주요증상

○ 급성 발열, 오한, 혈압 저하, 복통, 구토, 설사 등의 증상이 동반되고 증상 발현 후 24시간 내 피부 병변이 발생

□ 예방수칙



문의처 ☎ 390-7175 (보건정책과 감염병대응팀)

수인성·식품매개감염병 예방수칙

□ 수인성·식품매개감염병이란?

- 병원성 미생물(바이러스) 또는 독성물질에 오염된 물 또는 식품섭취로 인하여 복통, 설사, 구토 등의 위장관증상이 주로 발생하는 질환

□ 수인성·식품매개감염병 의심시 행동요령

- 의료기관 내원 후 진료받기
- 2명이상 집단 발생 시 보건소로 신고

질병관리청
여름철
잠 지켜주세요!

01. 올바른 손씻기 6단계

흐르는 물에 30초 이상 비누로 손 씻기

손바닥	손등	손가락 사이	두 손 모아	엄지 손가락	손목 밑
-----	----	--------	--------	--------	------

02

음식은 충분히 익혀 먹기

03

물은 끓여 마시기

04

채소 과일은 깨끗한 물에 씻거나 껍질 벗겨 먹기

05

설사 증상이 있는 경우 음식 조리 및 준비하지 않기

06

위생적으로 조리하기

07

생선·고기·채소 도마 분리 사용
칼, 도마는 조리 후 소독하기

문의처 ☎ 390-7175 (보건정책과 감염병대응팀)

건강한 여름나기 온열질환 예방수칙

□ 온열질환이란?

○ 열에 장시간 노출되는 경우 두통, 어지럼, 근육경련, 피로감 의식저하 등의 증상

□ 온열질환 응급조치

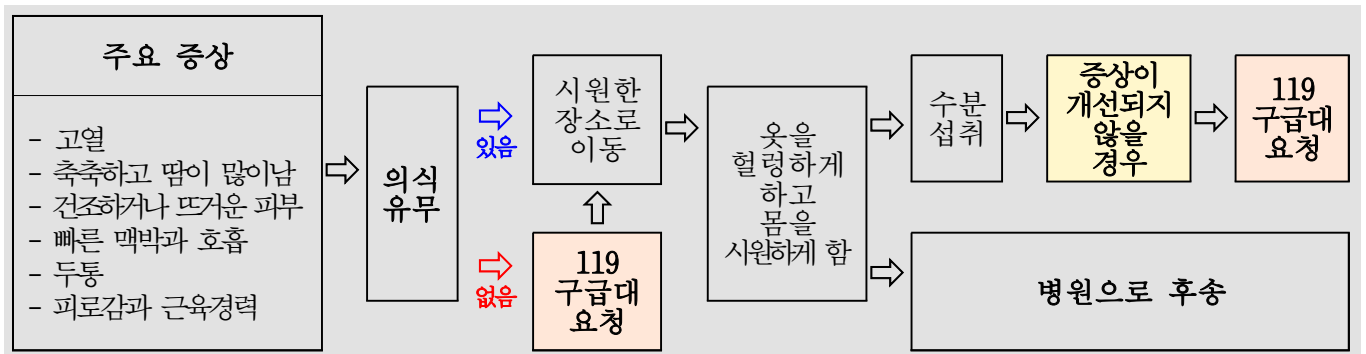

□ 폭염이란?

○ 매우 심한 더위를 뜻하며 인체에 큰 영향을 미쳐 재해 발생의 우려가 있을 때

폭염 주의보	- 일 최고체감온도 33℃ 이상인 상태가 2일이상 지속될것이 예상될 때 - 급격한 체감온도 상승 또는 폭염 장기화 등으로 중대한 피해발생이 예상될 때
폭염 경보	- 일 최고체감온도 35℃ 이상인 상태가 2일이상 지속될것이 예상될 때 - 급격한 체감온도 상승 또는 폭염 장기화 등으로 광범위한 지역에서 중대한 피해발생이 예상될 때

※ 기상청 「예보업무규정」 특보의 발표기준

□ 폭염대비 건강수칙

○ 시원하게 지내기

- 샤워 자주하기, 헐렁하고 밝은색의 가벼운 옷 입기, 외출 시 햇볕 차단하기

○ 물 자주 마시기

- 갈증을 느끼지 않아도 규칙적으로 물 자주 마시기

○ 더운 시간대(낮 12시~ 오후 5시)에는 야외활동 자제하고, 시원한 곳에 머물기

○ 매일 기온 확인하기

- 기온, 폭염특보 등 기상상황을 수시로 확인하기

※ 온열질환은 작은 실천으로 예방할수 있습니다!

문의처 ☎ 390-7175 (보건정책과 감염병대응팀)

장성군 “전동보조기기 이용 장애인 배상책임보험 가입” 지원

□ 개 요

- 가입대상
 - 전동보장구(전동휠체어,전동스쿠터)를 이용하는 장성군 거주 등록장애인으로 별도의 가입절차 없이 자동 가입
- 보험기간 : 2023. 6. 1. ~ 2024. 5. 31.
- 보장내용
 - 전동보장구 운행중 발생한 사고로 인한 제3자에 대한 배상책임보험(대인·대물)
 - ※ 피보험자의 신체상해 및 전동보장구 손해는 제외
- 보장금액 : 사고당 2천만원 한도, 본인부담 20만원
 - ※ 총한도, 청구횟수 제한 없음
- 보 험 사 : 메리츠화재

□ 보험금 상담 및 접수 : 휠체어코리아닷컴

- 전용상담전화 : 02-2038-0828(ARS 2번)
- 홈페이지 : <https://www.wheelchairkorea.com>
- 청구기간 : 사고 발생일로부터 3년 이내
- 보험금 청구시 필요사항
피보험자의 장성군민 여부확인 → 사고확인 → 피해자 확인 →
보험금 상담 및 접수

문의처 ☎ 390-7306 (주민복지과 장애인복지팀)

이양 후 모판 세척으로 병해충을 사전 예방합시다!

□ 모판 세척이 중요한 이유?

- 모판에 잔존하는 곰팡이균 등 제거로 차년도 병해충 사전예방
- 모판 세척기 이용으로 노동력 및 소요시간 단축(생산성 향상)

□ 농기계 임대사업소 모판 세척기 보유현황

- 기 종 명 : 육묘상자세척기
- 보유대수 : 1대(농기계임대사업장 본소)
- 처 리 량 : 700장/시간
- ※ 300평 기준 소요상자 수 : 20 ~ 30장

□ 모판세척기 사진



모판세척기



모판 세척으로 균 소멸

□ 모판세척기 사용 효과

- 세척 시 물에 살균제를 희석하여 병원균(모 잘록병, 흰잎마름병 등) 소멸

문의처 ☎ 390-8428 (농업기술과 작물환경팀)

수도권 향우 친환경농산물 꾸러미 지원사업 신청 안내

□ 목 적

- 서울·경기 등 수도권 향우들에 대한 친환경농산물 판촉 활동 강화를 통해 애향심 고취와 친환경농산물 소비 확대

□ 신청기간 : 2023. 6. 30.(금)까지 [상황에 따라 연장될 수 있음]

□ 신청대상 : 수도권(서울경기인천)에 거주하는 장성 출신 향우

□ 사업량 : 100명

□ 사업내용 : 친환경농산물 꾸러미 1년간 공급(50만원/1인) * 자부담 25만원

□ 공급품목 : 친환경인증을 받은 신선농산물, 축산물

□ 주문방법 : 남도장터 홈페이지 내 본 사업 전용관 개설 후(6월 예정) 회원등록

- 사업대상자가 남도장터 홈페이지에서 직접 주문

- 사업대상자 회원가입시 지원금(25만원) 배정

- 상품주문시 주문가격의 50%는 지원금으로, 50%는 자부담으로 계산

- 매월 4회까지 주문가능(1회당 3만원 이상 주문)

- 상품 주문시 50%이상은 친환경농산물 구매 필수

□ 신청방법 : 출생지 읍·면 행정복지센터 방문·팩스·이메일 신청

※ 기타 자세한 사항은 장성군 농업축산과 또는 읍·면 행정복지센터에 문의하세요.

문의처 ☎ 390-8413 (농업축산과 친환경농업팀)

비료 가격안정 지원사업 안내

□ 목 적

- 무기질비료 가격 급등에 따른 식량 안보 확보와 농업인의 경영비 부담 경감을 위해 무기질비료 구입비 일부 지원

□ 사업기간 : 2023. 12. 10.까지

□ 지원대상 : 무기질비료를 구입하는 농업경영정보 등록 농업경영체

□ 지원내용 : 무기질비료 2021년 8월 평균가격 대비 80% 이내 지원

□ 보조비율 : 국비 30%, 도비 4%, 군비 16%, 농협 30%, 자담 20%

□ 사업량 : 4,117톤

□ 지원한도 : 최근 3년간 평균구매량의 95% 이내

- 최근 3년간 지역농협의 구매내역이 없거나 작목전환, 재배면적 확대, 신규 진입 농업인 등의 대상자는 증빙자료를 지역농협에 제출 후 구입 지원

□ 지원방법 : 지역농협에서 판매되는 대상 비료에 대해 가격상승분의 80% 사전 차감판매(사전에 별도의 신청 절차 없음)

※ 기타 자세한 사항은 장성군 농업축산과 또는 지역농협에 문의하세요.

문의처 ☎ 390-8412 (농업축산과 친환경농업팀)

농식품바우처 지원사업 신청 안내

□ 사업개요

- 사업명 : 2023년 농식품바우처 시범사업
- 지원기간 : 2023. 3. ~ 11.(9개월)
- 지원대상 : 중위소득 50%이하 가구(기초생활수급자, 차상위계층)
- 월지원액 : 가구원 수에 따라 차등 지급

가구원 수	1인	2인	3인	4인	5인	...
금액	40,000	57,000	69,000	80,000	89,000	...

- 지원품목 : 10종(채소, 과일, 흰우유, 신선계란, 육류, 잡곡, 꿀, 두부류, 단순가공채소류, 산양유)만 가능 / 이외 품목 구매 불가
- 지급형태 : 전자바우처 카드 또는 꾸러미 가정배달 서비스
- 사용처 : 로컬푸드 직매장, 농협 하나로마트, 농협몰(온라인)
- ※ 매월 1일 지급액 자동충전 ▶ 말일까지 미사용 시 잔액 소멸(다음달 이월 불가)

□ 신청방법

- 신청기간 : 2023. 2. 20. ~ 2023. 11. 30.
- 사용기간 : 2023. 3. 2. ~ 2023. 11. 30. / 9개월
- 신청장소 : 거주지 읍면 행정복지센터 방문 신청
- 신청서류 : 사업신청서, 신분증, 위임장(대리인)

□ 농식품 꾸러미 가정배달 서비스 신청

- 신청대상 : 거동불편자, 교통약자, 시설 입소자 등 신청희망자
- 신규신청 : 2023. 2. 20. ~ 11. 10.(매월 10일까지 신청)
- 상품구성 : 지역산 농축산물(채소, 과일, 육류, 계란, 잡곡 등)
* 수요자 만족도 제고 위해 매월 상품구성 협의회 결정
- 배 달 : 매월 읍면별 정해진 날짜에 자택으로 직접 배송



※ 기타 자세한 사항은 농업유통과 푸드플랜팀 또는 읍면 행정복지센터 문의

문의처 ☎ 390-8453 (농업유통과 푸드플랜팀)



[2023. 6. 28]

만 나이 통일법 시행

우리 일상에서 나이로 인한 혼란이 사라집니다!

「행정기본법」·「민법」에 만 나이 계산 및 표시 원칙이 명시됨에 따라, 앞으로 계약서, 법령, 조례 등에서 사용되는 나이는 특별한 규정이 없으면 만 나이로 본다는 점이 명확해집니다.

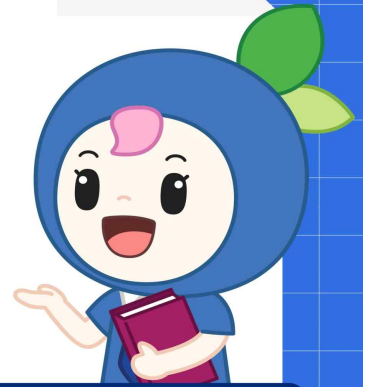

Q1. 만 나이는 어떻게 계산할까요?

▪ 올해 생일이 지나지 않았다면

이번 연도 - 출생 연도 - 1 = 현재 나이
예) 2023 - 1993 - 1 = 29세

▪ 올해 생일부터는

이번 연도 - 출생 연도 = 현재 나이
예) 2023 - 1993 = 30세

Q2. 초등학교 취학 의무 연령에 변화가 있나요?

초등학교 입학 나이는 동일합니다. 「초·중등교육법」에 따라 종전과 동일하게 만 6세가 된 날이 속하는 해의 다음 해 3월 1일에 입학하게 됩니다.

Q3. 연금 수급 시기, 정년 등이 달라지는 건가요?

달라지지 않습니다. '만 나이 통일법' 시행 전에도 법령상 나이는 특별한 규정이 없으면 만 나이로 계산했습니다. '만 나이 통일법' 시행으로 연금 수급 시기, 정년 등이 변경되는 것은 아닙니다.

Q4. 친구끼리도 생일에 따라 나이가 달라질 수 있는데 호칭은 어떻게 해야 하나요?

처음엔 어색하게 느껴질 수 있으나, 친구끼리 호칭을 다르게 쓸 필요는 없습니다. 만 나이 사용이 익숙해지면, 한두 살 차이를 엄격하게 따지는 한국의 서열문화도 점점 사라질 것으로 기대합니다.



내 나이
쉽게 확인하기

만 나이로 씩니다
만 나이로 씩니다

전국민 하루 1kWh 줄이기 실천요령

세가지만 실천해도 하루 1kWh 줄이기 성공!

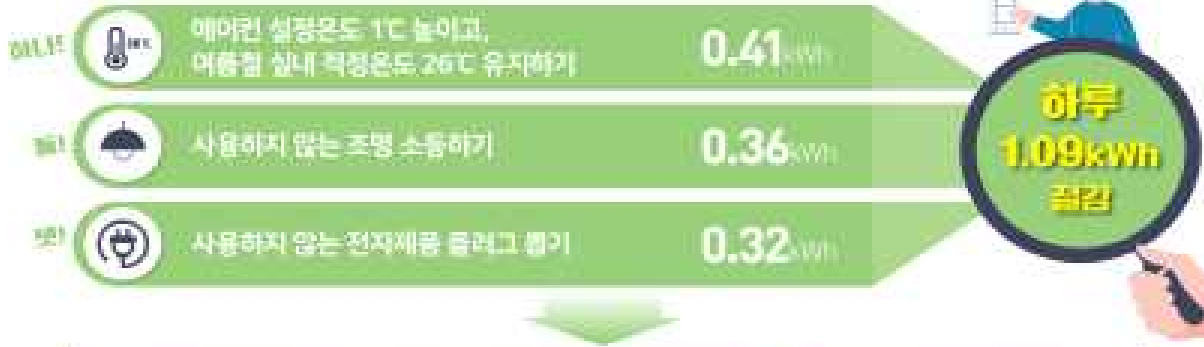

하루 1kWh, 한달 30kWh 절감 → 한달 전력사용량 10%, 전기요금 14% 절감



※ 100가정 실험결과 전력사용량(2023년 5월 10일 기준)은 2022년 대비 10% 감소, 전기요금은 전년 동기(2022년 5월) 대비 14% 절감. 단, 전기요금 및 전력사용량에 따라 절감액이 달라질 수 있음.

일곱가지 더 실천하면 나도 에너지 절약 달인!



- 신원주택지원부, 한국에너지공단, 한국전력공사, 한국가스공사, 한국지리정보공사
- 한국수자원공사, KCEV, KOMPO, 한국에너지기술연구원, 한국남부발전, 한국수자원공사
- 새마을운동중앙회, 에너지시민연대, 한국에너지공단, 한국에너지기술연구원, 한국에너지기술연구원



국민 안전이 기준입니다

꼭 기억해야 할

노로바이러스 예방법

가열, 세척, 소독이 기본입니다.



나는 식품안전을 지키는 지킴이 박사



어패류는 수돗물로 세척하고, 중심온도 85°C, 1분이상 가열하기

구토물 및 주변을 반드시 소독하기



화장실에서 용변 또는 구토 후 변기 뚜껑 꼭 닫고 물 내리기

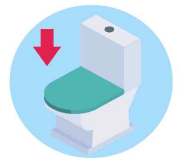

물은 끓여먹기

표면 소독하기 (화장실 문고리, 수도꼭지, 손잡이 등)



흐르는 물에 비누로 30초 이상 손 씻기

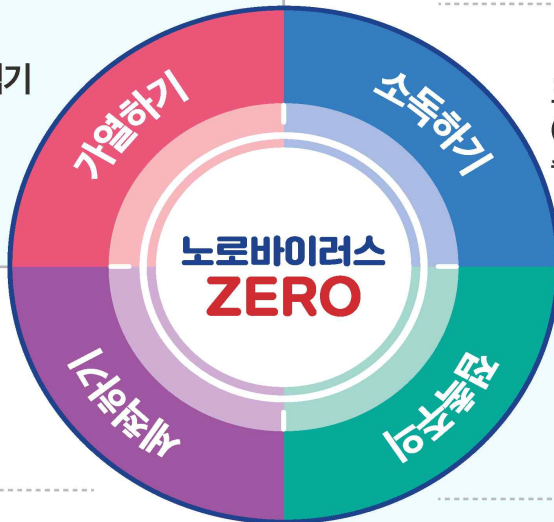

구토, 설사 증상 시 조리하지 않기



채소, 과일은 깨끗한 물로 철저히 세척하기

마스크 착용 및 접촉 하지 않기



구토물이 묻은 옷은 단독 고온세탁(50°C 이상)

구토 또는 설사 증상이 멈춘 후 최소 2일은 휴식하기



10만원 기부! 13만원 돌려받는 행복!

장성군 고향사랑기부제

(고향사랑e음 사이트, 농·축협 방문)

고향사랑기부제란?

개인이 주소지 외 지방자치단체에 기부하면 세액공제 혜택과 함께 지역 특산품 등을 답례품으로 제공하는 제도

장성군을 사랑하는 누구나 기부할 수 있습니다!

- ① 관할 주소지 이외의 지자체에 기부 가능
 - ▶ 1인당 연간 500만원 한도(법인 불가)
- ② 기부금에 대한 세액공제 혜택
 - ▶ 10만원 기부 시 전액 세액공제 (초과분에 대해서는 16.5% 세액공제)
 - ※ 세액 공제 대상: 연말정산 또는 종합소득세 신고 대상자
- ③ 기부자에게 답례품 지급(기부금의 30% 이내)
 - ▶ 지역 특산품 등 고향의 마음을 담은 답례품 제공

장성군 답례품

백양사 템플스테이·벌초대행 서비스 이용 할인권
지역 농특산물, 장성사랑상품권 등

- ④ 기부 방법
 - ▶ [온라인] 고향사랑e음 사이트 접수 (<https://ilovegohyang.go.kr>)
 - ▶ [오프라인] 농·축협 방문 접수

여러분의 기부금은 주민 복리 증진 사업, 사회적 취약계층 지원, 청소년 육성·보호, 지역 공동체 활성화 지원 등에 소중하게 사용됩니다.

장성군 총무과 자치분권팀
☎ 061-390-7239

