

발행인:장성군수/ 편집인:총무과장/ 제작:총무과/ ☎ 390-7234/ FAX 390-7579/ jangseong.go.kr/ 2023.5.22.(월)





축령산편백숲

**[일반행정 소식] ————— 1**

1. 전남청년 문화복지카드 추가 신청
2. 장성사랑상품권 사용처 변경
3. 낮선 길도 척척! 도로명 주소
4. 원자력안전교부세 신설촉구 서명운동
5. ‘2023 안전大전환’ 가정 내 자율안전점검
6. 운수종사자 보수교육
7. 올바른 물티슈 사용방법

**[보건·복지 소식] ————— 12**

1. 폐의약품 분리수거
2. 진드기 매개 감염병 예방
3. 드림스타트 신규대상 아동 모집
4. 지역사회서비스투자사업 이용 신청
5. 2023 전국(장애인)체전 자원봉사자 모집
6. 24시간 위기가구지원 콜센터(120)와  
우리동네 복지기동대

**[농·축산 소식] ————— 18**

1. 위드쿡 공유주방 이용자 모집
2. 병해충 월동처 제거로 벼 병해충 예방
3. 수도권 향우 친환경농산물 꾸러미 지원사업
4. 비료 가격안정 지원사업
5. 농식품바우처 지원사업

**[국·도정 소식] ————— 23**

1. 기초생활수급자 가정 청소년 EBS 교재 지원
2. 식중독 예방 6가지 방법
3. 새만금 ‘제25회 세계스카우트잼버리’



## 2023년 전남청년 문화복지카드 추가 신청 안내

### □ 사업개요

- 신청기간 : 2023. 4. 3. ~ 6. 30.
- 신청대상 : 도내 2년 이상 거주 청년
  - 2021. 4. 3. 이전부터 전라남도내 주소로 두고 계속 거주
  - 1995 ~ 2004년도 출생자
- ※ 여성농업인 바우처 대상자, 공공기관 근무자, 학교밖 청소년수당 대상자 제외
- 신청방법
  - (온라인 신청) 농협카드 홈페이지(메뉴 - 공공바우처 - 정부지원 바우처)
  - (방문 신청) 신청자 주민등록상 주소지 관할 읍면 행정복지센터 방문
- 지원내용 : 1인당 연 20만원(체크카드로 지급)

### □ 카드발급

구 분	내 용	비 고
카드 신규 발급자	농협카드에서 지원대상자 확정시 카드 신청 문자 발송(신청 후 1주일 이내 우편 수령)	
카드 기 발급자	기존 카드에 자동 충전	

### □ 카드사용

- 사용처 목록 : 장성군청 홈페이지(<https://jangseong.go.kr>) 공지사항 게시

구 분	주 요 내 용	비 고
문화·여가	▶ 공연관람, 전시, 사진관 ▶ 체육시설(헬스, 요가, 필라테스, 수영 등)	광주광역시 등 타 시도 및 온라인 사용 불가
자기계발	▶ 학원수강 등 자기계발 강좌 ▶ 도서, 음반, 악기 구입	
관 광	▶ 숙박(호텔, 리조트, 캠핑장 등) ▶ 테마파크(놀이공원, 워터파크, 아쿠아리움) ▶ 체험관광(템플스테이, 레일바이크, 짚라인 등)	

- 사용기간 : 카드발급일 ~ 연내까지(이월 불가)

문의처 ☎ 390-7084 (일자리경제실 인구대응정책팀)

## 장성사랑상품권 사용처 변경 안내

### □ 변경 배경

- 한정된 재원을 소상공인 지원에 집중하기 위해 대형마트, 하나로마트, 주유소 등 연 매출액 30억 초과인 가맹점 사용 제한

### □ 적용시기

- 2023년 6월 1일부터

### □ 상품권 운영 변경 내용

- (당초) 매출액 상관없이 소상공인이면 가맹점 등록 가능  
(변경) 연 매출액 30억 이하인 경우에만 가맹점 등록 허용  
\* 단 정책발행(농어민 공익수당 등)은 사용처 제한 없음(상품권에 정책발행 표기)

### □ 상품권 사용 제한 가맹점 현황

- ‘장성군청 홈페이지 공지사항’ 게시

문의처 ☎ 390-7352 (일자리경제실 지역경제팀)

## 낮선 길도 척척! 생활이 편리해지는 도로명주소

### □ 도로명주소는 어떻게 부여할까요?

#### 01

#### 도로명은!

지명, 역사, 기존도로명 등의 주된 명사에 도로별 구분기준인 대로, 로, 길을 붙여서 부여합니다.



○○대로  
(왕복 8차로 이상)

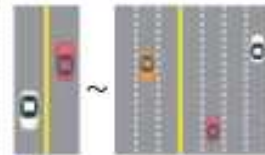

○○로  
(왕복 2~7차로)



○○길  
(로 보다 좁은 길)

#### 02

#### 건물번호는!

도로시작점에서 20m 간격으로 왼쪽은 홀수, 오른쪽은 짝수를 부여합니다.



왼쪽 건물은 홀수

오른쪽 건물은 짝수

#### 03

#### 건물까지 거리는!

도착지점의 건물번호에서 출발지점의 건물번호를 빼서 10m를 곱하면 도착지점까지 거리를 알 수 있습니다.



출발지점

도착지점

$$\star (71-21) \times 10m = 500m$$

### □ 도로명주소 이렇게 읽어요!

○ 건물번호 뒤에 ‘번지’ 를 붙여 읽지 않음

– 전라남도 장성군 장성읍 영천로 200

(읽기) 전라남도 장성군 장성읍 영천로 이백 (O)

(읽기) 전라남도 장성군 장성읍 영천로 이백번지 (X)

문의처 ☎ 390-7264 (민원봉사과 공간정보팀)

## 원자력안전교부세 신설촉구 서명운동

원전 23개 인근지역의 균형발전 및 503만 주민보호를 위하여  
원자력안전 교부세 신설촉구 100만 주민 서명운동 전개

### □ 원자력안전교부세 신설 필요성

#### ○ 문 제 점

- 방사능 비상계획 원전반경 5Km ⇨ 30Km 확대(2015년)
- 원전 인근지역에 책임과 의무만 강요되고 예산지원 없음

#### ○ 대 책

- 주민보호 및 방사능 방재를 위한 정부 예산지원 시급

#### ○ 기대효과

- 방사능 방재 관련 예산 확보로 원전 인근지역 주민 보호
- 원전 인근지역 균형발전을 위한 재원 마련

### □ 원자력안전교부세 신설촉구 100만 주민 서명운동

#### ○ 기 간 : 2023. 5. ~ 6.

#### ○ 대 상 : 전국민 (주소지, 연령 제한 없음)

#### ○ 참여방법 : 군·읍면 및 마을 이·동장에게 배부된 서명지에 서명

#### ○ 서명지 전달

- 전달시기 : 서명완료 후(2023년 8월 예정)
- 장 소 : 국회 앞(또는 적의 장소)
- 전 달 자 : 23개 지자체장 및 국회의원
- 전달기관 : 정부기관, 정당, 국회 등

문의처 ☎ 390-7452 (재난안전과 중대재해팀)

## 「2023년 안전大 전환」에 따른 가정 내 자율안전점검

### □ 내 용

- 관련근거 : 「재난 및 안전관리 기본법」 제32조의3(집중안전점검 기간 운영 등)
- 기 간 : 2023. 4. 17.(월) ~ 6. 16.(금) / 61일간
- 참여대상 : 관내 모든 군민
- 점검방법 : 군민들이 자율점검표를 보고 직접 가정 내 자율점검 실시
- 점검내용 : 총 4개 분야(전기, 가스, 건물, 소방) 14개 항목
  - 비상 대피공간 주변 물건 적치, 전원 자동 차단용 콘센트 사용, 가스감지기 설치  
승강기 내부 검사합격증 및 비상연락처 부착 등

### □ 이벤트 참여

- 주 관 : 행정안전부
- 응모기간 : 2023. 4. 17.(월) ~ 6. 16.(금) / 61일간
- 참여방법 : 안전신문고 앱 또는 포털([www.safetyreport.go.kr](http://www.safetyreport.go.kr)) 에서 회원가입 → 로그인  
→ 자가 안전점검 메뉴 → “우리집은 안전한가요? 선택(참여 시 자동응모)
- 경 품 : 응모자 중 300명 추천하여 1만원 모바일 커피쿠폰 증정
- 당첨발표 : 2023년 6. 23.(금)

※ 안전신문고 앱 또는 포털을 통해서만 응모 가능

문의처 ☎ 390-7453 (재난안전과 중대재해팀)

## 자율안전점검 이벤트 참여방법 ([www.safetyreport.go.kr](http://www.safetyreport.go.kr))

**회원가입 후 로그인**

우리집 자가안전점검 참여 이벤트 안내

행정안전부에서는 "대한민국 안전대전환, 집중안전점검" 기간 중 자가안전점검 참여 활성화를 위한 이벤트를 진행하오니, 많은 참여를 부탁드립니다.

○응모기간: 4.17.(월)~6.16.(금)

○참여방법

- 안전신문고 앱 또는 포털에서 회원가입 → 로그인 → 자가안전점검 메뉴 → "우리집은 안전한가요?"를 선택하여 참여하면 자동 응모

○경품

- 응모자 중 300명을 추첨하여 1만원 모바일 커피쿠폰 증정

☒ 오늘하루 이창을 열지 않음

### ○ 안전신문고 앱 또는 포털에서 회원가입 후 로그인

**안전신고**

국민행동요령

안전정보

안전신문고 소개

고객센터

생활 속 안전 위험요인 안전신문고로 신고해주세요!

신고하기

국민안전제안

나의신고

안전신고통계

2023년

**1,986,446**

안전신고우수기관

**2** 한국도로공사

48,324건

공지사항

안전뉴스

- 안전신문고 이용시 자주하는 질문과 답변
- 우리집 자가안전점검 참여 이벤트 안내
- (보도자료)안전신문고-스마트국민제보 신고기능 통합 추진
- 안전신문고 앱·포털 일시 운영중단 안내(4월 7일, 21시 ~ 4...
- 봄철 안전위험요인 집중신고기간 운영 이벤트 안내
- 신규 재난대응훈련 명칭 대국민 공모 이벤트 당첨자 명단 공지

### ○ 안전신고 메뉴 클릭



## 자율안전점검 이벤트 참여방법 ([www.safetyreport.go.kr](http://www.safetyreport.go.kr))



안전신고

국민행동요령

안전정보

안전신문고 소개

고객센터



국민과 함께 만드는  
대한민국 안전신고 생활화



신고하기

신고확인

국민안전제안

자가안전점검

국민행동요령

홍보영상

재난안전뉴스속보

법령정보

자료실

재난종합상황분석

안전신문고 소개

주요처리사례

신고처리현황

신고현황 지도

안전신고통계

공지사항

이용안내

지주하는 질문

신청된 신고는 「공공기록물관리에 관한 법률」에 따라 공문서에 관리됩니다.

2019년 7월 부터는 신고 접수 후 발송되는 "접수, 이송, 답변, 만족도 참여" 안내 문자·알림(PUSH)중 만족도 참여 안내 문자를 발송하지 않습니다.

안전신문고 앱 또는 포털의 "나의신고" 기능에서 만족도 조사에 참여해 주시기 바랍니다.

감사합니다.

※ 안전신문고 포털에서는 5대 불법 주정차 신고 접수기능을 운영하지 않으니

스마트폰에 안전신문고 앱을 설치해서 신고해주시기 바랍니다.

✓ 는 필수입력사항입니다.

### ○ 자가 안전점검 클릭 → ‘우리집은 안전한가요?’ 클릭



안전신고

국민행동요령

안전정보

안전신문고 소개

고객센터



신고하기

신고확인

국민안전제안

자가 안전점검

### 자가 안전점검 실시

안전신고 · 자가 안전점검

국민행동요령 동영상

분야	집
제목	우리집은 안전 한가요?
점검일	2023-04-27
지역	전국
점검장소	
한국전기안전공사 전기안전점검 신청	[안내 누리집] : <a href="https://safety.kesco.or.kr">https://safety.kesco.or.kr</a> , [전화] : 1588-7500
한국가스안전공사 가스안전점검 신청	[안내 누리집] : <a href="https://cyber.kgs.or.kr">https://cyber.kgs.or.kr</a> , [전화] : 1544-4500

점검사항	확인	배점
냉장고, 전기제품 콘센트 주변의 먼지 등을 청소하였는지요?	예 ○ 아니요 ○	7
전원 자동 차단용(스위치) 콘센트를 사용하고 있나요?	예 ○ 아니요 ○	7
누전차단기 앞쪽의 황색 또는 적색 버튼을 누르면 손잡이가 내려가나요?	예 ○ 아니요 ○	7
보일러와 가스레인지 등 가스기구 주변에 가스감지기가 설치되어 있나요?	예 ○ 아니요 ○	7
가스레인지 사용 후 밸브를 잠갔나요?	예 ○ 아니요 ○	7
배관 이음부 주변에 비눗물을 발랐을 때 거품이 나지 않나요?	예 ○ 아니요 ○	7
무거운 물건들이 높은 곳에 놓여있지 않나요?	예 ○ 아니요 ○	7

### ○ 자가 안전점검 실시 및 저장

전기 안전



- ❶ 전기 제품과 콘센트 주변의 먼지를 깨끗하게 청소하면 전기 합선으로 발생하는 화재를 예방할 수 있습니다.



- ❷ 전원차단형 멀티탭은 전기 사용량이 과다할 때 자동으로 차단하여 화재를 예방합니다.

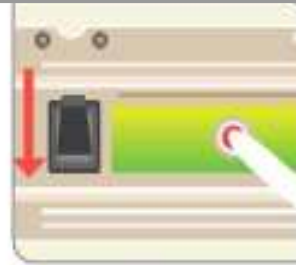

- ❸ 차단기 손잡이가 내려가지 않으면 누전 시 전기가 차단되지 않아 위험합니다.

가스 안전



- ❶ 가스 감지기에서 경보가 울리면 재빨리 가스 밸브를 잠그고 전문가의 도움을 받아야 합니다.



- ❷ 밸브를 열어두면 가스가 새 수 있으므로 사용 후에는 꼭 잠가야 합니다.



- ❸ 배관 이음부 주변에 비눗물을 발라 거품이 나면 가스가 새고 있다는 신호입니다.

건물 안전



- ❶ 지진이 나거나 하면 높은 곳의 무거운 물건이 떨어져 다칠 수 있습니다.



- ❷ 건물에서 나는 '딱딱'하는 소리는 건물이 손상되어 나는 소리일 수 있습니다.



- ❸ 창문과 출입문을 여닫기가 어려운 것은 건물이 변형되어 문틀이 휘둘린 것일 수 있습니다.



- ❹ 승강기에 검사 합격 증명서와 비상시 연락 가능한 연락처가 부착되어 있어야 합니다.

소방 안전



- ❶ 화재가 발생할 경우 단독형 감지기에서 경보가 울려 신속히 대피할 수 있습니다.



- ❷ 집 안에 소화기가 없다면 꼭 구입하여 두시기 바랍니다.



- ❸ 소화기 사용법을 알아두면 불이 났을 때 초기에 진압할 수 있습니다.



- ❹ 불이 났을 때 즉시 대피할 수 있도록 대피공간의 위치를 알아두고 주변에 물건을 쌓아 놓지 않습니다.

점검항목		네	아니요
>	냉장고, 전기제품 콘센트 주변의 먼지 등을 청소하였는지요?	<input type="checkbox"/>	<input type="checkbox"/>
	전원 자동 차단용(스위치) 콘센트를 사용하고 있나요?	<input type="checkbox"/>	<input type="checkbox"/>
	누전차단기 앞쪽의 황색 또는 적색 버튼을 누르면 손잡이가 내려가나요?	<input type="checkbox"/>	<input type="checkbox"/>
점검항목		네	아니요
>	보일러와 가스레인지 등 가스기구 주변에 가스감지기가 설치되어 있나요?	<input type="checkbox"/>	<input type="checkbox"/>
	가스레인지 사용 후 밸브를 잠갔나요?	<input type="checkbox"/>	<input type="checkbox"/>
	배관 이음부 주변에 비눗물을 발랐을 때 거품이 나지 않나요?	<input type="checkbox"/>	<input type="checkbox"/>
점검항목		네	아니요
>	무거운 물건들을 낮은 곳에 배치하였나요?	<input type="checkbox"/>	<input type="checkbox"/>
	건물에서 “딱딱”하는 소리가 안나고 조용한가요?	<input type="checkbox"/>	<input type="checkbox"/>
	창문과 방문을 열고 닫기가 수월한가요?	<input type="checkbox"/>	<input type="checkbox"/>
	승강기 내부에 검사합격 증명서와 비상연락처가 부착되어 있나요? (승강기 있는 경우)	<input type="checkbox"/>	<input type="checkbox"/>
점검항목		네	아니요
>	방과 거실에 단독형 화재감지기가 설치되어 있나요?	<input type="checkbox"/>	<input type="checkbox"/>
	소화기 사용법을 알고 있나요?	<input type="checkbox"/>	<input type="checkbox"/>
	집에 있는 소화기는 유효기간(10년) 이내의 것인가요?	<input type="checkbox"/>	<input type="checkbox"/>
	비상 대피공간 주변에 물건을 쌓아두고 있지 않나요? (공동 주택 경우)	<input type="checkbox"/>	<input type="checkbox"/>

## 2023년도 운수종사자 보수교육 실시

### □ 교육 개요

- 일 시 : 2023. 6. 1.(목) ~ 6. 2.(금) / 08:00 ~ 13:00
- 장 소 : 장성문화예술회관 공연장(장성군 장성읍 문화로 110)
- 대 상 : 여객(버스,택시) 및 화물 운수업체 종사자(603명)
- 과 정 : 보수교육(4시간)
- 주 관 : 전라남도 / 전남 교통연수원

### □ 유의사항

- 교육 사전예약 접수(전라남도교통연수원 인터넷 홈페이지)
  - 교육 시 사업용 차량 운송종사자격증 및 신분증 지참
  - 교육 미이수 시 과징금 15 ~ 30만원 또는 사업정지 5 ~ 10일 행정처분
- ※ 타시군, 사이버 운수종사자 보수교육 이수 가능



## 올바른 물티슈 사용방법 안내



내가 쓰는 한 장의 물티슈  
썩기까지 **100년!**  
**미세플라스틱** 되어  
우리 **밥상에**  
다시 올 수 있습니다.

**헉!** 곳곳에서 편리하게 사용하는 물티슈가

- 1 물티슈, 썩는 기간 100년 재활용 불가
- 2 물티슈, 소각해도 다량의 온실가스 발생
- 3 물티슈, 원재료는 폴리에스테르, 폴리프로필렌 등 플라스틱
- 4 물티슈, 변기막힘·정화조처리·하수처리 시 설비의 고장 등 사회적비용 증가
- 5 물티슈, 국내 연간 약 130만톤 이상 생산 미세플라스틱 발생으로 인한 토양과 해양생태계 등 환경오염



물티슈! **절대** 변기에 버리면 안됩니다.

※ 물에 녹는 물티슈는 사용가능합니다.

### □ 필요성

- 물티슈가 하수관로를 통해 공공하수처리시설로 유입되어 관리에 어려움 발생
- 하수관 및 하수처리시설 고장의 주요 원인으로 작용하여 올바른 물티슈 사용방법 홍보 필요

### □ 문제점

- 화장실 변기에 버린 물티슈 등 물에 녹지 않는 이물질은 관로 폐쇄, 하수 역류, 악취 발생 등을 비롯하여 펌프의 고장과 교체의 원인이 되어,
- 주민들의 생활에 막대한 피해를 주고 있으며, 하수관로 및 하수처리장의 운영관리에 지장을 초래하여 운영비를 증가시키고 있음

문의처 ☎ 390-8552 (맑은물관리사업소 하수도팀)

## 폐의약품 분리수거 안내

□ 기 간 : 연 중

□ 장 소 : 49개소

○ 읍면 행정복지센터 11, 보건소, 보건지소 10, 보건진료소 11, 약국 16

□ 대 상 : 먹고 남은 약, 유통기한이 지난 약 등 불용 의약품

### □ 배출방법

- 알 약 : 밀봉되는 봉투에 버릴 약을 한 곳에 모아 배출
- 가 루 약 : 포장지를 뜯지 않고 그대로 배출
- 물 약 : 한 병에 모을 수 있는 만큼 모아 새지 않게 밀봉
- 안약·연고 : 겉 종이 박스는 분리하고 용기째 배출
- 분 사 형 : 용기째 따로 배출

알약	가루약	시럽제 및 액제	분사형 약	분류한 폐의약품·용기
				
포장재와 약 따로 분류	봉투 담긴 그대로 모으기	한 병에 모으기	용기 따로 모으기	약국 및 보건소 폐의약품 수거함에 폐기

문의처 ☎ 390-8316 (보건정책과 의약품관리팀)

## 진드기 매개 감염병 예방 안내

### □ 개 요

- 정 의 : 세균이나 바이러스에 감염된 진드기에 물려 발생하는 감염병
- 위험요인 : 농작업, 야외활동(등산, 임산물 채취, 벌초 등)
- 주요내용

구 분	쯔쯔가무시증	중증열성혈소판감소증후군(SFTS)
매 개 체	털진드기 유충	작은소피참진드기
잠 복 기	1 ~ 3주	4 ~ 15일
임상증상	발열, 가피(검은딱지), 발진, 오한 등	38℃ 이상 고열, 오심, 구토, 설사 등
치 료	항생제 치료	증상에 따른 대증요법 치료
예 방	예방백신 없음. 최선의 예방책은 진드기에 물리지 않는 것 !	

**예방** ①안전하게 옷 입고 ②기피제 뿌리고 ③풀숲 피하고 ④씻고, 빨래하고

**관리** ①증상 살펴보고 ②물린 흔적 찾아보고 ③빨리 치료하고

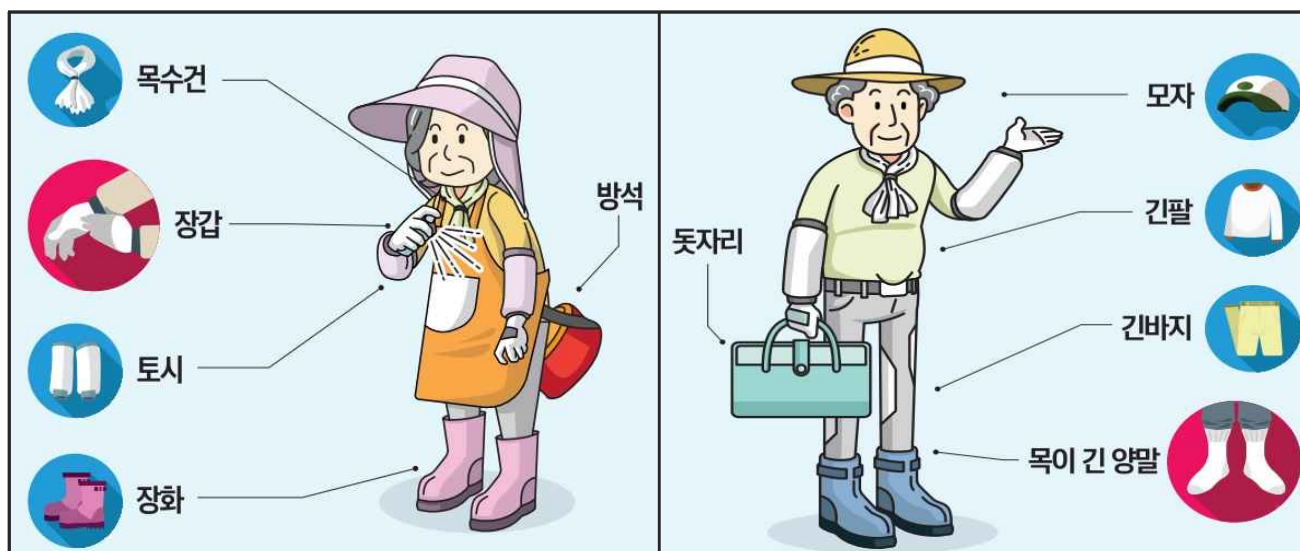

문의처 ☎ 390-7103 (보건정책과 감염병관리팀)

## 장성군 드림스타트 신규대상 아동 모집

### 《 ‘드림스타트’ 란? 》

아동의 공평한 양육여건과 출발기회를 보장하기 위해, 취약계층 0세(임산부) ~ 12세 아동과 가족(사각지대 일반가정 포함)에게 사례관리를 통한 보건, 보육·복지의 맞춤형 서비스를 제공하는 아동복지사업입니다.

### 아이들의 꿈을 향한 첫걸음 장성군 드림스타트!

장성군 드림스타트가 신규대상 아동을 모집합니다.

귀 가정과 주위에 건강·교육·문화활동 등에서 도움이 필요한 아동가구 있을 시 드림스타트로 연락주시기 바랍니다.

### □ 장성군 드림스타트 현황

- 위 치 : 장성읍 가정복지회관 1층(드림스타트 사무실)
- 소 속 : 장성군청 가족행복과 아동청소년팀
- 서비스대상 : 0세(임산부 포함) ~ 12세 아동과 가족
- 프로그램 내용
  - 보건서비스 : 심리검사·치료비, 아동건강검진, 충치치료 및 안경 지원
  - 보육서비스 : 학습지지원, 역사기행, 목공체험, 과학으로 소풍가자
  - 복지서비스 : 가족나들이, 저전거체험, 역할극, 물놀이, 시네마체험
- 신청방법 : 전화문의 및 내방상담

문의처 ☎ 392-2323, 7792, 7633 (장성군 드림스타트)



## 지역사회서비스투자사업 이용 신청 안내

### □ 「지역사회서비스투자사업」이란?

- 대 상 : 기준중위소득 120% ~ 140% 이하의 아동, 노인, 장애인  
(가구원 수 대비 건강보험료 본인부담금 기준)
- 사업내용 : 개인 또는 사회 전체의 복지증진 및 삶의 질 향상을 위해  
사회적으로 제공되는 다양한 서비스

분 야	사 업 명	소 득 기 준	사 업 내 용	본인부담금(월)
아 동	남도소리 남도아이	120%이하 (만 6세~18세)	판소리 등 전통음악을 활용한 발달 증진	18,000원 ~36,000원
	영유아발달 지원서비스	120%이하 (만 6세 이하)	언어발달 초기인지 등 정상적인 발달 지원	20,000원 ~40,000원
	서비스소외가정 통합사례관리	140% (만 18세 이하)	한부모가정 아동의 학습 지도, 멘토링 등	20,000원
노 인	건강100세 운동 힐링서비스	140% 기초연금수급자	시니어 힐링 휘트니스 및 댄스 등	9,000원
	고령자를 위한 라이프코칭 및 재무설계서비스	140% 기초연금수급자 (만 60세 이상)	마음코칭, 건강설계 등	20,000원
	농어촌 노인 웰빙라이프 행복드림 서비스	140% 기초연금수급자 (만 60세 이상)	맞춤형 운동서비스 등	20,000원
	만성질환의 예방과 관리를 위한 아쿠아(수중)운동	140% 기초연금수급자 (만65세 이상)	아쿠아(수중)운동	14,000원
	판소리 건강100세 추임새	140% 기초연금수급자 (만65세 이상)	판소리 및 민요교육 등	10,000원
	노인맞춤형 운동처방서비스	140% 기초연금수급자 (만 65세 이상)	신체기능 향상 및 인지재활 운동 등	9,000원
장애인	장애인 보조기기 렌탈 서비스	만 24세 이하	발달단계에 맞는 보조기기 대여	72,000원 ~216,000원

### □ 신청방법

- 주민복지과 희망복지팀 또는 읍면 행정복지센터 맞춤형복지팀 문의  
※ 사업별 자세한 사항은 읍면 행정복지센터를 통해 문의 바랍니다.

문의처 ☎ 390-7316 (주민복지과 희망복지팀)

## 2023 전국[장애인]체전 자원봉사자 모집

### □ 대회 개요

#### ○ 대회기간

- 제104회 전국체육대회 : 2023. 10. 13.~ 10. 19. / 7일간
- 제43회 전국장애인체육대회 : 2023. 11. 3. ~ 11. 8. / 6일간

#### ○ 대회종목 : 조정

#### ○ 대회장소 : 장성호 조정경기장

### □ 모집기간 및 인원

#### ○ 모집기간 : 2023. 5. 8.(월) ~ 6. 23.(금) / 47일간

#### ○ 모집인원 : 30명

### □ 모집대상 : 만 18세 이상으로 아래 자격에 해당하는 자

#### ○ 광주·전남 거주자

#### ○ 1365자원봉사포털에 가입한 자로 미가입자의 경우 반드시 가입 후 신청

#### ○ 본인명의 계좌로 활동실비(숙박 제공 불가) 수령 가능한 자

### □ 활동분야 및 혜택

#### ○ 활동분야 : 경기운영 지원, 경기장안내, 장애보조 등

#### ○ 활동혜택 : 자원봉사 활동인증서 발급, 유니폼 및 기념품 제공, 활동실비 지급

### □ 신청방법

#### ○ 2023 전국(장애인)체전 자원봉사플랫폼(jin1365.or.kr)

문의처 ☎ 390-7316 (주민복지과 희망복지팀)

## 복지사각지대 없는 전남! 24시간 위기가구지원 콜센터와 우리동네 복지기동대가 함께합니다.

### □ 24시간 위기가구지원 콜센터

○ 위기가구 신고접수 및 복지상담이 필요할 땐 ☎ 120으로 전화 주세요.

상담대상	도움이 필요한 당사자, 도움이 필요한 이웃을 발견한 누구나		
상담내용	긴급지원(생계비, 의료비), 복지상담, 돌봄, 후원, 통합사례관리 등		
운영과정	연 락	상 담	연 계
	☎120번 누르기	→ 복지상담, 위기 가구 신고접수	→ 전남도 및 시군 관련부서 연계
			→ 상담사례 종결시 까지 집중관리

### □ 우리동네 복지기동대

○ 무엇을 도와주나요?

생활불편 개선	생활안정 지원	위기가구 발굴
<b>지원대상</b> 기초생활수급자, 기초연금 수급자, 차상위계층, 기타 취약가구 등	<b>지원대상</b> 위기상황에 처한* 가구 중「긴급복지 지원법」상 지원 제외자로 아래 소득·재산 기준 이내 가구 - (소득) 기준중위소득 100%이하 - (금융) 10백만원 이하 - (재산) 농어촌지역 130백만원 이하	<b>발굴대상</b> 65세 이상 홀로사는 어르신, 광고금 및 월세 3개월 장기 체납자, 저소득 한부모가정, 등록장애인 등 고위험 예측 가구
<b>지원내용</b> <ul style="list-style-type: none"> <li>▶ 긴급수리 30만원 이하 소규모 수리가 필요한 긴급요청 사항 예) 전등,수전,콘센트 교체, 변기 막힘 등</li> <li>▶ 주거개선 150만원 이하 주거환경 정비사업 예) 청소,도배,장판,전기배선 창틀교체,보일러수리 등</li> </ul>	<b>지원내용</b> <ul style="list-style-type: none"> <li>▶ 생계비 - 1인가구 40만원, 2인가구 50만원, 3인가구 60만원 4인 이상 가구 70만원</li> <li>▶ 의료비 - 수술 및 입원비, 검사 및 치료비, 입원치료 간병비 지원 - 본인부담금 및 비급여항목 1인당 50만원 이내</li> <li>▶ 주거비 - 1인, 2인 가구 : 25만원 - 3인, 4인 가구 : 40만원</li> </ul>	<b>지원내용</b> 위기가정 긴급복지지원, 생활 안정 지원금 등 공적급여 지원

문의처 ☎ 390-7315 (주민복지과 희망복지팀)

## 위드쿡 공유주방 이용자 모집 사전공고

장성군에서 식품 가공, 제조, 조리 등 분야의 창업을 희망하는 장성군민을 대상으로 공유주방\*을 운영할 계획이오니, 창업을 준비하시는 군민께서는 사전에 농업기술센터에 문의하시고 해당사업을 안내 받으시기 바랍니다.

\* 공유주방 : 식품의 제조·가공·조리·저장·소분·운반에 필요한 시설 또는 기계·기구 등을 여러 영업자가 함께 사용하거나, 동일한 영업자가 여러 종류의 영업에 사용할 수 있는 시설 또는 기계·기구 등이 갖춰진 장소

- 사전공고 기간 : 2023. 5. 18.(목) ~ 6. 9.(금)
  - 공유주방 명칭 : 위드쿡
  - 공유주방 위치 : 장성군 장성읍 단풍로 220-17
  - 이용 대상자 : 장성군민
  - 이 용 방 법 : 당해 연도 대상자 선정 후 일정 기간 시설·장비 임대
  - 공고 예정일 : 2023년 6월 중
  - 문 의 : 농업기술센터 귀농경영팀(☎ 390-8469)
  - 이용 가능 장비 및 분야
    - 분 야 : 밀키트, 반찬, 제과제빵, 음료, 젤라또 등
    - 장 비 : 주방용 가스렌지, 진열용 냉장고, 상업용 오븐, 커피 추출기, 젤라또 제조기, 각종 포장기 등 (운영 분야별로 이용 장비 상이)
- ※ 장비 상세 규격 및 기능은 농업기술센터 문의

문의처 ☎ 390-8469 (농업기술센터 귀농경영팀)



## 병해충 월동처 제거로 벼 병해충을 예방합시다!

### □ 벼 흰잎마름병이란?

- 발생조건 : 7~8월 잦은 강우 및 7월 평균 기온 22 ~ 24℃ 일때
- 피해양상 : 잎 가장자리 물결무늬 형성, 잎 노랗게 마르면서 급속히 고사  
※ 물을 통해 감염되는 세균성 병으로 한번 발생하면 치료하기 어려움

### □ 발생원인 및 확산경로

- (월동처) 줄풀, 겨풀, 병든 벼짚이나 그루터기
- 병원세균에 오염된 농수로 물 또는 논물을 통해 확산(1차)
- 태풍이나 농작업으로 인한 잎 상처를 통해 병반 확산(2차)
- 산짐승(고라니, 멧돼지 등) 유입으로 전염되기도 함
- 흰잎마름병 저항성 약한 품종 식재(동진찰 등)

### □ 벼 흰잎마름병 월동처(잡초)



줄 풀



겨 풀

### □ 농업인 실천사항

- 벼 이앙 전 농수로 인근 줄풀, 겨풀 제거(벼 흰잎마름병 전염원 제거)

문의처 ☎ 390-8428 (농업기술과 작물환경팀)

## 수도권 향우 친환경농산물 꾸러미 지원사업 신청 안내

### □ 목 적

- 서울·경기 등 수도권 향우들에 대한 친환경농산물 판촉 활동 강화를 통해 애향심 고취와 친환경농산물 소비 확대

□ 신청기간 : 2023. 5. 31.(수)까지(상황에 따라 연장될 수 있음)

□ 신청대상 : 수도권(서울경가인천)에 거주하는 **장성 출신 향우** \* 본적이 장성군

□ 사 업 량 : 100명

□ 사업내용 : 친환경농산물 꾸러미 1년간 공급(50만원/1인) \* 자부담 25만원

□ 공급품목 : 친환경인증을 받은 신선 농산물, 축산물

□ 주문방법 : 남도장터 홈페이지 내 본 사업 전용관 개설 후 6월 예정 회원 등록

- 사업대상자가 남도장터 홈페이지에서 직접 주문

- 사업대상자 회원가입 시 지원금(25만원) 배정

- 상품주문 시 주문가격의 50%는 지원금으로, 50%는 자부담으로 계산

- 매월 4회까지 주문 가능(1회당 3만원 이상 주문)

- 상품 주문시 50%이상은 친환경농산물 구매 필수

□ 신청방법 : 출생지 읍면 행정복지센터 방문·팩스·이메일 신청

※ 기타 자세한 사항은 장성군 농업축산과 또는 읍면 행정복지센터에 문의하세요.

## 비료 가격안정 지원사업 안내

### □ 목 적

- 무기질비료 가격 급등에 따른 식량 안보 확보와 농업인의 경영비 부담 경감을 위해 무기질비료 구입비 일부 지원

### □ 사업기간 : 2023. 12. 10.까지

### □ 지원대상 : 무기질비료를 구입하는 농업경영정보 등록 농업경영체

### □ 지원내용 : 무기질비료 2021년 8월 평균가격 대비 80% 이내 지원

### □ 보조비율 : 국비 30%, 도비 4%, 군비 16%, 농협 30%, 자담 20%

### □ 사 업 량 : 4,117톤

### □ 지원한도 : 최근 3년간 평균구매량의 95% 이내

- 최근 3년간 지역농협의 구매내역이 없거나 작목전환, 재배면적 확대, 신규 진입 농업인 등의 대상자는 증빙자료를 지역농협에 제출 후 구입 지원

### □ 지원방법 : 지역농협에서 판매되는 대상 비료에 대해 가격상승분의 80% 사전 차감판매(사전에 별도의 신청 절차 없음)

※ 기타 자세한 사항은 장성군 농업축산과 또는 지역농협에 문의하세요.

## 농식품바우처 지원사업 신청 안내

### □ 사업개요

- 사 업 명 : 2023년 농식품바우처 시범사업
- 지원기간 : 2023. 3. ~ 11.(9개월)
- 지원대상 : 중위소득 50%이하 가구(기초생활수급자, 차상위계층)
- 월지원액 : 가구원 수에 따라 차등 지급

가구원 수	1인	2인	3인	4인	5인	...
금 액	40,000	57,000	69,000	80,000	89,000	...

- 지원품목 : 10종(채소, 과일, 흰우유, 신선계란, 육류, 잡곡, 꿀, 두부류, 단순가공채소류, 산양유)만 가능 / 이외 품목 구매 불가
- 지급형태 : 전자바우처 카드 또는 꾸러미 가정배달 서비스
- 사 용 처 : 로컬푸드 직매장, 농협 하나로마트, 농협몰(온라인)
- ※ 매월 1일 지급액 자동충전 ▶ 말일까지 미사용 시 잔액 소멸(다음달 이월 불가)

### □ 신청방법

- 신청기간 : 2023. 2. 20. ~ 2023. 11. 30.
- 사용기간 : 2023. 3. 2. ~ 2023. 11. 30. / 9개월
- 신청장소 : 거주지 읍면 행정복지센터 방문 신청
- 신청서류 : 사업신청서, 신분증, 위임장(대리인)

### □ 농식품 꾸러미 가정배달 서비스 신청

- 신청대상 : 거동불편자, 교통약자, 시설 입소자 등 신청희망자
- 신규신청 : 2023. 2. 20. ~ 11. 10.(매월 10일까지 신청)
- 상품구성 : 지역산 농축산물(채소, 과일, 육류, 계란, 잡곡 등)
- \* 수요자 만족도 제고 위해 매월 상품구성 협의회 결정
- 배 달 : 매월 읍면별 정해진 날짜에 자택으로 직접 배송



※ 기타 자세한 사항은 농업유통과 푸드플랜팀 또는 읍면 행정복지센터 문의

문의처 ☎ 390-8453 (농업유통과 푸드플랜팀)



2023 무상교재 신청

교육부와 EBS에서 기초생활수급자 가정의 청소년에게

# EBS 교재를 무상으로 지원해 드립니다.



신청기간

- 1학기** | 1차 | 2022.12.22(목) 11:00 ~ 2023.02.07(화) 18:00  
| 2차 | 2023.02.23(목) 11:00 ~ 2023.04.11(화) 18:00
- 2학기** | 1차 | 2023.05.11(목) 11:00 ~ 2023.06.27(화) 18:00  
| 2차 | 2023.07.13(목) 11:00 ~ 2023.08.29(화) 18:00

※ 위의 접수 시기는 교재 발간 시기 등에 따라 변경될 수 있음.

신청방법

EBSi 고교강의 사이트([www.ebsi.co.kr](http://www.ebsi.co.kr)) 접속 ▶ 로그인 ▶  
[교재] 메뉴 클릭 ▶ [무상 교재 신청]에서 개별 신청

신청대상

기초생활수급자 (생계급여/ 의료급여/ 주거급여/ 교육급여)  
인 청소년(고교생, 검정고시생, 홈스쿨링 포함) 중 생년월일  
2004년 1월 1일 ~ 2009년 2월 28일인 대상자에 한함

신청절차



※ 자세한 신청방법은 EBSi 사이트에서 확인해 주시기 바랍니다.

배출교재

EBS 고교교재 무상지원 교재 목록

1학기	
올림포스	국어
	수학(상)
[영어] 독해의 기본1	

올림포스	현대문학	
	수학 I	
	택1	확률과 통계
		미적분
		기하
Grammar Power	기본	

수능특강	독서	
	문학	
	국어 택1	화법과 작문/ 언어와 매체
	수학 I	
	수학 II	
	수학 택1	확률과 통계/ 미적분/ 기하
	영어	
	영어듣기	
	영어독해연습	
	한국사	
사·과탐 또는 직탐 중 선택	사·과탐 택2	생활과 윤리/ 윤리와 사상/ 한국지리/ 세계지리/ 동아시아사/ 세계사/ 정치와 법/ 경제/ 사회·문화/ 물리학 I / 화학 I / 생명과학 I / 지구과학 I / 물리학 II / 화학 II / 생명과학 II / 지구과학 II
	직탐 필수 + 택1	성공적인직업생활(필수)/ 농업기초기술/ 공업일반/ 상업경제/ 수산해운산업기초/ 인간발달

1학년

2학년

3학년

2학기	
올림포스	독서
	수학(하)
[영어] 독해의 기본2	

올림포스	고전문학
수능감잡기	수학 II
	영어

수능완성	국어 택1	독서·문학·화법과 작문
		독서·문학·언어와 매체
	영어	
	수학 택1	수학 I · II · 확률과 통계
		수학 I · II · 미적분
		수학 I · II · 기하
사·과탐 또는 직탐 중 선택	사·과탐 택2	생활과 윤리/ 윤리와 사상/ 한국지리/ 세계지리/ 동아시아사/ 세계사/ 정치와 법/ 경제/ 사회·문화/ 물리학 I / 화학 I / 생명과학 I / 지구과학 I / 물리학 II / 화학 II / 생명과학 II / 지구과학 II
	직탐 필수 + 택1	성공적인직업생활(필수)/ 농업기초기술/ 공업일반/ 상업경제/ 수산해운산업기초/ 인간발달

※ 지원 교재는 발간 계획에 따라 변동될 수 있음.

※ 기타 문의사항 EBS 고객센터 1588-1580



식품의약품안전처

국민 안심이 기준입니다

# 식중독 예방 6가지 방법 지켜요!



## 손 씻기

흐르는 물에 비누로  
30초 이상 씻기



## 구분 사용하기

날음식과 조리음식 구분  
칼·도마 구분 사용

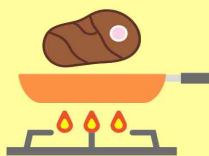

## 익혀먹기

육류 중심온도 75°C  
(어패류는 85°C)  
1분 이상 익히기



## 세척·소독하기

식재료·조리기구  
깨끗이 세척·소독 하기



## 끓여먹기

물은 끓여서 먹기

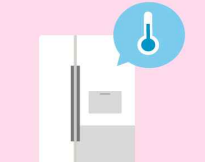

## 보관온도 지키기

냉장식품은 5°C 이하  
냉동식품은 -18°C 이하

**2023 새만금「제25회 세계스카우트잼버리」**  
**25th World Scout Jamboree**  
 2023.8.1-12 SaeManGeum, Jeollabuk-do, KOREA

2023 새만금 세계스카우트잼버리조직위원회  
 The Organizing Committee for the 25th World Scout Jamboree - 2023 SaeManGeum

한국스카우트연맹  
 Korea Scout Association

주요 후원사: SK, KOWON, SK, KOWON, SK, KOWON

2023. 1. 1. 고향사랑기부제 시행



10만원 기부! 13만원 돌려받는 행복!

# 장성군 고향사랑기부제

(고향사랑e음 사이트, 농·축협 방문)

## 고향사랑기부제란?

개인이 주소지 외 지방자치단체에 기부하면 세액공제 혜택과 함께 지역 특산품 등을 답례품으로 제공하는 제도

### 장성군을 사랑하는 누구나 기부할 수 있습니다!

#### ① 관할 주소지 이외의 지자체에 기부 가능

- ▶ 1인당 연간 500만원 한도(법인 불가)

#### ② 기부금에 대한 세액공제 혜택

- ▶ 10만원 기부 시 전액 세액공제

(초과분에 대해서는 16.5% 세액공제)

※ 세액 공제 대상 : 연말정산 또는 종합소득세 신고 대상자

#### ③ 기부자에게 답례품 지급(기부금의 30% 이내)

- ▶ 지역 특산품 등 고향의 마음을 담은 답례품 제공

#### 장성군 답례품

백양사 템플스테이·벌초대행 서비스 이용 할인권  
지역 농특산물, 장성사랑상품권 등

#### ④ 기부 방법

- ▶ [온라인] 고향사랑e음 사이트 접수  
(<https://ilovegohyang.go.kr>)
- ▶ [오프라인] 농·축협 방문 접수

여러분의 기부금은  
주민 복리 증진 사업,  
사회적 취약계층 지원,  
청소년 육성·보호,  
지역 공동체 활성화 지원  
등에 소중하게 사용됩니다.

장성군 총무과 자치분권팀  
☎ 061-390-7239

