

발행인:장성군수/ 편집인:총무과장/ 제작:총무과/ ☎ 390-7235/ FAX 390-7579/ jangseong.go.kr/ 2023.2.20.(월)







장성백양 고로쇠

**[일반행정 소식] ————— 1**

1. 주민 정보화교육 IT 심화과정(야간)
2. 수요일 야간 여권 발급 「사전 예약제」
3. 참전유공자(유족) 및 보훈 수당 안내
4. 「마을세무사 및 선정대리인」 제도
5. 건축물 시가표준액 의견 제출
6. 장성군민안전보험 운영
7. 이륜자동차 사용신고 후 운전

**[보건·복지 소식] ————— 8**

1. 호흡기 감염병 확산방지 환기수칙
2. 장성군 초·중·고 입학축하금 지원
3. 3월 문화예술회관 공연·행사 안내
4. 상반기 장성군립도서관 문화교실

**[농·축산 소식] ————— 12**

1. 범씨 종자소독으로 병해충 사전 예방
2. 농업유용미생물배양센터 확대
3. 농식품바우처 지원사업 신청

**[국·도정 소식] ————— 18**

1. ‘만 나이’ 통일, 대한민국이 젊어집니다

## “당신도 인플루언서가 될 수 있습니다” 주민 정보화교육 IT 심화과정 야간 교육생 모집

관내 청장년층에게 실생활에 활용 가능한 IT 심화과정 교육기회를 제공하여 변화하는 미래사회에 적극 대응하고 정보격차 해소 계기 마련

- **교육과정** : 유튜브 이론 및 실습과정
- **교육기간** : 2023. 3. 7. ~ 4. 25.(매주 화요일 / 총 16시간)
- **접수기간** : 2023. 2. 15. ~ (군 누리집 통합예약시스템 선착순 모집)  
 ※ 바로가기 주소 : [https://www.jangseong.go.kr/home/ok/edu/edu\\_02/edu\\_02\\_01](https://www.jangseong.go.kr/home/ok/edu/edu_02/edu_02_01)
- **교육시간** : 19:00 ~ 21:00 (1일 2시간)
- **교육대상** : 관내 군민
- **교육장소** : 전산교육장(군청 4층), 라이브팜 스튜디오
- **교육인원** : 24명 ※ 모집인원 50% 미달 시 폐강
- **수강료** : 무료
- **교육내용** : 인플루언서를 위한 유튜브 이론 및 영상 촬영 실습

차수	분야	세부내용	차수	분야	세부내용
1	이론	✓ 유튜브 채널 만들기	5	실습	✓ 촬영장비 소개 및 세팅하기
		✓ 유튜브 배너 디자인 하기			✓ 직접 장비 세팅 해보기
2		✓ 유튜브 채널 맞춤 설정하기	6		✓ 직접 영상 촬영 해보기
		✓ 재생목록 작성 및 섹션 다루기			✓ 스마트폰으로 영상 편집하기
3		✓ 동영상 업로드 하기	7		✓ 조별 영상촬영, 썸네일 만들기
		✓ 동영상 카드 만들기			✓ 조별 영상촬영, 썸네일 만들기
4	기획	✓ 유튜브 콘텐츠 기획하기	8	✓ 조별 영상촬영, 썸네일 만들기	
		✓ 콘티짜기, 유튜브 홍보와 수익창출		✓ 조별 영상촬영, 썸네일 만들기	

문의처 ☎ 390-7259 (총무과 정보통신팀)

## 수요일 야간 여권 발급 『사전 예약제』 실시

### □ 야간 여권 발급 『사전 예약제』 실시

- 운영시기 : 2023. 3. ~
- 운영시간 : 매주 수요일 18:00~20:00(2시간) / 공휴일 제외
- 운영장소 : 군청 민원봉사과(1층)
- 운영방법

기    존	변    경
당일 현장 방문	→ 전화로 사전 예약 후 방문 (☎ 390-7243, 7244)

- 여권 재발급 신청 온라인으로도 가능합니다.
    - 정부24(<https://www.gov.kr>)를 통해 가능
    - 기존에 전자 여권을 한 번 이상 발급받은 국민  
(신청불가 : 외교관·관용여권 신청자, 생애최초 전자여권 신청자, 만 18세 미만 미성년자)
  - 여권 발급 신청 시 『개별 우편배송 서비스』 신청 하시면, 방문하지 않고 우편으로 수령 가능합니다.
    - 개별 수령을 희망하는 민원인이 서비스 금액(5,500원)을 납부
    - 우체국 안심택배를 통해 조폐공사에서 민원인에게 여권을 송부
      - 이용가능 대상자 : 여권신청인 본인, 대리인 신청 시 여권 신청 대리인만 수령자로 지정 가능
- ※ 가족단위 묶음 배송 불가, 온라인 재발급 이용 시 우편배송 서비스 신청 불가

문의처 ☎ 390-7243 (민원봉사과 민원행정팀)

## 참전유공자(유족) 및 보훈관련 수당 안내

□ 국가를 위해 희생하고 공헌한 국가유공자와 그 유족의 명예를 선양하고 생활안정을 도모하고자 2023년 1월부터 보훈관련 수당을 인상하여 지급

수 당 명 (5종)		지급 대상자	변경내용
장 성 군	참 전 명 예 수 당	참전 유공자 (6.25, 월남)	월 7만원 → 월 14만원
	참전유공자 유족 수당	사망 참전유공자의 배우자	
	보 훈 명 예 수 당	전상군경, 공상군경, 전몰군경, 순직군경, 무공수훈자, 보국수훈자, 순국선열, 애국지사, 4.19 혁명 공로자 등 만 65세 이상자	월 5만원 → 월 10만원
전 남	참 전 명 예 수 당	참전 유공자	월 2만원 → 월 3만원
	보 훈 명 예 수 당	전몰 · 순직 군경 유족	

※ 이웃 주변에 수당 수령 대상자임에도, 신청 안하신 분들이 있을 경우 안내하여 주시기 바랍니다.

문의처 ☎ 390-7305 (주민복지과 복지기획팀)

## 무료 세무상담서비스 『마을세무사 및 선정대리인』 제도 안내

### □ 개 요

- 영세사업자 취약계층 등 세무사 이용이 어려운 주민을 대상으로 국세 및 지방세 등 세금고민을 위해 연중 무료로 세무상담을 지원하는 제도

구 분	마을세무사	선정대리인
대 상	영세사업자 등 세무사 이용이 어려운 주민	소득 5천만원, 재산 5억원 이하이고, 청구 세액이 1천만원 이하인 개인
내 용	세무사의 재능기부를 통한 무료 세무상담	지방세 불복청구를 한 납세자에게 무료로 대리인(변호사, 세무사 등) 선정
방 법	세무사에게 직접 전화, 방문 상담	세무회계과에 신청서 제출
주 관 (인 원)	장성군 (4명)	전라남도 (수시지정)

### □ 장성군 마을세무사 현황

성 명	사무실 위치	전 화
유상현	유상현 세무회계사무소 (광주 북구 비엔날레로 13)	062-511-0017
정장영	대성세무법인(유) (광주 동구 천변우로 363-10)	062-228-9007
김영신	김영신 세무회계사무소 (광주 서구 경열로 17번길 9)	062-369-6001
김화석	김화석 세무회계사무소 (광주 북구 북문대로 33)	062-232-4352

문의처 ☎ 390-7821 (세무회계과 세정팀)

## 2023년 건축물 시가표준액 의견 제출

### □ 대상 물건

- 관내 건축물(주택 제외)
- 기준일 : 2023. 1. 1.

### □ 의견 제출 대상자

- 건축물 시가표준액에 의견이 있는 건축물 소유자 또는 이해관계인

### □ 시가표준액 조회방법

- 위택스(www.wetax.go.kr) 내 ‘시가표준액 조회’ 화면

### □ 의견제출 기간

- 2023. 2. 8.(수) ~ 2. 28.(화)

### □ 의견제출 방법

- 세무회계과 방문, 우편, 팩스(061-390-7581) 제출

문의처 ☎ 390-7281 (세무회계과 부과팀)

## 2023년 장성군민안전보험 운영

- 보장기간 : 2023. 2. 1. ~ 2024. 1. 31.
- 보장대상 : 장성군에 주민등록을 둔 모든 군민(등록외국인 포함)
- 보험료 : 장성군에서 일괄 납부 완료
- 신청기한 : 사고일로부터 3년 이내 신청
- 신청방법 : 피해 입은 본인(가족) 보험사 청구 신청
- 신청문의 : 한국지방재정공제회(☎1577-5939) / DB손해보험(☎1588-0100)
- 보장내용 ※ 타 보험과 관계없이 중복 보상, 15세 미만 사망 담보 제외

보험사	보장 항목	보장 내용	보장 금액
한국지방재정공제회 (☎1577-5939)	자연재해 사망	자연재해(일사병, 열사병 포함)로 사망한 경우	2,000만원
	폭발·화재·붕괴 상해사망	폭발, 화재, 붕괴 사고로 상해사망한 경우	2,000만원
	폭발·화재·붕괴 상해후유장해	폭발, 화재, 붕괴 사고로 상해후유장해가 발생한 경우	2,000만원한도
	뺑소니·무보험차 상해사망	뺑소니, 무보험차 사고로 사망한 경우	2,000만원
	뺑소니, 무보험차 상해후유장해	뺑소니, 무보험차 사고로 상해후유장해가 발생한 경우	2,000만원한도
	대중교통 이용 중 상해사망	대중교통 이용 중 상해사망한 경우	2,000만원
	대중교통 이용 중 상해후유장해	대중교통 이용 중 상해후유장해가 발생한 경우	2,000만원한도
	강도 상해사망	강도에 의해 발생한 사고의 직접적인 결과로 사망한 경우	2,000만원
	강도 상해후유장해	강도에 의해 발생한 사고의 직접적인 결과로 상해후유장해가 발생한 경우	2,000만원한도
	스쿨존 교통사고 부상 치료비	만 12세 이하 어린이가 어린이보호구역으로 지정한 지역에서 교통사고로 상해를 입은 경우	2,000만원한도 (부상 1등급~5등급)
	농기계사고 상해사망	농기계로 인한 사고로 직접적인 결과로 사망한 경우	2,000만원
	농기계사고 상해후유장해	농기계로 인한 사고로 직접적인 결과로 상해후유장해가 발생한 경우	2,000만원한도
	익사사고 사망	우연한 익사 사고로 인하여 사망한 경우 (질병으로 인한 사망은 제외)	2,000만원
	실버존사고 치료비	만 65세 이상인 자가 노인보호구역에서 교통사고로 상해를 입은 경우	2,000만원한도 (부상 1등급~5등급)
사회재난 사망	「재난안전법」 제3조 나목에 따른 사회재난으로 사망한 경우(감염병 제외)	1,000만원	
DB손해보험 (☎1588-0100)	급성감염병 사망	급성감염병으로 인해 사망한 경우 (15세 미만, 80세 이상 제외)	300만원
	개물림사고 응급실 내원 치료비	개물림 사고의 직접 결과로 응급실에서 내원 진료를 받았을 경우	20만원

문의처 ☎ 390-7019 (재난안전과), 읍면행정복지센터



## 이륜자동차 사용신고 후 운전하세요

### □ 신고대상

- 최고속도 25km/h 이상의 이륜자동차  
단, 미니바이크, 모터보드 등 도로 운행에 적합하지 않은 것은 신고 대상에서 제외되며 도로 이외의 장소에서만 운행 가능  
⇒ 위반 시 50만원 과태료 부과(「자동차관리법」 제48조 및 제84조)

### □ 구비서류 [공통 서식 : 이륜자동차 사용신고서(읍·면 비치)]

- 신규 이륜자동차
  - ▶ 제작증(국산), 수입신고필증(수입), 배출가스·소음 인증서(수입), 의무보험 가입증서, 신분증
- 중고 이륜자동차
  - ▶ 사용폐지 증명서(기존), 소유권 증명 서류(매매계약서 등), 의무보험 가입증서, 신분증(양도·양수자)

### □ 처리절차

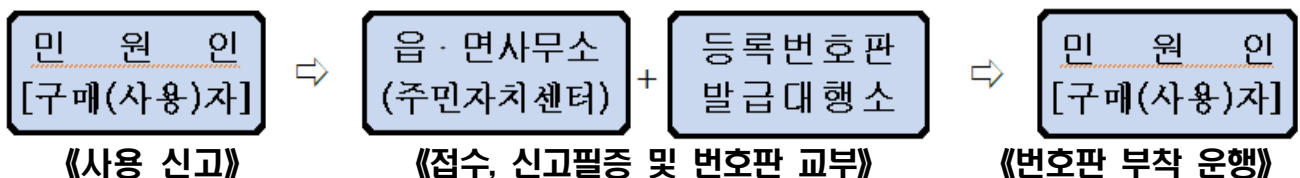

### □ 소요비용 (의무보험료 별도)

- 취득세 : 125cc이하 - 과세표준액의 2%, 125cc초과 - 과세표준액의 5%
- 수입인지 : 3,000원
- 번호판 발급수수료 : 11,000원

### □ 참고사항

- 변경 신고 : 주소 및 소유권 등 변경 (주소-30일, 매매-15일, 증여-20일, 상속-6개월 이내)
- 폐지 신고 : 사용폐지, 분실, 도난, 폐차 등(15일 이내, 분실·도난 시 경찰관서 확인 필요)

문의처 ☎ 390-7077 (교통에너지과 차량등록팀)

## 호흡기 감염병 확산 방지를 위한 슬기로운 환기수칙

### □ 창문을 활용한 자연환기 방법

- 하루 최소 3회, 매회 10분 이상 맞통풍이 가능하도록 환기
- 냉·난방기 가동 중에도 자연환기는 필요
- 선풍기, 환풍기를 동시에 활용하면 환기 효과 증가

### □ 환기장치 등 기계환기 방법

- 환기장치는 외부 공기가 유입될 수 있게 최대한 하고, 내부 순환모드 자제
- 건물 내 층간 확산 방지를 위해 화장실 배기팬 상기 가동
- 공기청정기를 같이 사용하면 오염물질 제거에 보조적인 효과

### □ 공기청정기의 올바른 사용법

- 공기청정기가 있더라도 주기적으로 일정 시간의 환기는 필요
- 공기청정기 필터는 주기적으로 교체
  - 일반적으로 집진필터(헤파필터)는 6개월~1년 주기로 교체

### □ 감염병 예방을 위한 올바른 손씻기 6단계

- 흐르는 물에 비누로 30초 이상 손씻기



문의처 ☎ 390-7175 (보건정책과 감염병대응팀)

## 2023년 장성군 초·중·고등학교 입학축하금 지원사업 안내

### □ 사업개요

- 지원대상 : 입학일 기준 장성군에 계속해서 주민등록이 있는 초·중·고 입학생
- 지원내용 : 초·중·고 입학축하금 10~30만원 차등 지급
  - 초등학생 10만원, 중학생 20만원, 고등학생 30만원
- 신청인 : 입학생의 부모 등 보호자
- 신청방법 : 주소지 읍·면 행정복지센터 방문 신청
- 제출서류 : 신청서, 보호자 신분증 등 보호자임을 입증하는 서류

### □ 추진일정

- 입학축하금 신청 및 접수 : 2023. 2. 21. ~ 3. 20.(1개월)
- 대상자 심사 및 확정 : 2023. 3. 23. ~ 3. 28.
- 입학축하금 지급 : 2023. 3. 31.(예정)

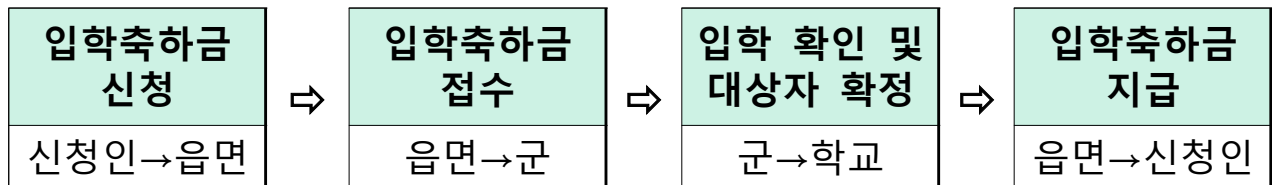

### □ 신청 시 유의사항

- 입학축하금 신청 및 수령은 입학생의 부모 등 보호자\*만 가능
  - 입학생의 친권자·후견인 또는 그 밖의 사람으로서 사실상 보호·양육하고 있는 사람

문의처 ☎ 390-8573 (평생교육센터 인재교육지원팀)

## 3월 중 문화예술회관 공연·행사 안내

### □ 제1157회 21세기 장성아카데미

- 일 시 : 2023. 3. 2.(목) 16:00 ~ 18:00(120분)
- 장 소 : 문화예술회관 소공연장(200석)
- 강 사 : 김종윤(야놀자·야놀자 클라우드 대표)
- 강연주제 : 대한민국이 관광대국으로 나아가기 위한 기회와 가능성
- 운영방법 : (현 장) 선착순 입장 / (온라인) 유튜브 생중계 동시 진행

### □ 제1158회 21세기 장성아카데미

- 일 시 : 2023. 3. 16.(목) 16:00 ~ 18:00(120분)
- 장 소 : 문화예술회관 소공연장(200석)
- 강 사 : 김순은(강원특별자치도 전문가 자문위원장)
- 강연주제 : 주민이 주체가 되어 새롭게 만들어가는 자치분권 2.0시대
- 운영방법 : (현 장) 선착순 입장 / (온라인) 유튜브 생중계 동시 진행

### □ 공연·영화

공 연 · 영 화	일 시	예매일자	관람료	관람연령
코믹 퍼포먼스 '웅알스 히스토리 쇼'	3. 7.(화) 19:00 ~ 20:10(70분)	2. 23.(목) 09:00 ~	4,000원	7세 이상 관람가
어린이 뮤지컬 '가방 들어주는 아이'	3. 25.(화) 11:00/15:00 (50분/2회)	3. 15.(수) 09:00 ~	2,000원	전체 관람가
문화가 있는 날 영화상영 '영웅'	3. 28.(화) 19:00 ~ 21:00(120분)	선착순 입장	-	12세 이상 관람가

문의처 ☎ 390-8578 (평생교육센터 청림문화교육팀)



## 2023년 상반기 장성군립도서관 문화교실 운영

- 운영기간 : 2023. 3. 4. ~ 7. 1.
- 운영강좌 : 39강좌(성인 18, 어린이 21)
- 수 강 료 : 무료(재료비 별도)

관 별	강좌명	대 상	운 영 기 간	강좌명	대 상	운 영 기 간
중 앙 (23)	일본어 회화(초급)	성인	3. 6~5. 22. (월 10:00~12:00)	도전! 한자급수 자격(A)	초등	3. 4~7. 1. (토 10:00~11:00)
	사주해석학	성인	3. 7~5. 23. (화 10:00~12:00)	도전! 한자급수 자격(B)	초등	3. 4~7. 1. (토 11:00~12:00)
	대체의학과 건강관리	성인	3. 7~6. 20. (화 10:00~12:00)	도란도란 리더십 그림책 교실	유아 6~7세	3. 4~6. 3. (토 10:00~11:00)
	슬기로운 부동산 자산관리	성인	3. 7~6. 13. (화 15:00~17:00)	생각 쑥쑥 자신감 쑥쑥 그림책 교실	초등 1~2	3. 4~6. 3. (토 11:00~12:00)
	채색화와 민화	성인	3. 8~6. 14. (수 10:00~12:00)	뚝뚝해지는 바둑교실 (초급)	7세~ 초등	3. 4~6. 3. (토 13:30~15:00)
	문예창작	성인	3. 8~6. 14. (수 10:00~12:00)	뚝뚝해지는 바둑교실 (중급)	7세~ 초등	3. 4~6. 3. (토 15:00~16:30)
	수지침	성인	3. 8~5. 24. (수 10:00~12:00)	주산암산(초급)	6세~ 초등	3. 4~7. 1. (토 13:30~14:30)
	약용식물자원관리	성인	3. 8~6. 14. (수 13:30~15:30)	주산암산(중급)	6세~ 초등	3. 4~7. 1. (토 14:30~15:30)
	스마트한 스마트폰 활용	성인	3. 9~4. 6. (목 10:00~12:00)	두뇌가 명석해지는 과학실험(A)	초등 1~2	3. 4~6. 3. (토 14:00~15:30)
	나만의 손뜨개	성인	3. 9~5. 25. (목 13:30~15:30)	두뇌가 명석해지는 과학실험(B)	초등 3~6	3. 4~6. 3. (토 15:30~17:00)
	창의력을 자극하는 미술수업 (A)	초등 1~2	3. 4~6. 3. (토 10:00~11:30)	신나는 역사 보드게임	초등 3~6	3. 4~6. 3. (토 15:30~17:30)
	창의력을 자극하는 미술수업 (B)	유아 6~7세	3. 4~6. 3. (토 11:30~12:30)			
삼 계 (8)	타로 심리상담 활용	성인	3. 8~6. 14. (수 13:30~15:30)	꼼지락 책이랑 놀기	유아 6~7세	3. 4~6. 3 (토 10:00~12:00)
	가방디자인 & 제작	성인	3. 9~5.25 (목 10:00~12:00)	3D프린팅 펜	초등 1~6	3. 4~6.3 (토 10:00~12:00)
	우리 문화속의 문학	성인	3. 7~5. 23 (화 10:00~12:00)	독서A(책나무)	초등 1~2	3. 4~11. 25 (토 13:30~15:30)
	핸드메이드미싱	성인	3. 6~5. 22 (월 10:00~12:00)	독서B(책숲)	초등 3~6	3. 4~11. 25 (토 13:30~15:30)
북 이 (5)	퀵공예	성인	3. 6~6. 26 (월 14:00~16:00)	책숲 이야기숲	초등 1~3	3. 8~6. 28 (수 15:30~17:30)
	서예교실	성인	3. 14~6. 27 (월 13:30~16:30)	책 읽고 쓰고 담아요	초등 4~6	3. 8~6. 28 (수 15:30~17:30)
	요가	성인	3. 9~6. 29 (목 14:00~16:00)			
삼 서 드림빌 (3)	통기타교실	성인	3. 6~5. 22. (월 19:00~21:00)	주산암산	초등 1~2	3. 4~6. 3. (토 9:30~11:30)
				역사교실	초등 3~6	3. 6~5. 22. (월 18:30~20:30)

문의처 ☎ 390-8492 (평생교육센터 도서관팀)

## 범씨 종자소독으로 병해충을 사전 예방합시다

범씨소독만 잘해도 **키다리병, 도열병, 이삭누룩병, 깨씨무늬병, 세균성 벼알마름병, 벼잎선충**을 예방할 수 있습니다.

※ **반드시 탈망작업이 된 건전(마른)종자를 사용해주시기 바랍니다.**

### □ 일반재배 종자소독 방법(범씨발아기 이용 권장)

- 고무통 또는 발아기에 물 채우기(종자량의 2배) ⇒ 물 온도 30℃로 올리기  
⇒ 살균제와 살충제를 희석배수 준수하여 넣음 ⇒ 종자침지(48시간)  
⇒ 깨끗한 물로 종자 헹굼 ⇒ 30℃ 물에서 종자침지(1~2일간) ⇒ 싹틔우기
- ※ 살균제 : 미래빛듀오, 키맨플러스, 씨엔조아, 선두주자 등 / 살충제 : 스미치온 등
- ※ 소독 시 산소가 충분히 공급되는지 확인, 안전육묘를 위해 반드시 1~2mm 싹을 틔운 후 파종

### □ 친환경재배 종자소독 방법

- 온탕소독(온탕소독기 이용) \* 물과 종자 비율 10:1  
소독기에 물을 채운 뒤 60℃에서 10분 또는 65℃에서 7분간 종자침지  
⇒ 종자 뺀 후 찬물에 30분간 식히기 ⇒ 발아기 침지(3일정도) ⇒ 싹틔우기
- ※ 10분 또는 7분간 소독물 온도는 계속 유지되어야 함
- ※ 온탕처리 시 벼 종자는 10~20kg용 그물망에 담아 종자소독
- 온탕소독 + 석회유황(22%) 소독  
온탕소독 후 찬물에 30분 식히기 ⇒ 소독기 30℃ 물속에 석회유황 50배액 넣기  
⇒ 30℃, 24시간 소독 ⇒ 종자세척 ⇒ 싹틔우기

**정부보급종**은 소금물가리기를 하지 않아도 되지만, 종자소독은 필수  
**소독종자**는 약제가 분의처리되어 있어 종자 20kg/포에 물 40L 기준으로 침지(30℃, 48시간)해야함.

(약제저항성균 발현이 우려될 경우 아리스위퍼 15ml 또는 사파이어 7.5ml 추가하여 소독가능)

문의처 ☎ 390-8428 (농업기술과 작물환경팀)

# 논·밭두렁 태우지 말고 미세먼지 없는 깨끗한 농촌 만들기

(계절관리제 및 비상저감조치 시)



## ◎ 영농폐기물·부산물 소각 금지

- 영농폐기물(폐비닐 등), 영농부산물(고춧대 등), 논·밭두렁 태우기 금지
- 영농부산물은 잘 말려서 잘게 파쇄 후 토양과 함께 경운하거나 퇴비로 이용



## ◎ 축사·축산분뇨 관리

- 안개분무 시설 가동, 주기적으로 물청소 실시
- 퇴·액비 농경지 살포를 중지하고 퇴비사 퇴비에 미생물제제 살포



## ◎ 농업시설물 및 농기계 관리

- 비닐하우스 등 피복재 외부에 부착된 미세먼지 세척(동력분무기 등 활용)
- 시설작물이 미세먼지로 일조가 부족한 경우 광보충(인공조명 등 활용)
- 농기계를 활용한 야외 농작업은 최대한 지양
- 임대 농기계 임대중단(위기경보수준 '경계' 단계 시행)

### 고농도 미세먼지 비상저감조치란

- 3개 발령기준 중 어느 하나에 해당되는 경우 시·도지사가 시행

#### 비상저감조치 발령기준(초미세먼지)

- ① 당일 0~16시 평균  $50\mu\text{g}/\text{m}^3$  초과 및 다음 날의 24시간 평균  $50\mu\text{g}/\text{m}^3$  초과 예측
- ② 당일 주의보( $75\mu\text{g}/\text{m}^3$  이상 2시간) 또는 경보( $150\mu\text{g}/\text{m}^3$  이상 2시간) 발령 및 다음 날의 24시간 평균  $50\mu\text{g}/\text{m}^3$  초과 예측
- ③ 다음 날의 24시간 평균  $75\mu\text{g}/\text{m}^3$  초과 예측

#### <미세먼지 크기비교>

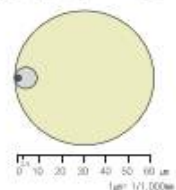

- 머리카락 직경
- 미세먼지(PM10)  
(머리카락 직경의 1/6)
- 초미세먼지(PM2.5)  
(머리카락 직경의 1/24)

### 미세먼지 계절관리제란

- 미세먼지 고농도 시기인 12월부터 이듬해 3월까지 평상시보다 강화된 미세먼지 저감 및 관리 정책을 시행하는 제도
- 12~3월은 초미세먼지 평균 농도가 나머지 기간에 비해 약 45% 정도 높은 시기로 이때 초미세먼지의 고농도 일수와 나쁨 일수 또한 집중 발생



# 과수원 월동 병해충 방제로 발생을 최소화 합시다



## 1 월동 병해충의 월동장소를 제거 등의 방법으로 청결하게 유지합시다.

과종	해충명	월동장소	월동형태
사과	진딧물류 점박이응애 까지벌레류 잎말이나방류 복숭아심식나방 사과굴나방	가지, 눈주변 거친껍질, 잡초 거친껍질 낙엽, 조피, 가지 땅속 피해잎	알 성충(암컷) 알, 유충, 성충 유충, 알 노숙유충 번데기
배	복숭아순나방 주경배나무이 가루까지벌레류	거친껍질, 절단면 거친껍질 거친껍질, 절단면, 땅 속	노숙유충 성충 알, 약충
복숭아	복숭아유리나방	껍질속	유충
포도	포도호랑하늘소	피해가지 껍질 밑	유충
감	까지벌레류 감꼭지나방	거친껍질, 가지분지부위 거친껍질, 가지분지부위	알, 유충, 성충 유충

과종	병명	월동장소	월동형태
사과	갈색무늬병 점무늬낙엽병 탄저병 부란병	피해잎 피해잎, 가지 과실피해, 가지 가지	균사 균사 포자 포자 또는 균사
배	붉은별무늬병 검은별무늬병 검은무늬병	향나무 피해가지, 피해잎 피해가지, 잎	겨울흄씨 균사 균사
복숭아	잎오갈병	피해잎, 눈표면 피해가지, 잎	포자
포도	탄저병	피해과실, 과실피해, 덩굴	균사
감	탄저병 동근무늬낙엽병 흰가루병	병든감 병든잎 나무껍질, 병든잎	균사 균사, 균사덩어리 자낭각



**2 병해충의 월동장소인 나무의 거친껍질을 제거하여 방제효과를 높입니다.**

- ✓ 거친껍질을 제거하면 주경배나무이, 점박이응애, 가루깍지벌레, 복숭아순나방 등 다양한 월동해충을 제거할 수 있음
- ✓ 약제가 충체에 쉽게 접촉할 수 있음
- ✓ 배과원의 주경배나무이는 조피 밑에서 월동하는 비율이 가장 높음

구분	조피밑 (마리/25)	단과지 (마리/개)	잡초 (마리/잡초)	낙엽 (마리/엽)
발생정도	24.7	0.6	0.0	0.1
발생비율	97.2	2.6	0.0	0.2



관행제거(수작업)

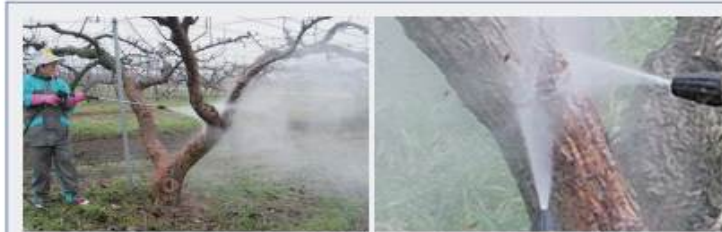

고압살수 제거작업(자동화)

**3 낙엽·피해가지는 과수원에서 제거하여 월동 병해충의 밀도를 줄입니다.**

- ✓ 과수의 주요병해충은 피해낙엽에서 월동하는 경우가 많음
- ✓ 전정시 사과 부란병, 포도 호랑하늘소 등의 병해충 피해가지는 반드시 잘라내도록 함

**4 기계유유제, 결정석회황합제를 적기에 살포합니다.**

- ✓ 사과응애, 깍지벌레류, 주경배나무이 등의 해충과 초기밀도 억제에 효과적임
- ✓ 기계유유제는 매년 살포할 경우 나무세력이 약해질 우려가 있으므로 응애류 월동상태에 따라 2~3년 마다 살포하는 것이 좋음

과종	약제명	사용시기 및 방법	살포농도
사과	기계유유제	싹트기 7일전(발아기 직전, 3월 하순 이전)까지 수간처리	800~1,000ml/물20L
배	기계유유제	월동 직후 수간처리	12.5~17L/물500L (30~40배)
배	결정석회황합제	꽃이 피기전 휴면기 경엽처리	400ml/물20L
복숭아	기계유유제	싹트기 7일전까지 수간처리	800~1,000ml/물20L

## 농업유용미생물배양센터 확대 운영

### □ 운영개요

- 운영기간 : 연 중
- 공급일시 : 주2회 / 매주 수 · 금요일 / 09:00 ~ 18:00
- 공급장소 : 농업기술센터내 농업유용미생물배양센터(장성읍 단풍로 220)
- 공급대상 : 장성군에 주소를 두고있는 농업인
- 공급종균 : 4종(고초균, 유산균, 효모균, 광합성균)
- 공 급 량 : 재배면적에 따름
  - 사용기준 : 작물(시설채소 등) - 5L/10a, 축산(한우) - 0.4L/두
- 비 용 : 무료

### □ 작년과 달라진 사항

구 분	2022년	2023년	비 고
미생물 공급일	주1회 / 수요일	주2회 / 수 · 금요일	
최 대 공급량	20L/주	30L/주	친환경농가 공급제한 없음

### □ 주요 농업유용미생물의 효능

	광합성균	고 초 균	유 산 균	효 모 균
균종				
효능	·공중질소고정 ·시설 연작장해 해소 ·수량,품질,저장성 향상	·난분해성 유기물 가용화 ·병해충 방제(항균) ·토양입단화	·난분해성 유기물 가용화 ·지력증진 ·연작장해 예방	·난분해성 유기물 가용화 ·지력증진 ·생리활성물질 분비

문의처 ☎ 390-8436 (농업기술과 소득창출팀)

## 농식품바우처 지원사업 신청 안내

### □ 사업개요

- 사업명 : 2023년 농식품바우처 시범사업
- 지원기간 : 2023. 3. ~ 11. (9개월)
- 지원대상 : 중위소득 50%이하 가구(기초생활수급자, 차상위계층)
- 월지원액 : 가구원 수에 따라 차등 지급

가구원 수	1인	2인	3인	4인	5인	...
금액	40,000	57,000	69,000	80,000	89,000	...

- 지원품목 : 10종(채소, 과일, 흰우유, 신선계란, 육류, 잡곡, 꿀, 두부류, 단순가공채소류, 산양유)만 가능 / 이외 품목 구매 불가
- 지급형태 : 전자바우처 카드 또는 꾸러미 가정배달 서비스
- 사용처 : 로컬푸드 직매장, 농협 하나로마트, 농협몰(온라인)
- ※ 매월 1일 지급액 자동충전 ▶ 말일까지 미사용 시 잔액 소멸 (다음달 이월 불가)

### □ 신청방법

- 신청기간 : 2023. 2. 20. ~ 2023. 11. 30.
- 사용기간 : 2023. 3. 2. ~ 2023. 11. 30. / 9개월
- 신청장소 : 거주지 읍면 행정복지센터 방문 신청
- 신청서류 : 사업신청서, 신분증, 위임장(대리인)

### □ 농식품 꾸러미 가정배달 서비스 신청

- 신청대상 : 거동불편자, 교통약자, 시설 입소자 등 신청희망자
- 신규신청 : 2023. 2. 20. ~ 11. 10.(매월 10일까지 신청)
- 상품구성 : 지역산 농축산물(채소, 과일, 육류, 계란, 잡곡 등)  
\* 수요자 만족도 제고 위해 매월 상품구성 협의회 결정
- 배 달 : 매월 읍면별 정해진 날짜에 자택으로 직접 배송



※ 기타 자세한 사항은 농업유통과 푸드플랜팀 또는 읍면 행정복지센터 문의

문의처 ☎ 390-8453 (농업유통과 푸드플랜팀)



# 대한민국이 젊어집니다!

‘만나이’ 통일을 위한 민법 및 행정기본법 개정안, 2023년 6월 28일 부터 시행



법무부





세는 나이  
만 나이  
연 나이...

출생일 **12월 31일**생이 다음날이 되면...

- 세는 나이 ▶ **2살**    출생일부터 1살 다음 해 1월 1일 1살 증가
- 만 나이    ▶ **0살**    출생일 기준(0살 시작) 1년 경과 시 1살씩 증가
- 연 나이    ▶ **1살**    특정한 나이가 되는 해 1월 1일부터 해당 나이 취급

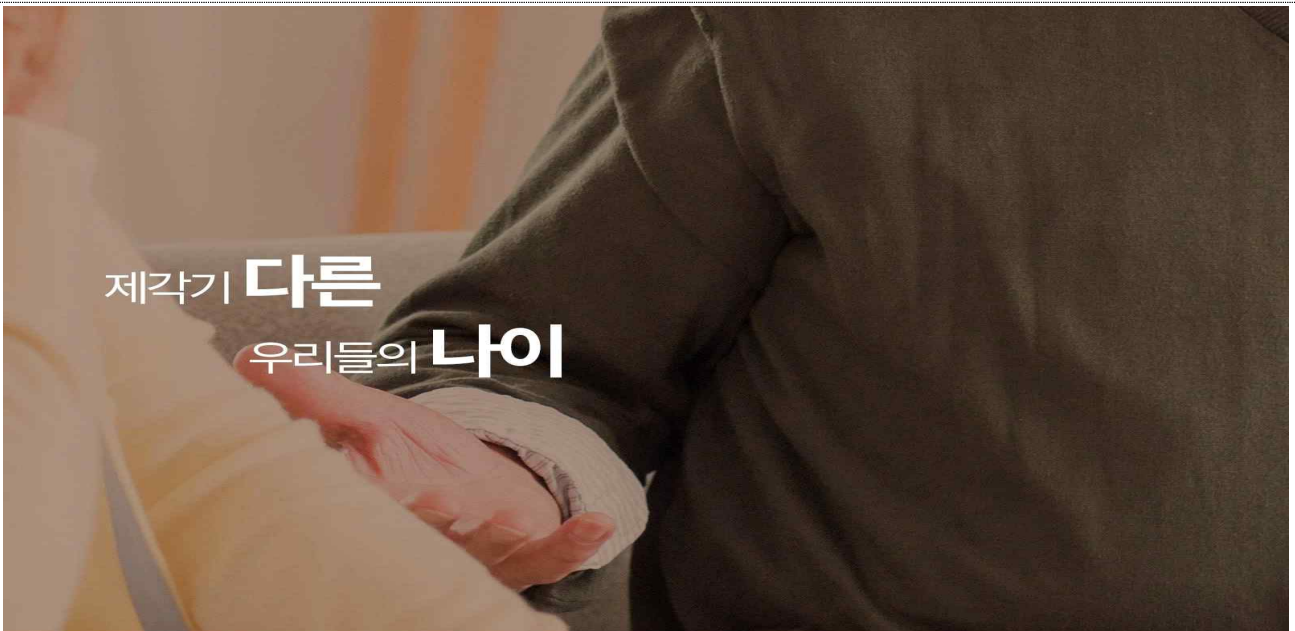

제각기 다른  
우리들의 나이

주위에서 쉽게 볼 수 있는 나이 계산·표시법의 혼용에 따른  
여러 분쟁과 갈등 사례

## 많은 국민이 원하는 **‘만 나이’ 통일**

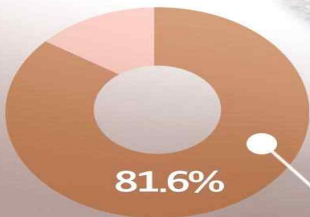

나이는 만 나이로 통일되어야 한다.

법제처에선 지난 9월 국민신문고 ‘국민생각함’을 통해 실시한 국민의견조사\*(총 6,394명 참여)에 따르면 **응답자의 81.6% (총 5,216명)가 ‘만 나이’ 통일에 찬성한다고** 답했습니다.



이에 정부는 ‘만 나이’ 통일을 위한  
**민법과 행정기본법의 개정을 추진**하였고

국회 본회의 통과 후 국무회의를 거쳐 **금일 공포(12월 27일) 되어  
6개월 후 시행**하게 되었습니다.

※ 시행일: 2023년 6월 28일





**‘만 나이’ 개정안이 시행되면  
법령이나 계약에서 표시된 나이는 만 나이로 해석하는 원칙이 확립되어,  
불필요한 혼동과 분쟁이 줄어들 것으로 기대합니다.**

“  
통일성 있는 기준을 정착시킴으로써  
국민들의 불편을 해소해 드리겠다고 약속했던 내용이  
정부 출범 6개월 여 만에 실행되게 되었습니다.  
위 법안 시행으로 인한 긍정적인 효과가  
배가될 수 있도록 후속 조치에도 만전을 기하겠습니다.  
”  
법무부장관 한동훈

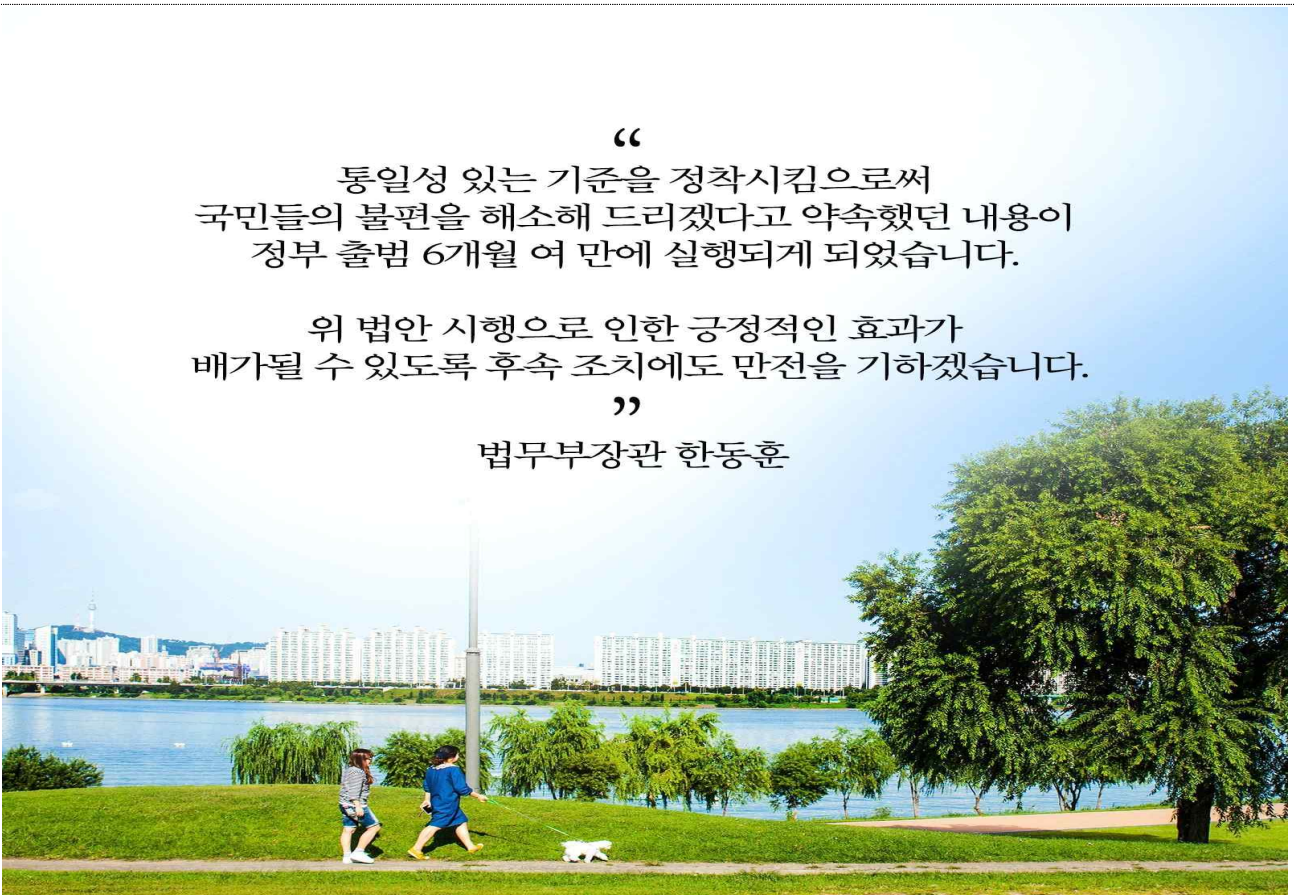

2023. 1. 1. 고향사랑기부제 시행



여러분의 고향 "장성"이 당신의 동행을 기다립니다

# 장성군 고향사랑기부제

(고향사랑e음 사이트, 농·축협 방문)

## 고향사랑기부제란?

개인이 주소지 외 지방자치단체에 기부하면 세액공제 혜택과 함께 지역 특산품 등을 답례품으로 제공하는 제도

### 장성군을 사랑하는 누구나 기부할 수 있습니다!

- 1 관할 주소지 이외의 지자체에 기부 가능**  
▶ 1인당 연간 500만원 한도(법인 불가)
- 2 기부금에 대한 세액공제 혜택**  
▶ 10만원 기부 시 전액 세액공제  
(초과분에 대해서는 16.5% 세액공제)  
※ 세액 공제 대상 : 연말정산 또는 종합소득세 신고 대상자
- 3 기부자에게 답례품 지급(기부금의 30% 이내)**  
▶ 지역 특산품 등 고향의 마음을 담은 답례품 제공

#### 장성군 답례품

백양사 템플스테이·벌초대행 서비스 이용 할인권  
지역 농특산물, 장성사랑상품권 등

- 4 기부 방법**  
▶ [온라인] 고향사랑e음 사이트 접수  
(<https://ilovegohyang.go.kr>)  
▶ [오프라인] 농·축협 방문 접수

여러분의 기부금은 주민 복리 증진 사업, 사회적 취약계층 지원, 청소년 육성·보호, 지역 공동체 활성화 지원 등에 소중하게 사용됩니다.

장성군 총무과 자치분권팀  
☎ 061-390-7239

