



백양골 소식

2019년
4월

■ 제 490호 ■

발행인:장성군수/편집인:총무과장/제작:총무과/☎ 390-7231/FAX 390-7579/jangseong.go.kr/2019.4.25.(목)



장성 황룡강

홍길동무 꽃길 축제 2019

5.24.(금)~5.26.(일) 장성 황룡강변 일원 / 홍길동테마파크

개막식 5.24.(금) 18:00 공설운동장



황룡강
꽃 향연은
계속됩니다



주최 Jangseong

주관 장성군축제위원회

후원

전라남도

한국관광공사

한국지역진흥재단



[일반행정 소식] ————— 3

1. 불편함은 가라! 「문서24」 사용해보셨나요?
2. 군(軍)에서 발생한 억울한 사망사고를 다시 조사합니다.
3. 2019 장성 황룡강 泙길동무 꽃길 축제
4. 인감증명서와 동일한 본인서명사실확인서!
5. 2019년도 개별공시지가 열람 및 의견제출
6. 도로명 상세주소 신청 안내
7. 세금고민 해결사, 마을세무사를 아십니까?
8. 개인하수처리시설(정화조) 내부청소 안내
9. 불법소각 행위를 하지 맙시다!
10. 2019년 자연재해 풍수해보험 가입
11. 신혼부부·다자녀가정 주택구입 대출이자 지원사업(변경)
12. 소상공인 수수료 부담없는 「제로페이」 가입 및 사용 안내
13. 농촌빈집 정비사업 신청 안내
14. 소나무류 반출금지구역 지정 유의사항— 24

[보건·복지 소식] ————— 14

1. 장성군 드림스타트 2019년도 대상아동 모집!
2. 의료급여대상자 치아관련 지원제도 안내
3. 마약류 투약자 특별자수기간
4. 노인 무릎인공관절 및 개안 수술지원
5. 국가암관리사업
6. 양귀비·대마 특별단속

[농축산 소식] ————— 19

1. 논 타작물 재배 지원사업 신청 안내
2. 농작물 재해보험 가입하세요!
3. 2019년 쌀·밭·조건불리직불제 & 농업경영체 통합신청
4. 임대농기계 운반대행(택배)서비스 추진

[유관기관] ————— 23

1. 방화예방 안내문

버스 승하차시

주의사항 안내

버스 승하차시 안전사고가 계속해서 발생하고 있습니다.
아래 **주의사항**을 확인하시고 **안전하게 버스를 이용하시기 바랍니다.**

승차 ↑

- 👉 반드시 버스가 정차한 뒤 탑승한다.
- 👉 탑승 후 손잡이를 꼭 잡는다. 🐼
- 👉 운행 중에는 버스 안에서 이동하지 않는다.

하차 ↓

- 👉 하차 장소를 미리 확인 후 벨을 누른다.
- 👉 버스가 완전히 정차하기를 기다린다. 🛑
- 👉 자리에서 일어나 조심히 하차한다.

불편함은 가라! 「문서24」 사용해보셨나요?

「문서24」 (open.gdoc.go.kr)

일반국민·기업·단체에서 PC를 이용하여 인터넷으로 관공서에 공문서를 제출하거나, 받을 수 있는 민·관 전자문서유통 서비스

- 이용방법 : 문서24 접속 ⇒ 회원가입 및 로그인 ⇒ 공문서작성 및 제출 (첨부파일 500MB까지 업로드 가능) ⇒ 제출한 문서의 진행상태 조회
- 주요기능 : 법인/단체 및 개인의 공문서 작성, 문서 수/발신, 발송/수신/접수한 문서의 보관 및 조회기능 등

관공서 공문제출, 빠르고 편리하게
온라인 공문제출
이젠 방문하지 말고
문서24로 편리하게 제출하세요

문의처 ☎ 390-7259 (총무과 정보통신담당)

군(軍)에서 발생한 억울한 사망사고를 다시 조사합니다.

□ 진정서 접수 개요

- ‘군사망사고’ 의미 : 군에서 발생한 사망 사고 중 사망 원인이 명확하지 아니하다고 의심할 만한 상당한 사유가 있는 사고
- ※ 「병역법」 제25조에 따른 ‘전환복무자’ 포함 (의무소방대원, 의무경찰, 경비교도 등)
- 접수기간
- 2018. 9. 14. ~ 2020. 9. 13.(2년)
- 대상기간
- 1948. 11. 30. ~ 2018. 9. 13.에 발생한 군사망사고



□ 신청 자격

- 군사망사고를 당한 사람과 친족 관계
- 군사망사고의 목격자, 또는 목격자*로부터 그 사실을 직접 들은 사람
* 목격한 사람이 특정되고, 생존하고 있는 등 조사가 가능해야 함

□ 신청 서류

- 진정서, 개인정보활용동의서 각 1부
- 기타 조사에 참고가 될 자료 등
* 신청 서식은 위원회 홈페이지(www.truth2018.kr)에서 다운 받으실 수 있습니다.

□ 진정서 접수 방법

- ① 방문 ② 우편 ③ 이메일 ④ 팩스 ⑤ 구술

• 주 소 서울시 중구 소공로70 포스트타워 A동 14층 군사망사고진상규명위원회
 • 이메일 : truth2018@korea.kr
 • 민원상담 02-6124-7531, 7532 / 팩스 02-6124-7539

□ 진정 및 조사 절차

진정서 접수 → 사전조사(90일, 30일 연장가능) → 조사개시 결정
 → 진상조사 진행(1년, 6개월 연장가능) → 결정(진상규명, 기각, 불능)

문의처 ☎ 390-7239 (총무과 대외협력담당)

2019 장성 황룡강 ^洪길동무 꽃길 축제

- 축 제 명 : 2019 장성 황룡강 ^洪길동무 꽃길 축제
- 기 간 : 2019. 5. 24.(금) ~ 5. 26.(일), 3일간
* 황룡강 꽃길 나들이객 맞이 : 2019. 5. 27.(월) ~ 6. 9.(일)
- 주최/주관 : 장성군/장성군축제위원회
- 장 소 : 황룡강변(공설운동장), 홍길동테마파크
- ※ 개막식
 - 일 시 : 2019. 5. 24.(금) 18:00
 - 장 소 : 공설운동장 주무대
 - 내 용 : 식전공연, 개막식, kbc 개막 축하쇼
(개막 축하쇼 출연 : 금잔디, 김용임, 정수라, 추가열, 김종환 등)

□ 주요 행사내용

구 분	프 로 그 램 내 용
공연행사	kbc 개막 축하쇼, 전통 줄타기 공연, 꽃길 런웨이, 희망춤판 주민자치센터 공연, 청소년 동아리 공연,
체험행사	포토앨범만들기, VR체험, 목공체험, 페이스페인팅, 안전체험 블록만들기, 홍길동 복식체험, 울도국 미니올림픽 등
판매행사	농특산물 판매장터, 향토식당, 옐로우마켓, 푸드트럭 등
부대행사	꽃길 걷기대회, 문향축전, 궁도대회

* 행사 내용은 변경 될 수 있습니다.

문의처 ☎ 390-7242 (문화관광과 관광진흥담당)

『인감증명서』와 동일한 『본인서명사실확인서』!

□ 본인서명사실확인제도란?

- 인감증명서와 효력이 동일하며, 본인이 직접 서명하고 기재한 내용을 행정기관이 확인해주는 제도입니다.
- 사전신고 필요 없이 발급할 때 마다 본인이 서명만 하면 됩니다.
- 따라서 인감도장을 제작·신고·관리하는 불편이 없어졌습니다.

□ 전국 어디서나 발급 받을 수 있습니다

- 전국 시·군·구청 민원실 및 읍·면·동에서 신분증(주민등록증, 운전면허증 등)을 제출하고, 본인 확인 후 서명만 하면 「본인서명사실확인서」를 발급받을 수 있습니다.

문의처 ☎ 390-7053 (민원봉사과 민원행정담당)

2019년도(1월1일 기준) 개별공시지가 열람 및 의견제출

2019년 1월 1일 기준 개별공시지가에 대한 열람 및 의견제출을 안내하오니 토지소유자 및 이해관계인께서는 열람 및 개별공시지가에 대해 의견이 있는 경우 2019년 5월 7일까지 “개별공시지가 의견서” 를 제출하여 주시기 바랍니다.

- **기 간** : 2019. 4. 15. ~ 5. 7.(20일간)
- **장 소** : 군청 민원봉사과 및 토지소재지 읍·면행정복지센터
- **대 상** : 토지소유자 및 이해관계인
- **열람내용** : 토지 지번별 m^2 당 가격
- **지가열람 방법**
 - ▶ **방문열람** : 군청 민원봉사과 및 토지소재지 읍·면행정복지센터
 - ▶ **전화열람** : 토지의 지번을 정확히 알고 있는 경우
 - 장성군 민원봉사과 : ☎ 061)390-7691~3
 - 토지소재지 읍·면행정복지센터
 - ▶ **인터넷열람** : 군청 홈페이지 / 전남부동산가격열람사이트 / 일반인터넷(네이버 등)
- **의견제출 방법** : m^2 당 토지가격 열람 후 토지가격이 부적정할 경우 그 사유와 적정가격을 “개별공시지가 의견서” 에 기재하여 제출
 - ▶ **방문제출** : 군 민원봉사과, 읍·면행정복지센터에 비치된 서식 작성
 - ▶ **FAX제출** : 장성군 홈페이지에서 서식을 다운받아 작성, 전송
 - 장성군 민원봉사과 FAX : 061)390-7593

문의처 ☎ 390-7691~3 (민원봉사과 부동산관리담당)

도로명 상세주소 신청 안내

□ 상세주소는 왜 필요할까요 ?

- 다가구주택, 원룸 등은 구분소유권이 인정되지 않는 건물로서 주민등록 전입신고, 운전면허증 등에 동·층·호수(상세주소)를 주소로 기재 할 수 없었습니다.
- 이로 인해 각종 우편물 등이 정확하게 전달되지 않는 경우가 있었습니다.
- 그래서, 정부에서는 2013년도부터 다가구주택 등도 상세주소를 부여받아 편리하게 사용할 수 있도록 하였습니다.

□ 상세주소는 어떻게 신청하나요 ?

- 신청인 : 건물소유자 및 소유권을 위임받은 임차인
- 제출서류 : 상세주소부여신청서, 부여 대상 건물 도면 등
- 제출장소 : 장성군청 민원봉사과

□ 상세주소는 어디에 활용하나요 ?

- 상세주소를 부여 받으신 후 신청 호수별로 주민등록 정정신청하시면 주민등록 상에 등재하여 사용 가능합니다.
- 우편물 및 택배주소로 사용하면 빠르고 정확하게 수령 할 수 있습니다.
- 응급사항 발생 및 복잡한 건물 내에서 위치 찾기가 쉬워집니다.

□ 상세주소 구조

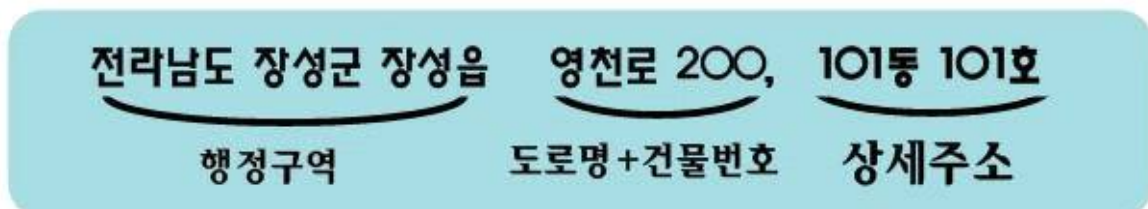

문의처 ☎ 390-7260 (민원봉사과 공간정보담당)

세금고민 해결사, 마을세무사를 아십니까?

□ 마을세무사란?

- 주민들의 세금고민 해결을 위해 무료 세무상담 서비스(재능기부)를 제공하기로 약속한 우리 이웃 세무사

□ 상담사항

- 보유재산이 5억원 미만인 분들은 국세와 지방세 관련 세금고민과 지방세 불복청구(청구액 3백만원 미만)에 대해 무료상담 가능

□ 현황

- 전남 61명의 마을세무사가 활동(장성군 마을세무사 5명)

□ 우리군 마을세무사

- 유상현 세무사 : 062-511-0017
- 정장영 세무사 : 062-228-9007
- 백선기 세무사 : 062-376-5334
- 김영신 세무사 : 062-369-6001
- 김화석 세무사 : 062-232-4352

납세고지서를 받고
세금고민을 하고 계셨다면,
세금고민 해결사!
마을세무사 제도를
적극 이용해 주시기 바랍니다

문의처 ☎ 390-7386 (재무과 부과담당)

개인하수처리시설(정화조) 내부청소 안내

□ 목 적

- 개인하수처리시설(정화조) 내부청소는 1년에 1회 이상 의무적으로 실시하여야 합니다. 내부청소를 실시하지 않을 경우 분뇨가 정화되지 않은 채 하수구로 직접 방류되어 하천 수질오염 및 주변지역에 악취를 유발시켜 환경을 오염시키기 때문입니다.

□ 법적근거

- 「하수도법」 제39조(개인하수처리시설의 운영·관리) 제2항
- 「장성군 하수도 조례」 제17조

□ 내부청소 방법

- 정화조청소 대행업체에 전화로 신청하시면 됩니다.
- 노령미화사(☎393-3200, 394-3200)

□ 연 1회 이상 내부청소를 하지 않을 경우

- 「하수도법」 제80조제4항제12호 규정에 의거 100만원 이하의 과태료 부과
- 문의처 ☎ 390-7338 (환경위생과 환경지도담당)

불법소각 행위를 하지 맙시다!!

최근 폐기물을 불법소각하는 일이 빈번하여 불법소각 금지를 안내하오니, “내가 먼저 환경을 지킨다”는 주인의식을 가지고 적극 협조하여 주시기 바랍니다.

□ 불법소각이란?

▶ 폐기물처리시설 외 장소에서 폐기물을 소각하는 행위

- 아궁이에 생활폐기물을 소각하는 행위
- 노천에서 폐기물을 소각하는 행위
- 소각시설을 신고없이 설치하여 소각하는 행위
- 화목보일러에 생활폐기물 및 이물질이 묻어있는 폐목재류를 소각하는 행위

불법소각시 폐기물관리법 제8조에 의거 100만원 이하의 과태료

□ 불법소각으로 인한 문제점

- 다이옥신, 일산화탄소, 질소산화물 등 대기오염물질 다량 배출로 건강상 피해 유발
- 미세먼지 발생으로 환경민원 증가 및 화재발생 우려

□ 올바른 폐기물 처리방법

- 생활폐기물은 종량제봉투를 사용하여 배출
- 재활용품은 분리수거하여 수거가 용이하도록 모아서 배출
- 사업장 폐기물은 폐기물처리업 허가를 득한 자에게 위탁 처리

문의처 ☎ 390-7062 (환경위생과 자원순환담당)

2019년 자연재해 풍수해보험 가입

급증하는 자연재해 풍수해보험으로 대비합시다!

- 기후변화 등으로 최근 재난환경이 급변하여 대규모 피해가 자주 발생하고 피해범위도 갈수록 커지고 있습니다.
- 정부는 태풍·호우·대설 등 재해로 인하여 발생하는 주택 및 온실 피해를 주민 스스로 대비하도록 하기 위해 2006년부터 풍수해보험을 운영하고 있습니다.
- 소중한 재산을 자연재해로부터 지키기 위해 풍수해보험에 가입합시다.

□ 풍수해보험이란 ?

- 태풍, 홍수, 호우, 강풍, 풍랑, 해일, 대설, 지진 등의 풍수해로 발생하는 국민의 산피해를 보상하기 위해 행정안전부가 관장하고 민간보험사가 운영하는 정책 보험입니다.

□ 풍수해보험 가입대상 시설물은 ?

- 주택(단독·공동주택, 세입자동산 포함), 온실(비닐하우스 포함), 상가·공장(소상공인만 해당)이며, 보험 상품은 시설복구 기준액 대비 70%, 80%, 90%를 보상하는 3가지 유형으로 구성되어 있습니다.

□ 보험료 부담은 ?

- 개인이 부담하여야 하는 보험료 상당 부분을 정부에서 보조함으로써 국민은 저렴한 보험료로 예기치 못한 재산피해에 대비할 수 있습니다.
- ☞ 전체 보험료의 34 ~ 92%를 정부에서 지원
- ※ 기초생활수급자 86.2~92%, 차상위계층 75~92%, 일반 52.5~90%, 소상공인 34~92% 지원

□ 손해평가는 ?

- 정액보상 : 전파, 반파, 소파의 3단계로 실시(주택은 침수피해 포함)
- 실손보상 : 공동주택은 실제 손해에 대해 보상하는 실손비례보상(침수 포함) 가능
- 소파손해 부보장(不保障) : 소파손해 보험금을 받지 않는 대신 보험료 할인
- 침수손해 부보장(不保障) : 침수손해 보험금을 받지 않는 대신 보험료 할인
- 지진재해 부보장(不保障) : 지진으로 인한 손해 보험금을 받지 않는 대신 보험료 할인
- ☞ 하천고수부지 내에 설치된 온실은 강풍·대설로 발생한 손해 시 보험금을 지급하는 특별약관과 단순비닐파손 시 보험금을 주는 특별약관도 운영

□ 가입문의

- 장성군 안전건설과, 읍·면행정복지센터, 5개 판매보험사
- ☞ (판매보험사) DB손해보험, 삼성화재, 현대해상, KB손해보험, NH농협손해보험(농축협지점) *농협중앙회 제외

문의처 ☎ 390-7495 (안전건설과 방재담당)

신혼부부 · 다자녀가정 주택구입 대출이자 지원사업(변경)

□ 지원내용

- 신청자격 : 장성에 거주하는 무주택 신혼부부 또는 다자녀 가정으로 한국 주택금융공사 보금자리론 등 한국주택금융공사의 대출심사를 통과하여 2019년도에 장성 관내에 신규 주택을 구입한 사람
- 지원조건
 - (신혼부부) 결혼 5년 이하로 부부 모두 만 49세(기존 39세) 이하일 것
 - (다자녀가정) 미성년 자녀 3자녀(자녀중 1명은 만 12세 이하) 이상일 것
- 지원범위 : 주택구입 대출이자 (월 정액 최고 15만원, 3년간)

(월정액 지급기준) ※ 청구시 대출잔액 기준	• 대출금액 1억원 이상	: 15만원
	• 대출금액 5천만원 이상~1억원 미만	: 10만원
	• 대출금액 5천만원 미만	: 5만원

□ 신청개요

- 신청기간 : 연중 3. 4 ~ 10. 31.(기존 2회, 4·9월)
- 신청장소 : 군 일자리경제과
- 구비서류
 - 신청서, 개인정보제공 동의서, 주민등록등본, 가족관계증명서, 대상주택 등기부등본, 주택매입계약서(사본), 한국주택금융공사 주택상품 대출심사 통과 증명서류(금융거래확인서 또는 거래확인서), 혼인관계증명서(신혼부부), 지방세 세목별 과세증명서(물건지 표기)
- 선정기준 : 신청자격을 모두 충족한 신청자 중, 접수 순으로 선정
(사업량 소진시까지)

문의처 ☎ 390-7084 (일자리경제과 인구정책담당)

소상공인 수수료 부담없는 「제로페이」 가입 및 사용 안내

□ 「제로페이」란?

- 소상공인에 대한 0%대의 카드결제수수료 적용으로 경영난 해소에 도움을 주는 제도입니다.
- 신청대상 : 사업자번호를 가진 법인 또는 개인사업자
(도박, 사행성 등 일부업종 제외)
- 적용수수료율

제로페이	연매출액 8억원이하 0%, 8억~12억원초과 0.3%, 12억원초과 0.5%
------	--

※ 신용카드 결제 시 매출액의 0.8 ~ 2.3% 카드수수료 부담

□ 주요장점

- 소상공인 : 결제수수료 0원
- 소비자 : 소득공제율 40% (체크카드 30%, 신용카드 15%)

□ 가입절차

- 소비자 : 앱 설치 → 본인인증 → 계좌등록 → 비밀번호 등록 → 사용
 - 가맹점 : 온오프라인 신청 → 가맹점 앱설치 → QR코드 생성 → 결제시 사용
- ※ 제로페이 홈페이지 (zeropay.or.kr) 또는 소상공인지원센터 방문신청 ☎ 062-369-8754

□ 이용방법

- 결제 시 앱 실행, 매장에 비치된 제로페이 QR코드를 촬영하여 결제

□ 협조사항

- 관내 소상공인들께서는 제로페이 가맹점 신청 및 소비자 분들께서는 앱 설치 후 적극 사용

문의처 ☎ 390-7352 (일자리경제과 지역경제담당)

농촌빈집 정비사업 신청 안내

□ 빈집정비

장기 방치된 빈집을 정비하여 안전사고와 범죄를 사전에 예방하고 쾌적한 마을 환경 조성 및 토지의 효율적 이용 도모

○ 대상지역 : 읍·면 전지역

○ 신청대상 및 기준

가. 현재 슬레이트 사업으로 슬레이트 철거된 후 방치된 건물

나. 1년 이상 아무도 거주 또는 사용하지 아니한 건축물

다. 건축물대장이 있는 건물이고, 건축물대장상 소유자가 신청

- 소유자가 아닌 경우 : 소유자의 위임장 및 인감증명서 등 서류 제출
라. 지방세 체납자가 아닐 것, 지상권 및 압류 등 설정이 없을 것.

○ 지원형태 : 세대당 100만원 이내(보조금 지원)

□ 빈집정비 신청 안내

○ 신청기간 : 2019년 3월 ~ 5월(잔여물량 소진시까지)

○ 신청접수 : 철거대상 주택 소재지 읍·면행정복지센터에 신청

※ 기타 자세한 사항은 주소지 읍·면행정복지센터에 문의하시기 바랍니다.

문의처 ☎ 390-7816 (도시재생과 농촌개발담당)

장성군 드림스타트 2019년도 대상아동 모집!



하늘아래 모든 아이가 행복한 세상을 만드는 장성군 드림스타트!!

귀 닥의 가정에 건강과 행운이 가득하시길 기원합니다.

장성군 드림스타트가 신규대상 아동을 모집합니다!

귀 가정 또는 주위에 도움이 필요한 취약계층 아동을 발견시에는
드림스타트 센터로 연락주시기 바랍니다.

《 드림스타트란? 》

아동의 공평한 양육여건과 출발기회를 보장하기 위해 저소득층 0세(임산부) ~ 만12세 아동과 그 가족에게 사례관리를 통한 보건, 보육·복지의 맞춤형 서비스를 제공하는 아동복지사업입니다.

□ 장성군 드림스타트 현황

- 위 치 : 장성읍 가정복지회관 1층
- 시 설 : 사무실, 도서실, 상담실, 프로그램실 등
- 서비스대상 : 0세(임산부) ~ 만 12세 아동 및 가족
- 서비스 내용
 - 기본서비스 : 가정방문을 통한 주기적 면담 및 현황조사
 - 필수서비스 : 건강검진, 예방접종, 영양교육, 응급처치교육, 아동권리교육, 부모교육
 - 맞춤서비스 : 건강관리, 학습지원, 문화체험, 가족지원 등
- 신청방법 : 직접방문/ 전화상담/ 가정방문상담

문의처 ☎ 392-2323, 390-7791, 7792, 7633 (장성군 드림스타트)

의료급여대상자 치아관련 지원제도 안내

□ 대 상 : 의료급여 1·2종 수급권자

□ 지원내용

구 분	틀 니	임플란트	치석제거
대 상	만 65세 이상	만 65세 이상	만 19세 이상
지원횟수	7년에 1회	평생 2개	연 1회
지원내용	완전 및 부분틀니	치과임플란트	치석제거 (스케일링)
본인부담금	(1종) 5% (2종) 15%	(1종) 10% (2종) 20%	무료

□ 신청절차

○ 치과 병·의원에서 틀니 및 임플란트 등록신청서 발급

▶▶ 장성군청 주민복지과 또는 해당 읍·면에 제출

▶▶ 지원 적합한 경우 시술

※ 치석제거는 별도 신청 불필요

문의처 ☎ 390-7341 (주민복지과 통합조사담당)

마약류 투약자 특별자수기간

마약재범 방지, 효과적인 치료 및 재활이 이루어 질 수 있도록

마약류 투약자 특별자수기간을 안내합니다.

○ 기 간 : 2019. 4. 1. ~ 6. 30.(3개월)

○ 자수방법 : 전국 경찰관서 본인 직접 출두 또는 전화, 서면 등 신고

○ 자수자처리 : 최대한 관용 처리 및 중독자 전문병원 입원치료

○ 상담·신고전화 : 전남경찰청 마약수사대(☎061-289-2473)

문의처 ☎ 390-8331 (보건소 예방의약담당)

노인 무릎인공관절 및 개안 수술지원

□ 노인 무릎인공관절 수술 지원

- 지원대상 : 만 60세 이상(기초생활수급자, 차상위계층, 한부모가족)
- 대상질환 : “인공관절치환술(슬관절)” 인정기준에 준하는 질환자
- 지원범위 : 본인부담금 최대 120만원 한도(1인 양쪽지원가능)
- 구비서류
 - 지원신청서, 개인정보동의서, 의사진단서(소견서), 주민등록등본, 기초생활수급자·차상위계층·한부모 가족 증명서(해당자)
- 신청절차
 - 보건소 방문 ⇒ 서류 송부(노인의료나눔재단) ⇒ 지원 대상자 선정 통보
- 지원기관 : 노인의료나눔재단
- ※ 지원 대상자 선정 통보 전 발생한 수술비는 지원 불가

□ 개안 수술지원사업

- 대 상 : 만60세 이상(기초생활수급자, 차상위계층, 한부모가족)
- 대상질환 : 백내장, 녹내장, 망막질환 등
- 지원범위 : 사전검사비, 수술비 등 본인부담금 전액
- 구비서류
 - 지원신청서, 개인정보동의서, 의사진단서(소견서), 주민등록등본, 기초생활수급자·차상위계층·한부모 가족 증명서(해당자)
- 신청절차
 - 보건소 방문 ⇒ 서류 송부(한국실명예방재단) ⇒ 지원 대상자 선정 통보
- 지원기관 : 한국실명예방재단
- ※ 지원 대상자 선정 통보 전 발생한 수술비는 지원 불가

문의처 ☎ 390-8341 (보건소 방문보건담당)

국가암관리사업

□ 개요

- 대상 : 의료급여수급자 및 건강보험 하위 50% 이하, 홀수년도 출생자
- 검진장소
 - 장 성 군 : 4개소(장성병원, 해원병원, 중앙내과, 기독의원)
 - 전 국 : 검진 지정 병·의원 어느 곳이나 가능
- 내 용

구 분	대 상 자	검진주기	검 사 항 목	비 고
위 암	만40세 이상	2년	위장조영검사 및 위내시경 검사	홀수년도 출생자
대 장 암	만50세 이상	1년	대 변 검 사	검사결과 양성소견자 대장내시경 검사
유 방 암	만40세 이상	2년	유 방 촬 영 술	홀수년도 출생자
자궁경부암	만20세 이상	2년	자궁경부세포검사	〃
간 암	만40세 이상 고 위 험 군	6개월	간초음파+혈액검사	고 위 험 군

※ 해당년도 수검완료시 암환자 의료비가 지원되므로 반드시 검진 받으세요.

□ 암환자 의료비 지원 사업

- 대 상 : 소아, 의료급여수급자, 건강보험 하위 50% 이하 암 확진자 중 소득 재산 조사 적합자
 - ▶ 건강보험가입자, 폐암환자 건강보험료 기준액 : 직장가입자 96천원, 지역가입자 97천원 이하
 - 내 용
 - 소 아 암 : 백혈병 최대 3,000만원, 백혈병 이외 최대 2,000만원
 - 폐 암 : 최대 200만원, 3년간
 - 의료급여수급자 : 전체암 / 최대 220만원, 3년간
 - 건강보험가입자 : 5대암(위, 대장, 간, 자궁경부, 유방암) / 최대 200만원, 3년간
 - 구비서류 : 지원신청서, 진단서, 진료비 영수증, 통장 사본
- ※ 국가 암검진 수검시 암환자 의료비가 지원되므로 꼭 검진 받으세요.

문의처 ☎ 390-8341 (보건소 방문보건담당)

양귀비 · 대마 특별단속

□ 추진계획

- 단속기간 : 2019. 4월 하순경 ~ 5월 하순경(17일예정)
- 대 상 : 양귀비 밀경작 및 아편 밀조차, 밀매, 사용자(투약자) 등
- 대상지역 : 7개 시·군(장성, 나주, 화순, 담양, 곡성, 영광, 광주광역시)
 - 양귀비 · 대마 적발지 및 밀경작 우려지역
 - 비닐하우스, 텃밭, 정원 등을 이용한 밀경작 은폐 장소
 - 관광용 양귀비 조성공원 및 농원 등에 대한 집중 단속
- 방 법 : 광주지방검찰청 및 시·군 보건소 공무원 합동단속
- 적발자 처리
 - 재배의 경위, 목적, 재배량 등을 면밀히 수사하여 처벌
 - 양귀비 대량 재배자 및 대마 재배자는 구속 수사

□ 마약 양귀비와 꽃 양귀비 구별법



마약 양귀비

- 꽃대에 솜털이 없음
- 열매에 상처를 냈을 때 하얀진액이 나옴
- 잎이 넓고 톱니 모양

꽃 양귀비

- 온 몸이 솜털로 덮여있음
- 열매에 상처를 내도 진액이 나오지 않음
- 잎이 가늘고 깃털모양

문의처 ☎ 390-8331 (보건소 예방의약담당)

논 타작물 재배 지원사업 신청 안내

□ 사업개요

- 신청기간 : 2019. 1. 22. ~ 6. 28. (5개월)
- 신청장소 : 농지소재지 읍·면행정복지센터
- 신청대상
 - <대상농지>
 - 18년도 논 타작물 재배 사업에 참여해 지원금을 받은 농지
 - 18년도 농업소득보전 직접지불금 중 변동직접지불금 수령 대상 농지
 - 17, 18년도 벼 재배사실이 확인된 농지(계약재배, 보험가입 등 증비자료 첨부)
 - <대상농업인·법인>
 - 농업경영체에 등록된 농업인(법인)
 - 휴경은 최근 3년 기간 중 1년 이상 경작사실이 있는 자(실경작자)
- 사업량 : 297ha
- 대상품목 : 콩, 조사료 등 모든 작물 (무, 배추, 고추, 대파 제외)
- 지원단가 : 작물별 차등 지원(다년생은 1년만 지원)

구 분	조사료	일반·꽃거름작물	두류	휴경	비 고
소 계	500	410	355	280	
지원금(만원/ha)	430	340	325	280	
지원금(만원/ha)	70	70	30	-	군비 추가

- 추가지원
 - 공공비축미 인센티브 배정(ha당 65포대 내외 참여 농업인 직접 배정)
 - 논 콩 전량수매(농협계약재배) 및 논 콩 수매가 인상
- 지급한도 : 최소 0.1ha(1,000㎡) 이상이며, 상한선은 없음
- 지급시기 : 2019. 12월

문의처 ☎ 390-8412 (농업기술센터 친환경농업담당)

농작물 재해보험 가입하세요!

□ 농작물 재해보험이란?

- 최근 이상기후에 선택이 아닌 필수가 되어가는 농작물 재해보험
- 자연재해로 인한 농작물 피해를 보상하여 농가의 소득 및 경영안정에 기여하기 위해 보험가입 농가에 보험료의 85%를 지원하여 농가는 15%만 부담하면 가입 가능

□ 가입은 어디서 하나요?

- 가입기관 : 지역농·축협 또는 품목농협
- 지원품목 : 62품목(당초 57개 → 변경 62개/신규-배추, 무, 파, 호박, 당근)
- 가입자격 : 보험대상 농작물을 경작하는 개인 또는 법인
- 지원내용 : 농작물재해보험료 지원(보조 85%, 자부담 15%)

□ 품목별 가입시기

- 주요작물 가입일정

구 분	가입기간
농업용시설 및 시설작물	2019. 2. 25. ~ 11.29.
버섯(느타리, 표고, 버섯재배사 등)	2019. 2. 25. ~ 11.29.
밤·대추·감귤	2019. 4. 2. ~ 27.
고추	2019. 4. 9. ~ 5. 25.
벼	2019. 4. 22. ~ 6. 28.
고구마	2019. 4. 29. ~ 6. 14.
옥수수	2019. 4. 29. ~ 6. 21.
콩	2019. 6. 10. ~ 7. 19.
마늘, 양파, 인삼 등	2019. 10월 중
포도, 복숭아, 오디, 복분자 등	2019. 11월 중

문의처 ☎ 390-8412 (농업기술센터 친환경농업담당)

2019년 쌀·밭·조건불리직불제 & 농업경영체 통합신청

- 신청기간 : 2019. 2. 1. ~ 4. 30.까지
- 신청장소 : 농지소재지 관할 읍·면행정복지센터/농관원(장성분소)
- 신청내용

구 분	쌀소득보전직불제	밭농업직불제	조건불리직불제
공통사항	「농어업경영체 육성 및 지원에 관한 법률」 제4조제1항에 따라 농업경영체 등록 정보에 등록된 농지		
신청자격 (지급대상)	<ul style="list-style-type: none"> ▶1998년 1월 1일부터 2000년 12월 31일 까지 “논농업(벼, 연근, 미나리, 왕골재배)에 이용된 농지”에서 실경작하는 농업인(법인) ▶2009년 이후 신규신청자는 신청직전 연도까지 1년이상 연속하여 1,000㎡이상 농지를 경작하여야 함 (농촌이외지역의 도시농은 10,000㎡이상) 	<ul style="list-style-type: none"> ▶밭고정직불금 - 지목과 상관없이 2012년 1월 1일부터 2014년 12월 31일 까지 밭농업에 이용된 농지(「농지법」에 따른 농지)로서 농지의 형상 및 기능을 갖춘 지급대상농지에서 밭농업에 종사하는 농업인(모든 밭작물) ▶논 이모작직불금 - 식량작물 : 밀, 콩, 감자 등 - 사료작물 : 청보리, 호밀 등 	<ul style="list-style-type: none"> ▶공부상지목과 관계없이 ‘03-’ 05까지 3년동안 농업에 이용된 농지(초지) ▶경지율 22% 이하, 경지경사도 14%이상 농지면적이 50% 이상인 법정리 (북이면, 수성리, 북일면, 문암리, 북하면, 동현리, 덕재리, 약수리, 단전리, 삼계면, 생촌리, 덕산리, 서삼면 추암리, 장성읍, 봉덕리, 용강리, 용곡리, 황룡면, 통안리)
주요 제외대상	전용농지, 무단점유, 하천구구역에 있는 농지, 신청자의 2017년 농업외 소득이 37백만원이상		
	논농업 이용 농지면적이 1천㎡미만	재배면적의 합이 1천㎡미만	
지급단가 (ha당)	진흥지역 : 1,076,416원 비진흥지역 : 807,312원	고정직불 550,000원 논 이모작 500,000원	논·밭·원 650,000원 초지 400,000원
지급기간	고정직불금 : 2019년 10~11월	2019년 10~11월	2019년 10~11월
농가당 면적한도	농업인 30ha, 농업법인 50ha	농업인 4ha, 농업법인 10ha	농업인 4ha, 농업법인 10ha

* 기간 내 신청하지 않은 경우에는 (쌀·밭·조건불리)직불금을 수령할 수 없습니다.

문의처 ☎ 061)390-8459 (농업기술센터 친환경농업담당)
061)390-6821~7991 (해당 읍·면행정복지센터)
061)394-6060 (농산물품질관리원 장성분소)

임대농기계 운반대행(택배)서비스 추진

□ **관련근거** : 「농업기계화 촉진법」, 「장성군 농기계임대사업 운영조례」

□ 개 요

- 운영기간 : 2019. 3월 중 ~ (공휴일, 일요일제외)
- 신청대상 : 장성군에 주소와 경작지를 둔 농업인
- 신청장소 : 장성군농업기술센터 본소(장성읍 단풍로 220)
- 신청기종 : 전기종(퇴비살포기, 사각결속기 제외)
- 택배신청 : **임대농기계 사용 3일전**
- 신청절차(순서)

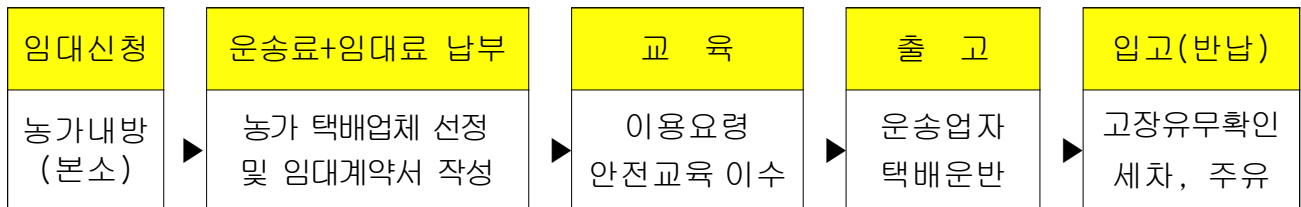

- 택배장소 : 작업장소 인근 차량 진입가능 지역

□ 운반대행(택배) 지원내용

<예> 관리기(1일) 택배신청 시(1톤 기준)

- 농업인 임대부담액 : 38,000원(운송료 30,000원+임대료 8,000원)
- 택배 왕복요금 : 100,000원 발생 시 (70% 군 지원 : 70,000원)

<예> SS퇴비살포기(1일) 택배신청 시(1톤 이상)

- 농업인 임대부담액 : 154,000원(운송료 100,000원+임대료 54,000원)
- 택배 왕복요금 : 200,000원 발생시 (50% 군 지원 : 100,000원)

문의처 ☎ 390-8437 (농업기술센터 농업기계담당)

방화 예방 안내문

(자료제공: 장성소방서 예방안전과 ☎ 061-360-0861)

1. 주변 환경정리

- 가로등을 정비하여 밝은 도로를 만들기
- 연쇄 방화지역에서는 한집 한 등 밝히기
- 재래시장, 공공 다중이용시설 등에서는 의용소방대, 민간단체, 경찰 등이 연대하여 경계순찰
- 방화 우려 장소에서는 CCTV 등을 확대하여 설치

2. 부지·건물의 침입 방지

- 장기간 여행 등 부재 시 이웃에 알리기
- 건축 공사중인 건물에 방화자가 침입하지 못하도록 단속

3. 가연물 등의 정리

- 집주변 가연 쓰레기 등 무단방치되지 않도록 정리
- 공사장에는 공사재료나 폐자재 등 가연물 정리정돈
- 도로변 방치 차량은 이동 및 철거될 수 있도록 신고

4. 신고 및 대처요령

- 의심스러운 통행인이 발견되면 동향을 주시
- 방화 목격 시 주변에 알리고, 119 또는 112로 신고
- 초기화재는 소화기나 물을 이용하여 진화
- 연쇄방화의 경우 소방차 사이렌이 들리면 조명을 점등
- 차고, 창고 등 인적이 드문 장소에는 야간에 시건 조치
- 소화기 사용법 및 신고요령을 평소 염두에 두고 훈련

5. 지역 반상회 등을 통해 함께 논의하고 준비합시다.

- 방화자의 동향 파악 등 경계해야 할 사항
- 화재발생시나 방화 목격 시 신고 및 초동 대응요령
- “1가정 1소화기 갖기” 운동 확산
- 주택밀집지역, 재래시장 등에서 소방통로 마련

소나무류 반출금지구역 지정 유의사항

□ 소나무재선충병 확산방지를 위한 소나무류 반출금지구역 지정(2019.4.17.)

- 위 치 : 관내 19개 행정리 일원(면적 : 6,538ha)
 - 장성읍 : 장안리, 수산리, 부흥리, 야은리, 안평리, 성산리, 유탕리, 영천리, 기산리
 - 남 면 : 행정리, 마령리, 월정리, 평산리, 분향리, 덕성리, 녹진리
 - 서삼면 : 용흥리, 금계리, 장산리
- 행위제한 : 위 반출금지구역에서 **소나무류(소나무, 해송, 잣나무, 섬잣)이동금지**
 - ※ 단, 재배한 조경수 및 분재에 한하여 전라남도산림자원연구소(061-338-4237)에서 미감염 확인증을 발급받으면 이동 가능
- 반출금지구역에서 소나무류 무단 반출 시 소나무재선충병방제특별법에 따라 징역 1년 또는 천만원 이하의 벌금에 처해짐

<< 소나무류 반출금지 구역(노란색 표시구역) >>

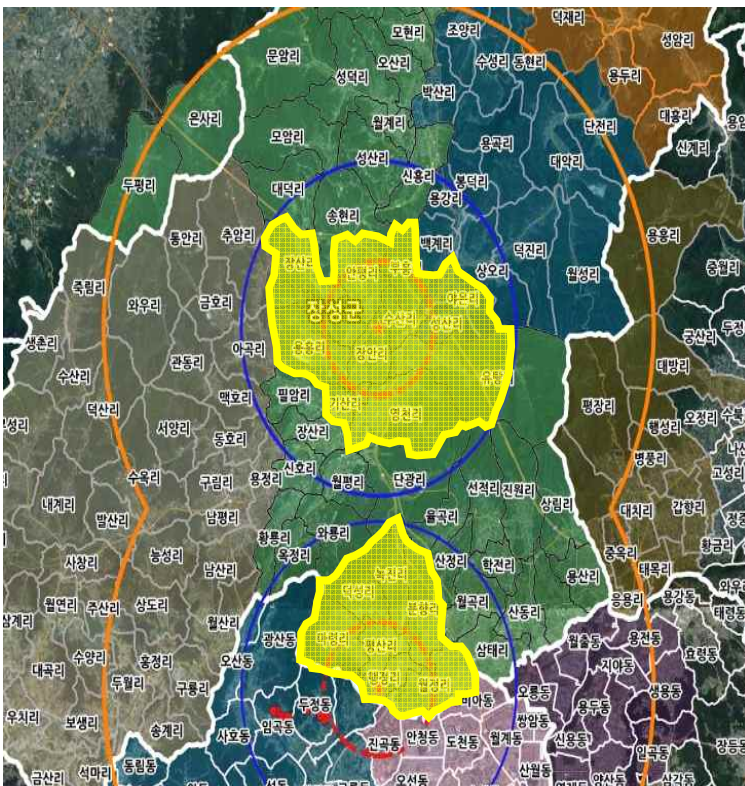

소나무재선충은?

소나무재선충은 크기 1mm 내외의 실같은 선충으로서 매개충(술수염하늘소, 북방수염하늘소)의 몸 안에 서식하다가 새순을 갉아 먹을때, 상처부위를 통하여 나무에 침입한다. 침입한 재선충은 빠르게 증식하여 수분, 양분의 이동통로를 막아 나무를 죽게 하는 병으로 치료약이 없어 감염되면 100% 고사한다.

범 례	
소나무재선충병 발생지	빨강색 별표시
반경 2km	빨강색 점선
반경 5km	파랑색 실선
반경 10km	주황색 실선
소나무류 반출금지구역	노랑색 실선구역

문의처 ☎ 390-7425 (산림편백과 산림보호담당)