미래로 도약하는

더 큰 성장장성 Jangseong

2026년 추석 연휴 문 여는 진료기관 및 약국

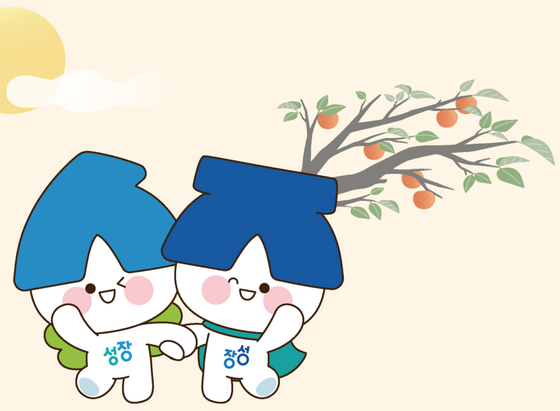

기관명		소재지	전화번호	진료계획			
				9.24.(목)	9.25.(금)	9.26.(토)	9.27.(일)
응급(1)	장성병원(응급)	장성읍	390-9119	00:00~24:00	00:00~24:00	00:00~24:00	00:00~24:00
병원(1)	장성병원(외래)	장성읍	390-9000	-	-	-	-
	혜원병원	장성읍	399-3000	08:30~13:00	-	08:30~13:00	-
의원(4)	예은가정의학과	장성읍	395-2600	08:30~12:30	-	-	-
	장성중앙내과	장성읍	392-8575	-	-	-	-
	기독의원	장성읍	393-3403	-	-	-	-
	박상선내과	장성읍	392-7997	-	-	-	-
	전대가정의원	장성읍	393-8528	08:30~13:00	08:30~13:00	-	-
	한솔의원	장성읍	395-2290	-	-	-	-
	김안과의원	장성읍	395-3950	-	-	-	-
	백이비인후과	장성읍	393-8250	-	-	-	-
	코뿔소마취통증의학과	장성읍	392-8285	-	-	-	-
	장성튼튼정형외과	장성읍	393-1684	-	-	-	-
	황룡의원	황룡면	392-7599	08:00~12:30	-	-	-
	삼계중앙의원	삼계면	394-7273	-	-	-	-
	삼계푸른의원	삼계면	394-8262	08:00~12:30	-	-	-
	성심의원	북이면	392-1019	-	-	-	-
	제일통증의학과	북이면	392-1141	-	-	-	-
약국(9)	터미널종로약국	장성읍	395-1175	09:00~18:00	09:00~18:00	09:00~18:00	09:00~18:00
	장성건강약국	장성읍	393-7060	09:00~18:00	-	09:00~18:00	09:00~18:00
	금성약국	장성읍	393-3904	09:00~18:00	-	09:00~15:00	-
	우리약국	장성읍	395-2480	-	-	-	-
	가정약국	장성읍	393-7576	08:30~15:00	08:30~13:00	-	-
	신약국	장성읍	393-2815	08:00~18:00	-	-	-
	수미약국	장성읍	393-8595	09:00~19:00	-	-	-
	은혜약국	장성읍	395-9336	-	-	-	-
	중앙약국	장성읍	393-6600	-	-	-	-
	나약국	장성읍	392-7178	-	-	-	-
	장성약국	장성읍	395-2535	09:00~13:00	-	-	-
	건강약국	삼계면	394-1032	-	-	-	-
	조은약국	삼계면	394-8840	08:00~12:30	-	-	-
	수약국	황룡면	393-0111	08:00~15:00	-	-	-
	민약국	북이면	392-9039	-	-	-	-
	진원약국	진원면	394-5421	-	-	-	-
보건기관(7)	삼서서부진료소	삼서면	394-2375	09:00~18:00	-	-	-
	삼계생촌진료소	삼계면	393-6188	-	09:00~18:00	-	-
	진원용산진료소	진원면	393-4858	-	09:00~18:00	-	-
	삼서두월진료소	삼서면	392-2278	-	-	09:00~18:00	-
	북이신월진료소	북이면	392-8439	-	-	09:00~18:00	-
	동화월산진료소	동화면	392-8161	-	-	-	09:00~18:00
	북하대악진료소	북하면	392-0306	-	-	-	09:00~18:00

장성군 Jangseong 장성군보건소 390-7550