

## 석면해체·제거 사업장의 석면비산 측정 결과보고서

집수번호	집수명								
제출인	<table border="1" style="width: 100%; border-collapse: collapse;"> <tr> <td style="width: 60%;">상호(대표자) (주)민성건설</td> <td style="width: 40%;">사업자등록번호 416-81-64417</td> </tr> <tr> <td colspan="2">주소 전라남도 보성군 벌교읍 원동길 40(사무실) 103-4번지</td> </tr> </table>	상호(대표자) (주)민성건설	사업자등록번호 416-81-64417	주소 전라남도 보성군 벌교읍 원동길 40(사무실) 103-4번지					
	상호(대표자) (주)민성건설	사업자등록번호 416-81-64417							
주소 전라남도 보성군 벌교읍 원동길 40(사무실) 103-4번지									
건축물	<table border="1" style="width: 100%; border-collapse: collapse;"> <tr> <td style="width: 60%;">건물명    포술2교육단 여군교육생 숙소           철거공사</td> <td style="width: 40%;">위치 전라남도 장성군 삼서면 태청로 428</td> </tr> <tr> <td>연면적(㎡) 1036.8㎡</td> <td>작업기간 : 2016년 08월 16일~17일</td> </tr> <tr> <td colspan="2">석면건축자재 [길이(m)·면적(㎡)·부피(㎡)] 883.64㎡ <span style="float: right;">(필요 시 별지 첨부)</span></td> </tr> </table>	건물명    포술2교육단 여군교육생 숙소 철거공사	위치 전라남도 장성군 삼서면 태청로 428	연면적(㎡) 1036.8㎡	작업기간 : 2016년 08월 16일~17일	석면건축자재 [길이(m)·면적(㎡)·부피(㎡)] 883.64㎡ <span style="float: right;">(필요 시 별지 첨부)</span>			
	건물명    포술2교육단 여군교육생 숙소 철거공사	위치 전라남도 장성군 삼서면 태청로 428							
	연면적(㎡) 1036.8㎡	작업기간 : 2016년 08월 16일~17일							
석면건축자재 [길이(m)·면적(㎡)·부피(㎡)] 883.64㎡ <span style="float: right;">(필요 시 별지 첨부)</span>									
측정기관	<table border="1" style="width: 100%; border-collapse: collapse;"> <tr> <td style="width: 60%;">대표자 고강영</td> <td style="width: 40%;">사업자등록번호 410-86-24557</td> </tr> <tr> <td colspan="2">주소 전북 군산시 축동안3길 24, 한성빌딩 3F (주)아쌈석면환경연구원</td> </tr> </table>	대표자 고강영	사업자등록번호 410-86-24557	주소 전북 군산시 축동안3길 24, 한성빌딩 3F (주)아쌈석면환경연구원					
	대표자 고강영	사업자등록번호 410-86-24557							
주소 전북 군산시 축동안3길 24, 한성빌딩 3F (주)아쌈석면환경연구원									
측정 일시	2016년 08월 16일 ~ 17일								
측정 결과	<table border="1" style="width: 100%; border-collapse: collapse;"> <thead> <tr> <th style="width: 25%;">시료번호</th> <th style="width: 25%;">측정 지점</th> <th style="width: 25%;">측정 결과(f/cc)</th> <th style="width: 25%;">검출 석면</th> </tr> </thead> <tbody> <tr> <td colspan="4" style="text-align: center; height: 100px;">뒷면 별첨</td> </tr> </tbody> </table>	시료번호	측정 지점	측정 결과(f/cc)	검출 석면	뒷면 별첨			
	시료번호	측정 지점	측정 결과(f/cc)	검출 석면					
뒷면 별첨									

측정 지점 위치(도식도)

뒷면 별첨

「석면안전관리법」 제28조제2항 및 같은 법 시행규칙 제39조제2항에 따라 석면해체·제거 사업장의 석면 비산 측정 결과를 제출합니다.

2016 년    월    일

제출인                      (주)민성건설 대표자 정 민 성 (서명 또는 인)

장성군수 귀하

첨부서류	「산업안전보건법 시행규칙」 별지 제17호의6서식의 석면해체·제거작업 신고서 사본	수수료 없음
------	--	-----------

### 1-1. 측정 결과

측정 일시	2016년 08월 16일				
측정 결과	시료번호	측정 지점	측정 결과(f/cc)	검출 석면	초과여부
	1	부지경계선1	0.0000	-	기준치미만
	2	부지경계선2	0.0000	-	기준치미만
	3	부지경계선3	0.0000	-	기준치미만
	4	부지경계선4	0.0000	-	기준치미만
	5	작업장주변	0.0000	-	기준치미만
	6	위생설비입구	0.0004	-	기준치미만
	7	음압기공기배출구	0.0016	-	기준치미만
	8	폐기물반출구	0.0004	-	기준치미만

### 2-1. 측정 지점 위치(도식도)

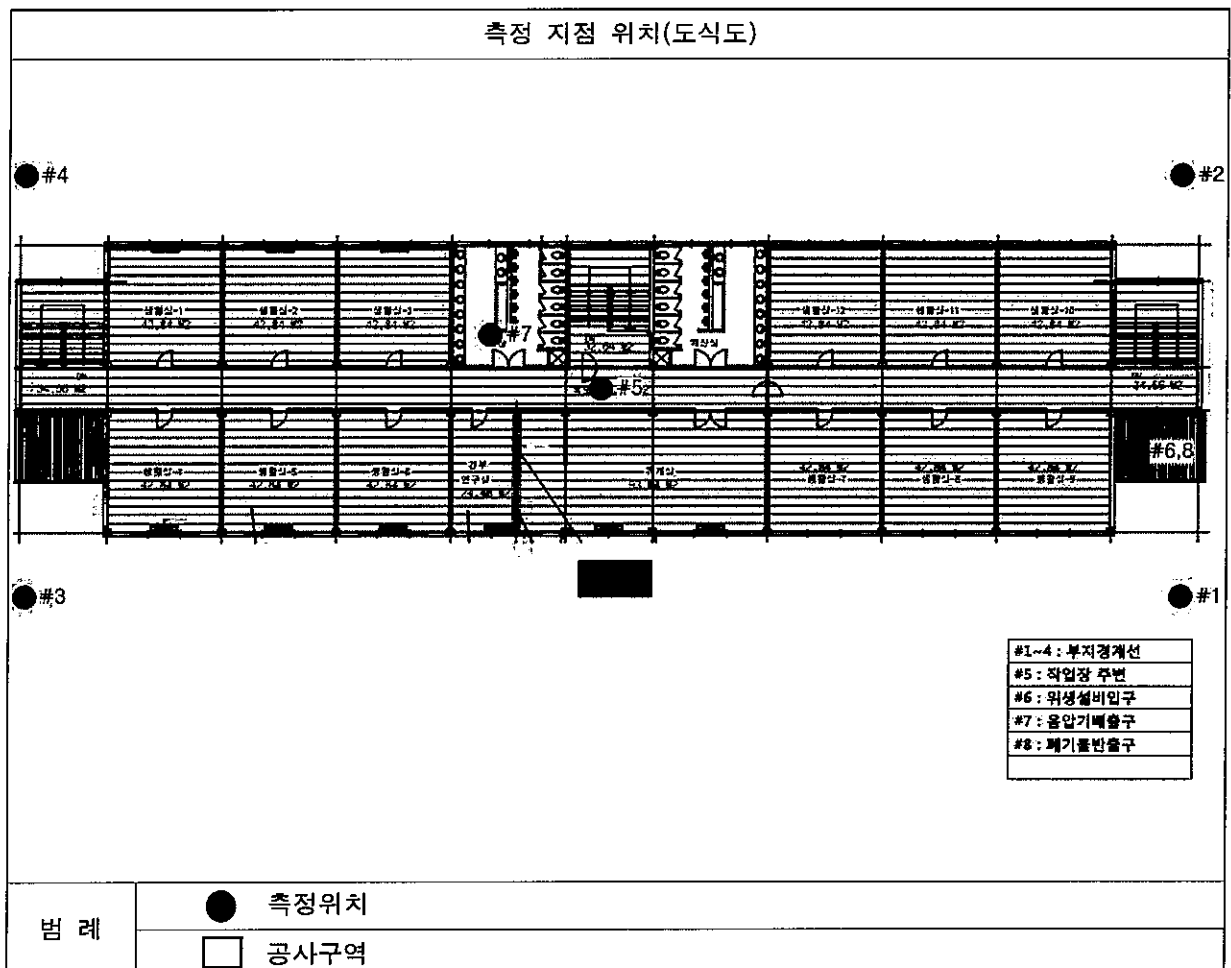

측정 사진

				
<부지경계선1>	<부지경계선2>	<부지경계선3>	<부지경계선4>	<작업장주변5>
				
<위생설비입구6>	<음압기공기배출구7>	<폐기물반출구8>		





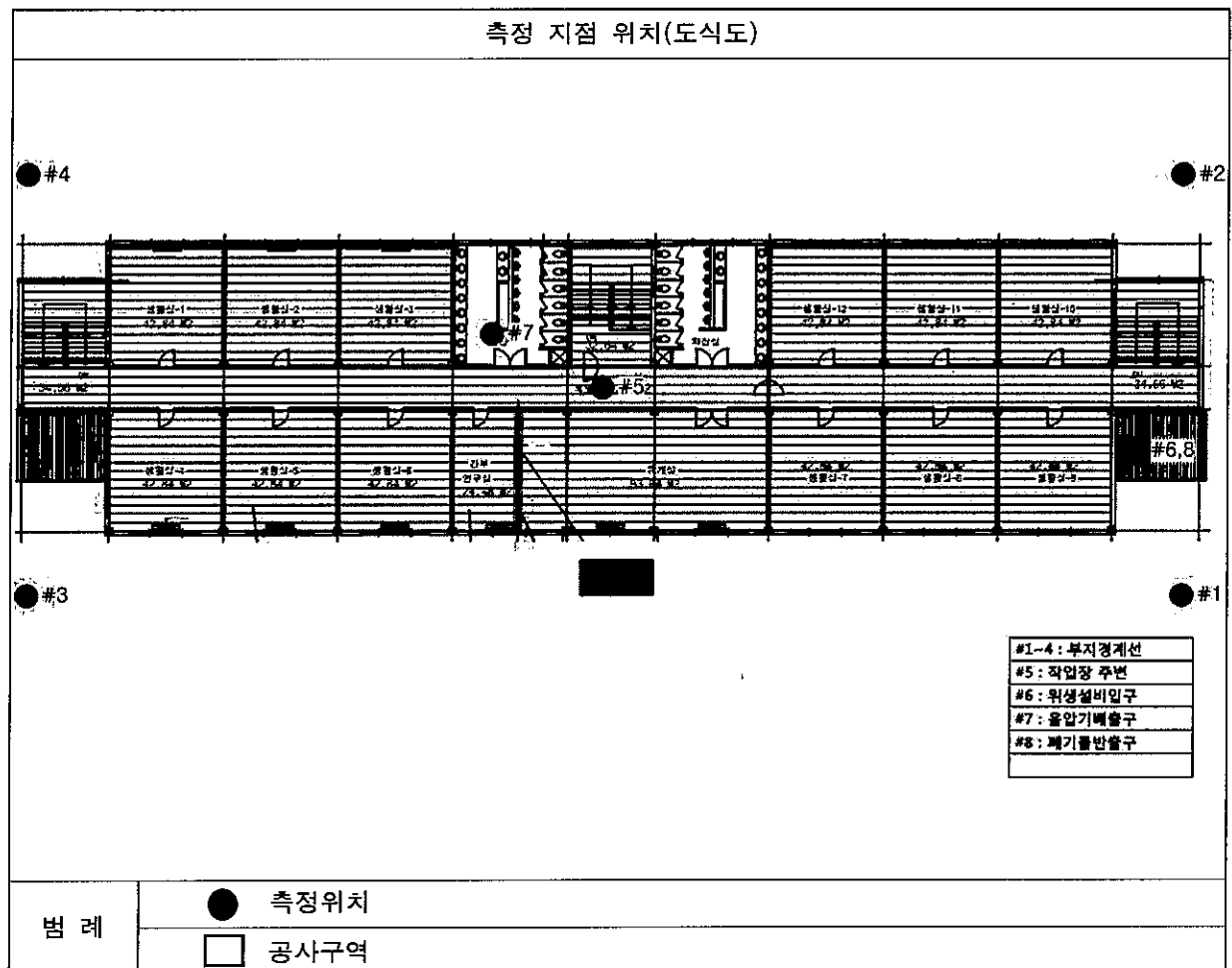

### 1-1. 측정 결과

측정 일시		2016년 08월 17일			
측정 결과	시료번호	측정 지점	측정 결과(f/cc)	검출 석면	초과여부
	1	부지경계선1	0.0000	-	기준치미만
	2	부지경계선2	0.0000	-	기준치미만
	3	부지경계선3	0.0000	-	기준치미만
	4	부지경계선4	0.0000	-	기준치미만
	5	작업장주변	0.0000	-	기준치미만
	6	위생설비입구	0.0004	-	기준치미만
	7	음압기공기배출구	0.0012	-	기준치미만
	8	폐기물반출구	0.0004	-	기준치미만

### 2-1. 측정 지점 위치(도식도)

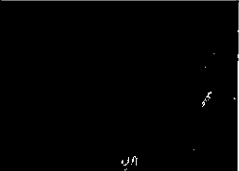

측정 사진

				
<부지경계선1>	<부지경계선2>	<부지경계선3>	<부지경계선4>	<작업장주변5>
				
<위생설비입구6>	<음압기공기배출구7>	<폐기물반출구8>		

제2014-120001호

### 석면조사기관 지정서(변경)

기관명	(주)아셈석면환경연구원	
소재지	(573-370) 전라북도 군산시 축동안3길 24 3층(한성빌딩)(수송동 -)	
대표자성명	고강영	
지정사항	총 대행(지정)한 계	사업장(0)개소, 근로자(0)명
	관할 지역 대행(지정)한 계	사업장(0)개소, 근로자(0)명
	대행(지정) 지역	전국

※ 준수사항

1. 석면조사기관기관은 노동부장관 또는 지방노동관서장의 자료제출요구 및 점검에 적극 협조하여야 한다.
2. 석면조사기관기관은 지정받은 기관은 산업안전보건법령에서 정하는 사항을 준수하여야 한다.

『산업안전보건법』 제38조의2 규정의 의하여 석면조사기관으로 지정합니다.

2014. 7. 8

광주지방고용노동청군산지청

