



# 삼서면 이장회보

제2023-15호  
2023. 8. 11.(금)  
삼서면장 발행

★ 주소 전남 장성군 삼서면 해삼로 1131 대표전화 390-6934 팩스 390-7755 ★



2023 장성 어울림 음악회

## 썸머 뮤직 페스타

**8.14 (월) 부대공연 18:00 ~ 21:00**  
색소폰 · 통기타 · 춤바댄스 · 더블루이어즈 · 현장노래방

**8.15 (화) 락 앤 포크 콘서트 18:00 ~ 21:30**

 노브레인	 비아스	상무대 군악대 밴드
 여행스케치	 마로니에	 김희진
 엄지애		

---

물놀이장 바닥분수 체험	10:00-18:00	낭만PUB 간단먹거리 감성포토존	10:00-22:00
--------------------	-------------	-------------------------	-------------

---

\*현장이벤트 : 함동수상레저타운 워터파크 할인권

**2023.8.14 - 8.15**  
**장성군 삼계면 상무평화공원**

주관  장성군

# 목 차

## 총 무 팀 [6건]

1. 「전남청년 문화복지카드」 하반기 추가 신청 홍보	4
2. 2023 장성 어울림 음악회 「썸머 뮤직 페스타」 개최 홍보	5
3. 제78주년 광복절 「나라사랑 태극기 달기 운동」 홍보	6
4. 2023년 읍지연습 안내	6
5. 2023년 장애인 단기스포츠체험강좌 신청 홍보	7
6. 마을행사 등 동향과약 협조	7

## 맞춤형 복지팀 [7건]

1. 경로당(무더위쉼터)이용 관련 냉방비 지원	8
2. 물 절약을 위한 절수기기 지원 시범사업 신청 안내	8
3. 삼서면 복지기동대 운영에 따른 사업 신청 안내	9
4. 복지사각지대 대상자 발굴 협조	9
5. 2023년도 긴급복지 신청 안내	10
6. 2023년 저소득층 에너지효율개선사업(난방지원) 추천	11
7. 장애인복지카드 감면서비스 개선사항 안내	11

## 산 업 팀 [8건]

1. 불법주정차 주민신고제 확대 시행 알림 ..... 12
2. 불법주정차 단속 사전 문자알림 서비스 홍보 안내 ..... 13
3. 서울 소재 고양이 고병원성 AI 발생에 따른 방역조치 알림 ..... 13
4. 2023년산 씨감자 보급종 추가 공급량 신청 안내 ..... 16
5. 2024년 친환경 과수농가 비가림하우스 시설 지원사업 수요조사 안내 ..... 16
6. 2023년 친환경쌀 재배단지 공동방제비 지원사업 추가 신청 안내 ..... 17
7. 2023년 한국농업기술진흥원 추과용 맥류 종자 신청 알림 ..... 17
8. 2023년 동계 조사료 사료작물 종자신청 안내 ..... 18

## 민 원 팀 [2건]

1. 2023년 8월 정기분 주민세 납부 안내 ..... 19
2. 2023년 주민등록 사실조사 안내 ..... 19

## 보 건 지 소 [5건]

1. 폭염대비 건강수칙 안내 ..... 20
2. 감염병 예방수칙 안내 ..... 20
3. 비브리오패혈증 예방관리 안내 ..... 21
4. 경로당 건강관리사업 안내 ..... 22
5. 경로당 비상상비약품 배부 안내 ..... 23

## 서부농업인상담소 [4건]

1. 주간 농사정보 ..... 24
2. 벼 관리 ..... 25
3. 밭작물 관리 ..... 25
4. 원예작물 관리 ..... 26

# 총 무 팀 (6건)

## 1. 「전남청년 문화복지카드」 하반기 추가 신청 홍보

### □ 개 요

- 신청기간 : **2023. 8. 1.(화) ~ 8. 31.(목)**
  - ▶ 사용기간 : 카드발급일로부터 `23. 12.말까지
- 지원내용 : **1인당 연 20만원(체크카드)**
- 사 용 처 : 장성군청 누리집 공지사항 게시
  - ▶ 펜션, 휴양림, 골프, 헬스, 도서, 영화, 공연, 학원수강, 미술관, 워터파크, 박물관, 아쿠아리움 등 도내에서만 사용가능
- 지원대상 : **도내 2년 이상 거주 청년**
  - ① 공고일 기준 2년 이상 거주(2021. 8. 1. 이전부터 도내에 주소를 두고 계속 거주)
  - ② 19세 이상 ~ 28세 이하인 청년(1995~2004년도 출생자)

- \* 제외대상 : 공공기관 근무자, 학교 밖 교육수당 지급 대상자, 여성 농업인 바우처 대상자  
- `23년 복지포인트 지급받지 않은 공공기관 근무(예정)자 : 지원대상 포함
- \* 일부지급 : 문화누리카드 지원대상자(차액 9만원 지급)

- 신 청 : 주민등록상 주소지 행정복지센터 및 농협카드 홈페이지
- 추진일정

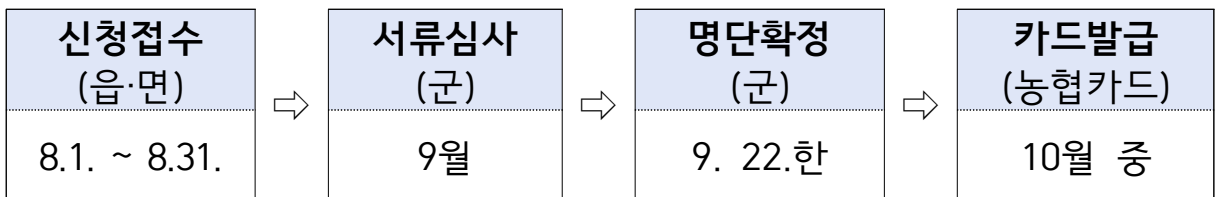

### □ 협조사항

- 많은 청년들이 문화복지카드 혜택을 볼 수 있도록 적극 홍보

▣ 담당자 : 390-6934 김태린

## 2. 2023 장성 어울림 음악회 「썸머 뮤직 페스타」 개최 홍보

### □ 개 요

- 일 시 : 2023. 8. 15.(화) 18:00 ~ 21:30 \* 별도 개막식 없음  
- 8. 14.(월) 10:00부터 부대 행사(물놀이장, 주민 공연) 운영
- 장 소 : 삼계면 상무평화공원
- 주요내용 : 공연, 어린이 물놀이장 운영 등

### □ 행사 일정(안)

행사일	시 간	내 용
8.15.(화)	18:00~18:30	▶ 상무대 군악대(밴드)
	18:30~20:30	▶ 포크 공연(여행스케치, 마로니에, 김희진, 엄지애)
	20:30~21:30	▶ 락 공연(노브레인, 비아스)

### □ 협조사항

- 많은 주민이 참여할 수 있도록 홍보

#### < 부대 행사 운영 >

구 분	어린이 물놀이장	먹거리	주민공연
운영기간	8. 14.(월) ~ 8. 15.(화)		8. 14.(월)
운영시간	10:00 ~ 18:00	10:00 ~ 22:00	18:30 ~ 21:00
구 성	물놀이장 4개소	낭만PUB, 간단먹거리	통기타 색소폰 현장노래방

▶ 담당자 : 390-6934 김태린

### 3. 제78주년 광복절 「나라사랑 태극기 달기 운동」 홍보

#### □ 개 요

- 계 양 일 : 2023. 8. 15.(화)
- 대 상 : 관공서, 가정, 민간기업·단체 등
- 계양시간 : **8. 15. (화) 07:00 ~ 18:00**

#### □ 협조사항

- 마을 방송 통하여 각 가정 광복절 태극기 계양 안내

▶ 담당자 : 390-6934 김태린

#### 참고

#### 태극기 달기 홍보 방송(안)

구 분	방송시간	방 송 문 안 (예)
8.14.(월)	오후	○○마을에서 알려드립니다. 8월 15일은 제78주년 광복절입니다. 우리 모두 가정마다 태극기를 계양하여 나라사랑하는 마음을 실천합시다.
8.15.(화)	오전	

### 4. 2023년 을지연습 안내

#### □ 연습목표

- 전쟁 이전 국지도발 등 국가위기관리 및 전시전환절차 연습과 개전 이후 국가총력전 연습을 통하여 완벽한 국가비상대비태세 확립

#### □ 개 요

- 기 간 : **2023. 8. 21.(월) ~ 8. 24.(목)**, 3박 4일
- 장 소 : 군청 아카데미홀(전시종합상황실)
- 참 여 : 722명(공무원 610 유관기관 112) \* 9개 유관기관
- 주요내용
  - 비상소집훈련, 전시직제편성훈련, 기관소산·이동훈련, 전시창설기구훈련, 테러대비 실제훈련, 민방공대피훈련, 전시현안토의 등

## □ 협조사항

- 주민참여 훈련 협조 요청 시 참여 협조

▣ 담당자 : 390-6934 김태린

## 5. 2023년 장애인 단기스포츠체험강좌 신청 홍보

### □ 개 요

- 신청기간 : **2023. 8. 7.(월) ~ 8. 18.(금)**
- 모집대상 : 장성군 관내 만19세 ~ 64세 장애인(출생년도 : 1959. ~ 2004.)
- 운영계획

구 분	요트체험	승마체험
일 자	2023. 8. 29.(화)	2023.9. 예정
장 소	여수시	나주시
모집인원	35명	35명
비고	선착순 모집 / 중복신청 가능	

- 신청방법 : 관할 읍면행정복지센터 방문신청
- 제출서류 : 신청서, 개인정보활용동의서 각 1부

### □ 협조사항

- 참여희망자가 신청할 수 있도록 홍보 협조

▣ 담당자 : 390-6934 김태린

## 6. 마을행사 등 동향 파악 협조

### □ 대 상

- 마을에서 주최하는 각종 회의, 행사, 야유회 등
- 주요 인사 방문, 각종 사건, 사고, 애경사(결혼, 부고) 등

### □ 협조사항

- 마을행사나 각종 모임 시 행정복지센터(면사무소)로 알림 협조

▣ 담당자 : 390-6931, 390-6934 김유석, 김태린



# 맞춤영복지팀 (7건)

## 1. 경로당(무더위쉼터) 이용 관련 냉방비 지원

### □ 개요

- 사업명 : 경로당 냉방비 긴급지원
- 지원내용 : 개소당 운영비 30만원 추가  
냉난방비 11.5만원 -> 22.5만원 (10만원 추가)  
\* 운영비, 냉방비 용도로만 사용
- 지원대상 : 경로당 37개소

### □ 협조사항

- 경로당 미가입자 등에 대한 경로당(무더위 쉼터) 이용을 제한하는 경우가 없도록 협조
- 폭염기간 중 어르신들의 폭염 피해가 발생하지 않도록 이용 안내

▣ 담당자 : 390-6936 박예은

## 2. 물 절약을 위한 절수기기 지원 시범사업 신청 안내

- 신청기한 : [2023. 8. 25.\(금\)](#)
- 사업대상 : 기초생활수급자, 차상위계층, 독거노인, 한부모·조손가정, 장애인
- 사업량 : 1,000가구(군)
- 사업내용 : 절수기기  
(샤워기 헤드, 싱크대용 세면대용 양변기용 절수기기)
- 지원율 : 100%(도비 50, 군비 50)

## □ 협조사항

- 절수기기 지원사업 대상자에게 홍보 바랍니다.

▶ 담당자 : 390-6935 정희정

## 3. 삼서면 복지기동대 운영에 따른 사업 신청 안내

### □ 개 요

- 사업기간 : 연중
- 지원대상 : 수급자 및 차상위계층, 기초연금수급자, 장애인 등
- 사업내용
  - 생활불편 개선 : 소규모 긴급 수리, 수선, 주거환경 개선 등 (전등, 수전, 콘센트 교체, 도배·장판, 방충망, 창호, 보일러 수리 교체 등)
  - 생활안정 지원 : 위기가구 생계비 또는 의료비 지원 등

### □ 협조사항

- 지원이 필요한 대상자 발굴 및 사업 신청 홍보

▶ 담당자 : 390-6937 이보라

## 4. 복지사각지대 대상자 발굴 협조

### □ 개 요

- 기 간 : 연중
- 발굴대상 : 생활에 어려움을 겪고 있는 복지 소외계층
  - 탈 수급자(기초수급자, 기초연금, 장애연금 등) 및 차상위계층
  - 기타 공공복지서비스 수혜 대상으로 발굴되지 못한 대상자
- 지원내용 : 상담 후 사회보장급여, 민간자원 등 연계

### □ 협조사항

- 마을에 실제 생활이 어려운 가구가 있을 시 추천 및 발굴 협조

▶ 담당자 : 390-6937 이보라

## 5. 2023년도 긴급복지 신청 안내

### □ 개 요

- 신청 : 연중 ※ 단, 의료비의 경우 퇴원 전 신청
- 대상 : 갑작스러운 위기 사유 발생으로 생계유지 등이 곤란한 가구
- 위기사유

1. 주소득자의 사망, 가출, 행방불명, 구급시설에 수용 등으로 소득을 상실한 경우
2. 중한 질병 또는 부상을 당한 경우
3. 가구구성원으로부터 방임 또는 유기되거나 학대 등을 당한 경우
4. 가정폭력 또는 성폭력을 당한 경우
5. 화재 등으로 인하여 거주하는 주택 또는 건물에서 생활하기 곤란한 경우
6. 보건복지부령에 따라 지자체 조례로 정한 사유가 발생한 경우
  - 소득활동 미미(가구원 간호·간병·양육), 기초수급 중지·미결정, 수도·가스 중단, 사회보험료·주택임차료 체납 등
7. 그 밖에 보건복지부 장관이 정하여 고시하는 경우
  - ① 주소득자와의 이혼, ② 단전된 때 ③ 주소득자 또는 주소득자의 휴·폐업·사업장의 화재 등 실질적인 영업곤란으로 생계 곤란, ④ 주소득자 또는 주소득자의 실직으로 생계 곤란, ⑤ 교정시설 출소자 생계 곤란, ⑥ 가족으로부터 방임·유기 또는 생계곤란 등으로 노숙을 하는 경우

### ○ 지원기준

- 소득 : 기준 중위소득 75% ※ 2인가구 기준 2,592,116원
- 재산 : 농어촌 130,000천 원 이하
- 금융재산 : 600만원 이하 (단, 주거지원은 800만원 이하)

### ○ 지급내용

종 류		지원금액(원)	기 준	비 고
위기상황 주급여	생계	1,620,200원 / 월	4인기준	
	의료	3,000,000원 이내	각종검사,치료 등	
	주거	662,500원 / 월	4인	
	해산	700,000원	1회	
	장제	800,000원	1회	
부가급여	교육	초 127,900원 / 중 180,000원 고 214,000원	분기(학용품비) 및 고)수업료,입학금	

### □ 협조사항

- 집중호우 피해 가구 등 위기 상황에 처한 가구가 신청할 수 있도록 안내

▶ 담당자 : 390-6937 이보라

## 6. 2023년 저소득층 에너지효율개선사업(난방지원) 추천

### □ 개 요

- 신청기간 : **2023. 9. 30.한** (예산 소진시 조기 마감)
- 지원품목 : 단열·창호·바닥(건식 온수패널) 시공, 보일러가스 또는 기름설치
- 지원방법 : 국고보조금으로 무상 설치
- 지원대상 : 국민기초생활수급가구 및 차상위계층, 복지사각지대 등
- 신청방법 : 삼서면 행정복지센터(맞춤형복지팀) 방문 신청

### □ 협조사항

- 난방 설치 지원이 필요한 취약계층이 신청할 수 있도록 안내

▶ 담당자 : 390-6937 이보라

## 7. 장애인통합복지카드 감면서비스 개선사항 안내

### □ 개 요

#### 1. 이용방법 개선

(기존) 지문인증 단말기(지문인증 후 하이패스 이용)

⇒(추가) 일반단말기 + 휴대폰 위치정보 확인(사전등록 필수)

#### 2. 서비스 확대

⇒ 2023. 6. 30.일부터 모든 고속도로에서 이용가능

※ 단, 안양-성남, 구리-포천 노선은 ' 23.12월 중 시행 예정

#### 3. 단말기 구매비용 지원사업 안내

- 대상 : 등록장애인 및 국가유공자(최근 5년 이내 지원받은 자는 제외)
- 기간 : 2023. 7. 3. ~ 12. 31.
- 내용 : 구입비용 1대당 4만원 지원(본인부담없음)
- 방법 : 온라인 주문(www.hipass.co.kr)

- 기타문의 : 한국도로공사 콜센터 1588-2504

### □ 협조사항

- 장애인통합복지카드 감면서비스 개선사항 홍보 및 안내

▶ 담당자 : 390-6937 이보라

# 산 업 팀 (8건)

## 1. 불법주정차 주민신고제 확대 시행 알림

### □ 개 요

○ 안내사항 : 2023년 7월부터 불법주정차 주민신고제 신고대상에 “인도”가 포함된 6대 구역으로 확대되었음

- 5대 불법 주정차 금지구역

- 횡단보도 위 및 정지선 침범
- 교차로 모퉁이 5m 이내
- 소방시설 주변 5m 이내
- 버스정류소 10m 이내
- 어린이 보호구역

- 주정차 훌쩍제 구간 내 운영 방법(장성읍 중앙로, 황룡면 시가지)

구 분	주정차 훌쩍제 정차가능 구간	주정차 훌쩍제 정차금지 구간	비고
5대 불법주정차 금지구역	과태료 부과	과태료 부과	
인도(보도)	과태료 부과 유예	과태료 부과	

### □ 협조사항

○ 관심있는 주민들이 신청할 수 있도록 홍보

▶ 담당자 : 390-6941 신영섭

## 2. 불법주정차 단속 사전 문자알림 서비스 시행 홍보 안내

### □ 개 요

- 안내사항 : 불법주정차 CCTV 단속 시, 차량 이동을 안내하는 문자알림 서비스를 2023년 8월부터 본격적으로 시행할 예정
- 시행지역 : 관내 불법주정차 무인 CCTV 단속구역
- 서비스내용 : 무인 CCTV 1차 촬영한 후, 단속 사전 문자알림 서비스를 신청한 운전자에게 차량이동을 문자로 안내
- 신청방법 :
  - 장성군 홈페이지 신청
  - 모바일 앱 신청 (통합주정차단속알림-휘슬)
  - 콜센터 신청 (휘슬 콜센터 ☎1599-6270)

### □ 협조사항

- 관심있는 주민들이 신청할 수 있도록 홍보

▶ 담당자 : 390-6941 신영섭

## 3. 서울 소재 고양이 고병원성 AI 발생에 따른 방역조치 알림

### □ 개 요

- 안내사항 : 서울 관악구 소재 고병원성 AI에 감염된 고양이가 발생함에 따라 가금농가 및 주민들에게 야생조수류 (길고양이 포함) 접촉금지 및 유입 차단 조치 등의 지도 홍보
  - 붙임1, 붙임2 참고

### □ 협조사항

- 가금농가 및 주민들에게 방역에 대한 안내 부탁

▶ 담당자 : 390-6941 신영섭

- 손을 자주 씻고, 손으로 눈, 코, 입을 만지는 것을 피하십시오.
  - AI는 주로 감염된 조류 등의 분변, 분변에 오염된 물건 및 사체 등을 손으로 접촉한 후에 눈·코·입 등을 만졌을 때 바이러스가 전파될 수 있습니다.
  - 드물지만 오염된 먼지의 흡입을 통한 감염도 가능합니다.
- 야생조류, 가금류, 고양이 등 사체에 접촉하지 마십시오.
  - 건강 상태를 확인하기 어려운 야생조류 및 길고양이의 경우 사체, 분변 등을 만져서는 안되며 가급적 접촉하지 마십시오.
- 가정 내에서 고양이나 새를 키우는 경우는 조류인플루엔자에 감염될 가능성이 사실상 낮습니다.
  - 그러나 이 경우에도 고양이 등에게 활동량 저하·많은 양의 침 흘림, 기침과 재채기, 숨가쁨 및 신경학적 증상 등이 나타날 경우, 마스크·장갑 등 보호장비를 착용하여 접촉하고 직접적인 접촉은 금지하여 주십시오.
- 국내·외 조류인플루엔자 발생시설 및 지역 등에 방문하여 동물과의 접촉 후 10일 이내 발열, 기침, 인후통 등 호흡기 증상이 발생하면 즉시 관할지역 보건소 또는 질병관리청 콜센터(1339)로 신고하시기 바랍니다.
  - 호흡기 증상이 있는 경우는 마스크를 쓰시고, 기침, 재채기를 할 경우는 휴지로 입과 코를 가리고 하십시오.

### 1. 일반 준수 사항

- 위생복·마스크·장갑 등 개인보호 장비 착용
- 기침 또는 재채기 등 호흡기 증상을 보이는 개·고양이 등 동물은 격리
- 개·고양이 등 동물용 케이지와 동물이 있었던 바닥, 표면, 동물용 사료 및 물통 등을 세척 및 소독 등 방역조치
- 의복·신발 등을 통한 바이러스 차단을 위하여
  - 감염된 개·고양이 등 동물을 다룰 때 일회용 장갑 착용
  - 개·고양이 등 동물용 케이지를 세척 및 소독
  - 비누와 물을 이용한 손 세척(①동물을 다루기 전·후, ②동물의 타액·오줌·분변 등과 접촉 후, ③보호소를 떠나기 전·후 등)

### 2. 의사 및 직원의 준수사항

- 호흡기 증상을 보이는 개·고양이 등 동물의 비강·구강 등의 스왑(swab)시 마스크 등을 착용
- 호흡기 증상이 있는 동물을 다룬 후에 반드시 의류·신발, 사용한 장비와 손을 세척
- 호흡기 증상 등 조류인플루엔자 감염이 의심되는 동물이 있을 경우 관할 가축방역기관(1588-4060, 1588-9060)으로 신고

### 3. 동물 관리시 준수사항

- 호흡기 증상 등이 있는 동물은 즉시 검사실 등으로 격리하여 대기실의 다른 동물과의 접촉을 차단
- 동물보호소 내에 호흡기 증상 등이 있는 동물이 있을 경우 세척 및 소독 등 적절한 방역 조치를 실시



## 4. 2023년산 씨감자 보급종 추가 공급량 신청 안내

### □ 개 요

- 신청기한 : [2023. 8. 21.\(월\)](#)
- 공급품종 : 2종(수미, 두백)
- 읍면조정기간 : 2023. 8. 22.(화) ~ 8. 25.(금)
- 삼서면 예시량 : 수미(60kg) / 두백(공고없음, 선착순 신청)
- 공급기간 : 2023. 11. 1. ~ 11. 30. (확정 후 물량 취소 불가)
- 공급가격 : 수미 33,400원/box(20kg), 두백 37,600원/box(20kg)
- 신청방법 : 면사무소 방문 신청

### □ 협조사항

- 신청 희망 농가에게 적극 안내 및 홍보

▶ 담당자 : 390-6946 이준현

## 5. 2024년 친환경 과수농가 비가림하우스 시설 지원사업 수요조사 안내

### □ 개 요

- 조사기한 : [2023. 8. 10.\(목\)](#)
- 신청대상 : 과수 친환경 인증을 받은 농업인 및 법인
- 지원단가 : 30천원/m<sup>2</sup>
- 지원기준 : 도비 15%, 시군비 50%, 자부담 35%
- 신청방법 : 면사무소 방문 참여

### □ 협조사항

- 신청 희망 농가에게 적극 안내 및 홍보

▶ 담당자 : 390-6946 이준현

## 6. 2023년 친환경쌀 재배단지 공동방제비 지원사업 추가 신청 안내

### □ 개 요

- 신청기한 : [2023. 8. 16.\(수\)](#)
- 사업대상 : 친환경쌀 재배단지(친환경농업단지) 및 신규인증 대상단지
- 지원내용 : 1회 방제비용 90,000원/ha
- 지원횟수 : (기존) 3회 → (변경) 4회
- 신청방법 : 면사무소 방문 후 신청서 제출

### □ 협조사항

- 신청 희망 농가에게 적극 안내 및 홍보

▶ 담당자 : 390-6946 이준현

## 7. 2023년 한국농업기술진흥원 추파용 맥류 종자 신청 안내

### □ 개 요

- 신청기한 : [2023. 8. 23.\(수\)](#)
- 신청방법 : 읍면 취합 후, 농업기술센터에서 온라인 일괄 신청
- 신청내용 : 2023년 추파용 맥류 종자 신청(품종, 수량 등)
- 신청방법 : 면사무소 방문 신청

### □ 협조사항

- 신청 희망 농가에게 적극 안내 및 홍보

▶ 담당자 : 390-6946 이준현

## 8. 2023년 동계 조사료 사료작물 종자신청 안내

### □ 개 요

- 신청기한 : 2023. 8. 16.(수)
- 신청초종 : IRG, 호밀, 기타
- 지원비율 : 보조 50%, 자담 50%
- 종자신청 : 3,300㎡ 당 종자 20kg 1포
- 신청방법 : 면사무소 방문 및 유선 신청

< 신청 서식 >

2023년 동계 사료작물 종자신청서									
※ 녹비작물, 경관보전직불금과 중복되지 않도록 작성									
종자신청농가			핸드폰	파종 면적 (㎡)	종자 신청량 (20kg/포)			계 약 경영체	비 고
주 소		성 명			IRG	호밀	기타		
읍면	리								

### □ 협조사항

- 신청 희망 농가에게 적극 안내 및 홍보

▶ 담당자 : 390-6941 신영섭

# 민 원 팀(2건)

## 1. 2023년 8월 정기분 주민세 납부 안내

### □ 개 요

- 과세기준일 : 2023. 7. 1.
- 납세의무자
  - 과세기준일 관내에 주소를 둔 개인(세대주) 및 사업소를 둔 개인·법인사업자(전년도 부가가치세 과세표준 48,000천원이상)
- 납부기간 : 2023. 8. 16.(수) ~ 8. 31.(목)
- 납부방법 : 고지서납부, 위택스, 신용카드, 가상계좌 이체 등

### □ 협조사항

- 납부기한 내 주민세를 납부할 수 있도록 안내

▶ 담당자 : 390-6943 김지원

## 2. 2023년 주민등록 사실조사 안내

### □ 개 요

- 추진기간 : 2023. 7. 17.(월) ~ 11. 10.(금) / 120일간
- 조사대상 : 삼서면 전 세대
- 조사방식 : 비대면(디지털)조사 또는 방문조사
  - 비대면(디지털)조사 : 7. 24 ~ 8. 20.(대상자가 정부24앱 접속하여 답변)
  - 방문조사 : 8. 21 ~ 10. 10.

### □ 협조사항

- 방문조사 시 사전 안내 및 세대명부 유출되지 않도록 주의

▶ 담당자 : 390-6943 김지원

# 보 건 지 소 ( 5 건 )

## 1. 폭염대비 건강수칙 안내

### □ 개 요

- 개 요 : 매년 지속된 폭염으로 온열질환 발생 가능성 높음, 특히, 온열질환에 취약한 어린이, 임산부, 고령자, 기저질환자(심뇌혈관질환, 당뇨병, 신장질환 등), 비만자 등은 체온조절 기능이 약해 주의 요망

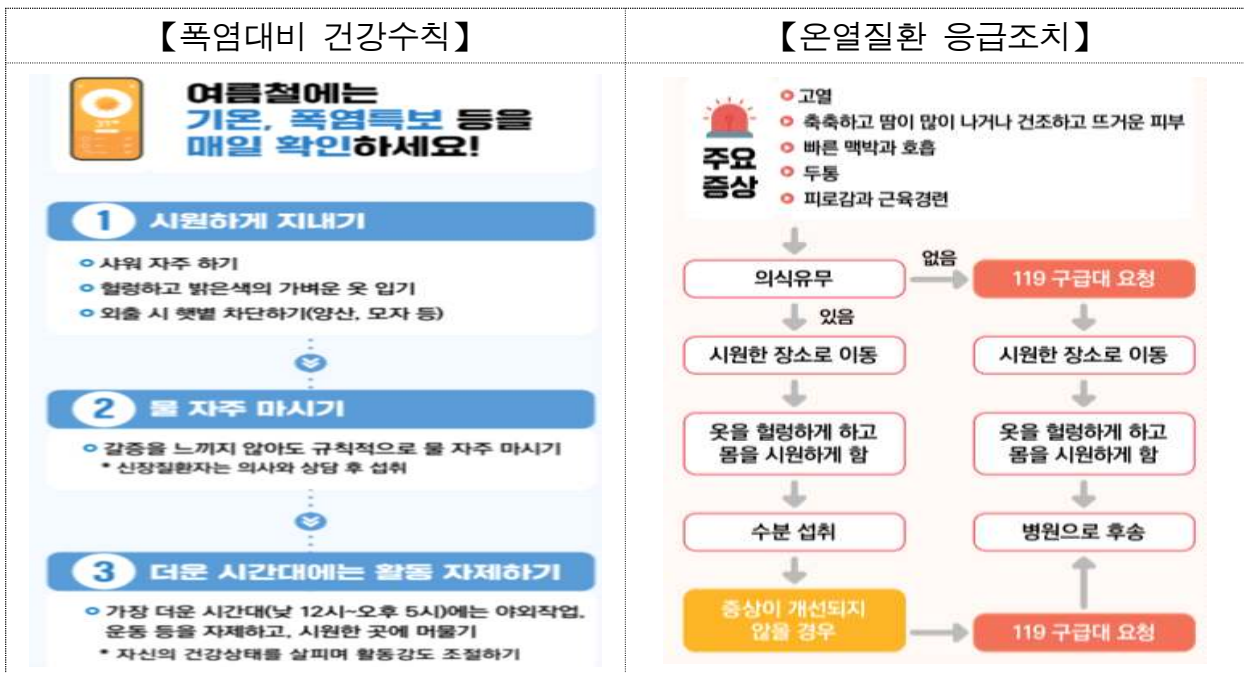

### □ 협조사항

- 고위험군 등 주민에게 폭염대비 건강수칙 홍보

▶ 담당자 : 390-6955 조해경

## 2. 감염병 예방수칙 안내

### □ 호흡기 감염병 확산 방지를 위한 슬기로운 환기수칙

- 창문을 활용한 자연환기 방법
  - 하루 최소 3회, 매회 10분 이상 맞통풍이 가능하도록 환기

- 냉·난방기 가동 중에도 자연환기는 필요
- 선풍기, 환풍기를 동시에 활용하면 환기 효과 증가

#### ○ 환기장치 등 기계환기 방법

- 환기장치는 외부 공기가 유입될 수 있게 최대한으로 하고, 내부 순환모드 자제
- 건물 내 층간 확산 방지를 위해 화장실 배기팬 상기 가동
- 공기청정기를 같이 사용하면 오염물질 제거에 보조적인 효과

#### ○ 공기청정기의 올바른 사용법

- 공기청정기가 있더라도 주기적으로 일정 시간의 환기는 필요
- 공기청정기 필터는 주기적으로 교체
  - ※ 일반적으로 집진필터(헤파필터)는 6개월~1년 사이에 교체

### □ 감염병 예방을 위한 올바른 손씻기 6단계



### □ 협조사항

- 감염병 예방을 위해 환기 및 손씻기 홍보

▶ 담당자 : 390-6955 조해경

## 3. 비브리오패혈증 예방관리 안내

### □ 개 요

- 개 요 : 비브리오패혈균 감염에 의한 급성 패혈증, 오염된 어패류 생식 및 상처 난 피부가 오염된 바닷물에 접촉할 때 감염
- 주요증상 : 급성 발열·오한·혈압 저하·복통·구토·설사 등 증상 발현 후 24시간 내 피부 병변 발생

○ 예방수칙



□ 협조사항

○ 고위험군<sup>1)</sup> 등 주민에게 비브리오패혈증 예방 홍보

▶ 담당자 : 390-6955 조해경

## 4. 경로당 건강관리사업 안내

□ 개 요

○ 기 간 : 2023. 8. 17. ~ 8. 31.(기간 중 5일)

○ 대 상 : 경로당 이용 주민

○ 장 소 : 18개소 경로당(화해 외 17개소)

○ 내 용 : 혈압·혈당 측정 및 상담, 각종 보건사업 홍보 등

○ 세부일정표

방문시간	8. 17.(목)	8. 22.(화)	8. 24.(목)	8. 29.(화)	8. 31.(목)
2:00	화 해	생 동	전 도	중 앙	소 룡 2 리
2:30	수 해 2 리	이 문	석 령	월 령 월 산	용 동
3:00	안 정	가 산	마 령	남 계	하 죽
3:30		원 흥 정	보 강	두 동	

※ 경로당별 상황에 따라 방문시간이 다소 지연될 수 있음

1) 간질환자, 알코올중독자, 당뇨병 등 만성질환자, 면역결핍환자 등



□ 협조사항

- 많은 주민이 참여할 수 있도록 홍보

▶ 담당자 : 390-6955 조해경

## 5. 경로당 비상상비약품 배부 안내

□ 개 요

- 기 간 : 2023. 8. 17. ~ 8. 31.(기간 중 5일)
- 대 상 : 20개소 경로당(화해 외 19개소)
- 품 목 : 진통제, 감기약, 소화제, 연고, 밴드 등
- 배부방법 : 경로당 건강관리사업과 연계, 방문시 배부

□ 협조사항

- 마을 주민에게 비상상비약품 사용 안내 및 적정 관리

▶ 담당자 : 390-6955 조해경



# 서부농업인상담소 (4건)

## 1. 주간 농사정보(2023. 8. 7. ~ 8. 13.)

분야	핵심기술 및 정보
농업 정보	<ul style="list-style-type: none"> <li>(기상) 기온은 평년(25.1~26.7°C)과 비슷하거나 높고, 강수량은 평년(42.2~72.6mm)보다 많겠음 * 많은 비가 오는 때가 있겠음</li> <li>(저수율) 저수율 : 82.6% (평년 67.3%의 122.7%) / 7.31. 기준)</li> </ul>
벼	<ul style="list-style-type: none"> <li>(후기 논 관리) 6월 상순 모내기를 한 중생종, 중만생종은 출수 15일 전부터 이삭 팬 후 10일까지 논물이 마르지 않도록 관리</li> <li>(병해충 방제) 고온 환경으로 잎집무늬마름병, 키다리병, 이삭도열병, 노린재류, 멸구류 등의 많은 발생이 우려되므로 적기 방제</li> </ul>
밭작물	<ul style="list-style-type: none"> <li>(콩) 콩 잎줄기마름병, 노린재 방제, 과번무 개체 측면 순지르기</li> <li>(가을감자) 중부지방은 8월 상~중순, 남부지방은 8월 중~하순 파종적기</li> <li>(고구마) 일조 부족 또는 지상부 웃자랄 경우 칼리질 비료 엽면시비</li> <li>(참깨) 1모작 적기 수확, 2모작 순지르기 실시</li> <li>(가을메밀) 장마기 피해 첫 서리가 오기 10~12주 전에 적기 파종</li> </ul>
채소	<ul style="list-style-type: none"> <li>(고추) 웃거름을 제때 알맞은 양을 주되 너무 많이 주지 않도록 주의</li> <li>(여름 배추·무) 결구기 염화칼슘 0.3%액을 5일 간격으로 엽면 살포, 영양제 및 요소 0.2%액을 살포하여 생육촉진</li> <li>(시설채소) 차광 및 환풍, 포그 시설을 종합적으로 활용 4~6°C 온도저감</li> </ul>
과수	<ul style="list-style-type: none"> <li>(폭염대비) 31°C 넘으면 미세살수 장치 가동, 적기 물주기, 가지 유인 등 실시</li> <li>(햇볕데임) 햇볕데임 피해가 심한 경우 2차 병해 예방을 위해 즉시 제거, 피해가 심하지 않을 경우는 수세 안정을 위해 늦게 제거</li> <li>(생리장해) 사과 고두병 8~9월 장마 시 발생 증가, 칼슘 엽면 살포</li> </ul>
축산	<ul style="list-style-type: none"> <li>(고온기 대응) 물통 등 축사 내부 청결관리, 차광막·송풍팬 활용 온도 낮춤</li> <li>(전기화재 예방) 여름철 전력사용량 증가 및 누전사고 대비 전기시설 안전점검</li> <li>(A·구제역·ASF) 농장 출입 전 소독 생활화, 울타리 점검 등 차단 방역활동 철저</li> </ul>
양봉	<ul style="list-style-type: none"> <li>(폭염 봉군관리) 차광막 설치 등 직사광선 차단조치 반드시 실시</li> <li>(여왕벌·수벌 양성) 당액과 화분공급을 집중적으로 하여 부족함 없도록 조치</li> <li>(병해충 관리) 양봉장으로 말벌이 본격적으로 날아들기 시작하는 시기로 유인트랩 이용하거나 직접 포충망을 이용해 방제 필요</li> </ul>

## 2. 벼 관리

### □ 후기 논 관리

- 6월 상순에 모내기를 한 중생종, 중만생종은 벼 이삭 패는 시기에 물이 많이 필요하므로 출수 15일 전부터 출수 후 10일까지는 물이 마르지 않도록 관리
- 조생종이나 일찍 심어 벼 이삭 패기가 완료된 후 익어가는 시기에는 벼 뿌리에 산소 공급이 잘 이루어지도록 물을 2~3cm로 얇게 대고 논물이 마르면 다시 대어주는 물 걸러대기 실시

#### 〈벼 출수기별 수확적기〉

품 종	출수기	출수 후 일수
조 생 종	8월 초	45~50일
중 생 종	8월 상순	50~55일
중만생종 또는 만식	8월 중순 이후	55~60일

## 3. 발작물 관리

### □ 콩

- 콩의 영양분이 잎에서 종자로 이동하여 알곡 자람의 중요 시기임
  - 콩은 화기탈락 현상 및 생육이 부진하면 조기 회복을 위해 엽면시비실시
  - 종실비대기의 가뭄은 콩알의 무게, 크기 감소, 품질저하의 요인이 되므로 포장이 마르지 않도록 주의
- 톱다리개미허리노린재, 가로줄노린재, 알락수염노린재, 썩덩나무노린재 등 주요 노린재류는 콩의 생육단계를 보아 8월 중·하순경에 방제 필요
  - 노린재류의 활동시간대를 고려하여 적용약제를 오전 또는 해 질 무렵에 방제하는 것이 효과적이며 약효 지속 기간은 약 10일 임



톱다리개미허리노린재 성충



톱다리개미허리노린재 약충



가로줄노린재 성충



풀색노린재 성충

## □ 참깨

- 참깨 1모작(5월 파종)은 줄기 아래 부분의 꼬투리가 2~3개 갈라지는 때에 수확을 실시하고, 2모작(6월 파종)에서는 순지르기를 실시함
  - \* 순지르기는 맨 아래에 달린 꼬투리 절간 위치로부터 18~20절 위에서 실시
- 참깨 2모작에서는 역병과 잎마름병 위주로 중점방제
  - \* 동시방제 시 농약혼용 가부표를 정확히 지키고 3종 혼용 시 영양제 등의 혼용 삼가

## 4. 원예작물 관리

### □ 고추

- (고온기 피해) 고온, 수분부족으로 호흡량 증가, 광합성 감소, 양분흡수 및 물질전류 등으로 식물체 연약, 생장억제, 생장점 부위 위축
  - \* 개화결실에 영향을 미쳐 낙화, 낙과 및 기형과 발생이 증가함, 수량감소
- (토양 수분) 관수시설 활용 지속적 관수로 수분유지와 석회결핍과 예방
  - \* 염화칼슘 0.3~0.5%액 3회 정도 엽면시비
- (웃거름) 제때 알맞은 양을 주되 너무 많이 주지 않도록 주의
  - 점적관수가 설치된 포장은 800~1,200배의 물비료를 만들어 줌
- (적기수확) 풋고추나 홍고추는 용도에 따라 적기 수확함
  - \* 완전히 착색되지 않은 과실을 건조하면 희나리가 발생하므로 반드시 2~3일 정도 후숙하여 착색시킨 다음 건조함

## □ 과수(폭염 대비 과원 관리)

### ○ 햇볕데임 원인

- 식물은 강한 햇볕이나 고온, 건조 등 강한 스트레스를 받으면 세포에 유해한 활성산소가 발생
  - \* 활성산소는 세포를 노화시키고 때로는 세포를 죽게 하며 생리장해를 일으킴
- 잎은 폴리페놀 등 항산화효소가 있어 활성산소를 제거하므로 피해 적음
  - \* 과실은 직사광선이 닿으면 과실표면 온도가 45℃ 이상 올라가 피해 발생
- 일소는 나무의 남서쪽 방향에서 많이 발생하며, 여러 날 동안 구름이 끼거나 서늘하다가 갑자기 강한 빛을 받을 때 증가

### ○ 대책

- 햇볕 데임 피해 정도가 심하지 않을 경우, 수세 안정 위해 늦게 제거, 피해가 심한 경우 2차 병해 예방하기 위해 즉시 제거
- 전면 초생재배를 실시하여 고온 피해를 예방하고, 가뭄이 장기간 지속되면 과원의 잡초를 짧게 베어 수분 경합 방지
- 강한 직사광선에 노출된 과실은 가지를 다른 방향으로 돌리거나 늘어지도록 배치하여 햇볕 데임 피해 예방

*M E M O*