

★ 주소 전남 장성군 삼서면 해삼로 1131 대표전화 390-6934 팩스 390-7755 ★

행정안전부

건조한 바람이 부는 3월, 산불 조심하세요!

- 

입산 통제 등산로 등
통제지역 출입금지
- 

등산 시 성냥, 라이터 등
화기물질 소지 금지
- 

산과 가까운 곳에서
담뱃불 버리지 않기
- 

논밭두렁 태우거나
쓰레기 무단 소각 금지
- 

화목보일러 재 처리 시
불씨 철저히 확인
- 

허가되지 않은
야영·취사 금지

목 차

총 무 팀 [5건]

1. 「전남형 청년마을 만들기」 지원사업 신청 홍보 4
2. 2023년 적십자회비 모금기간 연장 안내 4
3. 마을행사 등 동향과약 협조 5
4. 2023년 장성군 초·중·고등학교 입학축하금 신청 안내 5
5. 2023년도 (재)장성장학회 신청 안내 6

맞춤형복지팀 [10건]

1. 2023년 상반기 영농폐기물 집중 수거기간 홍보 8
2. 영농부산물 및 생활폐기물 불법소각 금지 홍보 8
3. 2023년도 방역소독사업 추진 및 계획 변경 안내 9
4. 장애인 보조기기 수리지원사업(‘고쳐 dream’ 안내) 10
5. 중증장애인 근로자 출·퇴근 비용 지원 사업 홍보 10
6. 2023년 교육급여 수급자 수학여행경비 지원 사업 안내 11
7. 2023년 초중고 학생 교육급여·교육비 지원 신청 안내 12
8. 한국에너지단 효율개선사업(냉방-에어컨) 지원 사업 안내 12
9. 취약계층 독거노인 난방비 지원 신청 안내 13
10. 물 절약을 위한 절수기기 지원 시범사업 대상지 수요조사 14

산 업 팀 [18건]

1. 산불재난 국가위기경보 「경계」 단계 발령에 따른 산불예방 철저 홍보 -----	16
2. 소나무 재선충병 확산 방지를 위한 무단 반출금지 안내 -----	16
3. 2023년 잔디비료 가격인상분 지원사업 안내 -----	17
4. 2023년 농식품바우처 시범사업 신청 안내 -----	17
5. 2023년 농식품바우처 꾸러미 배달서비스 안내 -----	18
6. 농작물 보험 “농업용시설, 시설·머섯작물, 머섯재배사” 가입 기간 알림---	18
7. 2023년도 제16기 장성미래농업대학 신입생 모집 안내 -----	19
8. 2023년 농업유통과 원예산업팀 소관 사업 추가 신청 안내 -----	20
9. 2023년 경력단절여성 경력이음바우처 지원사업 신청 안내 -----	22
10. 2023년 디지털 소상공인 1만 양성 사업 신청 안내 -----	22
11. 취약계층 등유·LPG 난방기구 난방비 지원사업 신청 안내 -----	23
12. 벼 흰잎마름병 상습발생단지 전수조사 계획 알림 -----	23
13. 2023년 농기계 구입지원, 농기계 생산 및 사후관리 지원사업 알림 -----	24
14. 2023년 친환경농업단지 조성지원사업 지침변경 및 사업계획 제출 알림 -----	24
15. 유기농업자재 행정처분 내역 홍보 안내 -----	25
16. 벼 재배면적 조정 감축협약 사업 알림 -----	26
17. 2023년 기본형 공익직불사업 신청 안내 -----	27
18. 2023년 친환경 직불금 신청 알림 -----	29

민 원 팀 [1건]

1. 자동차 연세액(3월) 납부 신청 홍보 30

보건지소 [4건]

1. 백내장 수술비 지원 안내 31
2. 보청기 지원사업 안내 31
3. 치매관리사업 안내 32
4. 경로당 건강관리사업 안내 33

서부농업인상담소 [3건]

1. 양파, 마늘 관리 34
2. 과수 돌발해충 35
3. 농업유용미생물 공급 36

총 무 팀 (5건)

1. 「전남형 청년마을 만들기」 지원사업 신청 홍보

□ 개 요

- 신청기한 : **2023. 3. 17.(금)까지**
- 지원대상 : 청년 단체 · 기업(사업자등록증 보유 필수)
 - 청년단체 · 기업의 대표가 청년(23.1.1.기준 만19세 이상 만39세 이하) 이고, 참여 인력 중 청년 비율이 50% 이상으로 구성
- 사업규모 : 10개소(전남 전체)
- 지원금액 : 개소당 3억원(1년차 2억원 / 2년차 1억원)
- 사업내용 : 청년이 주도하여 지역특색에 맞는 지역자원 · 협력사업 발굴
- 신청방법 : 장성군청 일자리경제실 인구대응정책팀 방문

□ 협조사항

- 사업 신청 홍보

■ 담당자 : 390-6934 김태린

2. 2023년 적십자회비 모금기간 연장 안내

□ 개 요

- 연장기간 : **2023. 2. 13. ~ 3. 31.**
 - 당초 집중 모금기간 : 2022. 12. 1. ~ 2023. 1. 31.
 - 연중 모금기간 : 2022. 12. 1. ~ 2023. 11. 30.
- 지로배부 : 미납회원 대상으로 적십자사 자체 우편 발송
 - * 단, 세대주 공동납부 지역은 배부 제외
- 문 의 처 : 대한적십자사 광주전남지사 나눔기획팀(☎ 062-570-7731)

□ 협조사항

- 마을 단위 납부 희망 시 총무팀 방문 지로 발급

■ 담당자 : 390-6934 김태린

3. 마을행사 등 동향 파악 협조

□ 대 상

- 마을에서 주최하는 각종 회의, 행사 등
- 주요 인사 방문
- 각종 사건, 사고, 애경사(결혼, 부고) 등

□ 협조사항

- 마을행사나 각종 모임 시 행정복지센터(면사무소)로 알림 협조

▶ 담당자 : 390-6931, 390-6934 김유석, 김태린

4. 2023년 장성군 초·중·고등학교 입학축하금 신청 안내

□ 개 요

- 신청기한 : **2023. 3. 20.(월)까지**
- 지원대상 : 입학일 기준 장성군에 계속해서 주민등록이 있는 초·중·고 입학생
- 지원내용
 - 초등학생 10만원, 중학생 20만원, 고등학생 30만원
- 지급방법 : 장성사랑상품권 * 3월 31일 이후, 별도 문자 통보
- 신청인 : 입학생의 부모 등 보호자
- 신청방법 : 삼서면 행정복지센터 총무팀 방문
- 제출서류 : 신청서, 주민등록등본, 가족관계증명서

□ 협조사항

- 신청서류 구비하여 기한 내 신청 홍보

▶ 담당자 : 390-6934 김태린

5. 2023년도 (재)장성장학회 장학생 신청 안내

□ 개 요

- 신청기한 : **2023. 3. 17.(금)까지**
- 신청대상 : 장성군에 주소를 6개월 이상 계속 두고 있는 군민 또는 그 자녀
- 선발인원 : 4개 분야, 210명 내외

대 상	구 분	세부 자격요건	비고
고등학생 대학생	성 적 우 수	(고등학생) 평균 80점 이상 (대 학 생) 평균 B학점 이상	
	다 자 녀	자녀 3명이상 가정(상위학교 재학생 1명 지급)	
	복 지 분 야	생활형편이 어려운 가정의 자녀	
	체 육·예 술 특 기 자	군단위 이상 입상실적이 있는 자	

※ 초·중학생, 학교밖청소년(검정고시 합격)은 추천에 의함

- 지원내용
 - 고등학생 70만원, 대학생 200만원(최대)
- 신청방법 : 삼서면 행정복지센터 총무팀 방문

< 신청 제외 >

- 등록금 전액 수혜 대학생
- 등록금 납부액 20만원 이하 대학생
- 타장학금 수혜 초중고학생(단, 복지분야는 이중수혜 허용)

□ 협조사항

- 신청서류 구비하여 기한 내 신청 홍보

▶ 담당자 : 390-6934 김태린

구비서류

※ 모든 서류는 **공고일 이후** 발급분으로 제출

분 야	제 출 서 류 (순서대로 편철)	
공 통	①	장학금 신청서 1부 <제1호 서식>
	②	학교장 발행 추천서 <제2호 서식> 대학생은 제외
	③	신청인 서약서 1부 <제3호 서식>
	④	개인정보 수집·이용 및 제공·조회 동의서 1부 <제4호 서식>
	⑤	주민등록등본 1부 : 공고일 이후 발급분 * 주소 변동 내역 포함 (본인과 부모의 주소지가 다른 경우 각각 제출)
	⑥	가족관계증명서 1부(미혼 : 부모 명의 발급 / 기혼 : 본인 또는 배우자 명의 발급) - 법적 이혼 가정이면 주민등록등본에 함께 기재되어 있는 부모 명의로 발급
	⑦	재학증명서 1부
	⑧	부모 건강보험료 납부확인서(최근 3개월) 1부 (2022. 12. ~ 2023. 2.) - 부모 모두 맞벌이일 경우 각각 제출
	⑨	건강보험 자격확인(통보)서 각 1부 ※ 자격득실확인서 아님 - 가구원 모두 확인 가능하도록 제출
	⑩	고등학교 졸업증명서(관내 고등학교 졸업생)
	⑪	장학금 지급 통장 사본 1부(본인 통장 제출, 부모 통장 제출 금지)
해당 분야	⑫	직전학기 성적증명서 1부 (신입생 : 정시 - 대학수학능력시험 성적증명서 / 수시 - 고등학교 3학년 1학기 성적 증명서)
	⑬	다자녀 분야 신청자 중 첫째 자녀가 아닌 경우(형제자매의 휴학·졸업·재직증명서)
	⑭	기초생활수급자·차상위계층·한부모·장애인 증명서 해당서류 1부 *다문화 : 혼인관계증명서
	⑮	특기자증명서(군 단위 이상의 대회에서 입상한 실적 등)
	⑯	학교 밖지원센터장 발행 추천서 <제2-1호 서식>
	⑰	신청인 서약서 1부 <제3-1호 서식>
	⑱	초·중·고 졸업학력 검정고시 합격증명서 중 해당 졸업학력 검정고시 합격증명서
선발분야	대상	선발분야별 제출서류
성 적 우 수	고등학생/대학생	①~⑫
	중학생	①~⑥, ⑪
다 자 녀	대학생/고등학생	①~⑪, ⑬
	중학생	①~⑥, ⑪, ⑬
복 지	대학생/고등학생	①~⑪, ⑭
	중학생	①~⑥, ⑪, ⑭
특 기 자	대학생/고등학생	①~⑪, ⑮
	중학생/초등학생	①~⑥, ⑪, ⑮
성 적 우 수 중 학 생 관 내 고 진 학 생	고등학생	①~⑥, ⑪, ⑫, 중학교 졸업증명서 1부
특 별 장 학 생	대학생	①~⑤, ⑦, ⑪, 특별장학생 추천서
위 기 가 정 긴 급 지 원	대학생	①~⑤, ⑦, ⑪, ⑫, 위기가정 확정 공문
학 교 밖 장 학 생	학교 밖 청소년	①, ④~⑥, ⑪, ⑯~⑱

맞춤영복지팀(9건)

1. 2023년 상반기 영농폐기물 집중 수거기간 홍보

□ 개요

- 수거대상 : 농촌 폐비닐, 폐농약 용기류
- 수거기간 : 2023. 3. 2.(목) ~ 4. 28.(금)
- 수거작업 : 농촌마을 안길 및 경작지 등에 방치된 농촌폐비닐, 폐농약, 용기 집중수거

□ 협조사항

- 영농폐기물 집중 수거에 동참할 수 있도록 주민들에게 홍보

▶ 담당자 : 390-6935 정희정

2. 영농부산물 및 생활폐기물 불법소각 금지 홍보

□ 개요

- 생활쓰레기 및 영농폐기물 불법소각은 미세먼지 주요 발생원이고 산불발생의 원인이 되고 있음
- 불법소각행위 적발 시 폐기물관리법에 따라 100만원 이하의 과태료가 부과됨

□ 협조사항

- 영농부산물 및 생활폐기물 불법소각 금지를 주민들에게 홍보

▶ 담당자 : 390-6935 정희정

3. 2023년도 방역소독사업 추진 및 계획 변경 안내

□ 개 요

- 기 간 : 2023. 3월 ~ 10월(8개월)
- 방역대상 : 관내시설 및 해충주요 서식지역
 - 관공서, 사회복지시설, 다중이용시설, 대형건물 등
 - 그 외 인구밀집지역, 하수구, 쓰레기장, 시가지 도로변 등
- 추진방법

구 분	기 존 운 영	변 경 운 영	비고
삼서면 (8개 면)	- 1인 기간제 : 인건비(유류대) - 마을자율방역단 : 유류대	- 2인 기간제 : 인건비(유류대) - 방역소독기 무상대여(약품)	
삼계면	"	- 민간위탁방역 실시 - 방역소독기 무상대여(약품)	
장성읍	- 마을자율방역단 : 유류대	- 방역소독 : 보건소 자체운영 - 방역소독기 무상대여(약품)	

□ 협조사항

- 방역소독에 적극 협조

▶ 담당자 : 390-6935 정희정

4. 장애인 보조기기 수리지원사업(‘고쳐dream’) 안내

□ 개 요

- 일 시 : (2차) 2023. 3. 17.(금) 10:00 ~ 15:00 / 보조기기 수리
 - ※ 1차 : 3. 10.(금) 기 실시
- 장 소 : 삼서면사무소 일원
- 대 상 : 삼서면 거주 등록장애인
- 사업내용 : 재활보조기기 점검 및 수리
 - 등록장애인 대상 1인 수리비 30만원 지원(초과 시 본인 부담)
 - 복지관 이동방문 상담 공동 수행
- 주 관 : 장성군장애인종합복지관 ※ 문의 : ☎ 070-4262-4676

□ 협조사항

- 등록장애인 대상 사업 홍보 및 수리 희망자에게 안내

▶ 담당자 : 390-6937 윤신정

5. 중증장애인 근로자 출·퇴근 비용 지원 사업 홍보

- 신청기간 : 연중
- 사업목적 : 저소득 중증장애인에게 출·퇴근 시 소요되는 교통비용을 지원하여 근로의욕 고취와 안정적 직업생활 유지에 도움
- 지원대상

구 분	세부 내역
지원대상	<p>공통사항: 「장애인고용촉진 및 직업재활법 제2조의 중증장애인 」으로서 고용보험이 가입된 장애인근로자 중 아래 ①또는 ②에 해당하는 자</p> <p>※ 「고용보험법」에 따른 고용보험 피보험자(근로자)</p> <p>① 최저임금적용 제외 근로자</p> <p>※ 「최저임금법」에 따른 최저임금 적용 제외 인가자</p> <p>② 중위소득 50% 이하*인 중증장애인 근로자</p> <p>* 중위소득 50% 이하: 기초생활수급자 및 차상위계층</p>

○ 사업내용

- (방식) 전용카드(우리은행, U&카드)를 통한 교통비 지원(매월 5만원 한도)
- (사용) 버스, 택시(장애인콜택시 포함), 기차, 유료도로비, 자가용*
유류비(LPG, 전기, 수소충전비 포함)

※ (좌)우리은행 영업점을 통한 오프라인 신청으로 카드발부 실시(온라인 신청 또한 가능)

- 신청방법 : 온라인(직업능력평가포털에서 신청, hub.kead.or.kr),
오프라인(메일, 팩스, 우편) 접수(상시접수)

- 사업문의 : 한국장애인고용공단 광주지역본부 정경순 차장 ☎ 062-448-1121

□ 협조사항

- 대상자들이 사업 내용을 알 수 있도록 홍보 및 안내

▶ 담당자 : 390-6937 윤신정

6. 2023년 교육급여 수급자 수학여행경비 지원 사업 안내

□ 개 요

- 사업기간 : 2023. 3. ~ 2023. 12.
- 지원대상 : 교육급여 수급자 중 초·중·고생 수학여행 참여자
※ 소풍, 수련회, 캠프, 현장학습 등 제외
- 지원금액 : 1인/30만원 이내
- 지원방법 : 신청서 및 영수증 제출 확인 후 계좌송금
- 신청방법 : 보호자(시설장) 또는 대상자가 수학여행경비 신청서를
주소지 읍·면사무소에 제출
- 제출서류 : 신청서, 통장사본, 수학여행경비 납입영수증 각 1부

□ 협조사항

- 대상자들이 빠짐없이 신청할 수 있도록 홍보 및 안내

▶ 담당자 : 390-6937 윤신정

7. 2023년 초중고 학생 교육급여 • 교육비 지원 신청 안내

□ 개 요

- 사업기간 : 2023. 3. ~ 2023. 12.
- 집중 신청기간 : **2023. 3. 2.(목) ~ 3. 17.(금)**
 - ※ 연중 신청 가능하나, 학기 초부터 지원받을 수 있도록 집중 신청기간 안내
- 지원대상
 - 교육급여 : 국민기초생활수급자(기준 중위소득50% 이하)
 - 교 육 비 : 기초생활수급자, 한부모가족보호대상, 법정차상위 대상자 등
- 지원내용
 - 교육급여 : (초중고)교육활동지원비, (고)교과서 대금, 입학금 및 수업료
 - 교 육 비 : 학교급식비, 방과후학교 자유수강권, 교육 정보화지원(노트북, 인터넷통신비), 고교학비(입학금 및 수업료, 학교운영지원비) 등
- 신청방법 : 읍면동 방문 또는 온라인(복지로, 교육비 원클릭)
 - ※ 교육급여 수급 결정 후 [온라인\(e-voucher.kosaf.go.kr\)](http://e-voucher.kosaf.go.kr)으로 **바우처 신청** 필요
- 제출서류 : 신청서, 소득재산신고서, 금융정보등제공동의서, 통장사본, 신분증 등

□ 협조사항

- 저소득층 가구 자녀의 교육비 부담을 위해 대상자가 신청할 수 있도록 홍보 및 안내

▶ 담당자 : 390-6937 윤신정

8. 한국에너지재단 효율개선사업(냉방-에어컨) 지원 사업 안내

□ 개 요

- 사업목적 : 에어컨 지원을 통해 여름철 폭염 대비 열사병 및 온열질환 예방으로 에너지 취약계층의 에너지복지 향상

- 신청기간 : 2023. 3. 2. ~ 3. 31.
- 지원품목 : 벽걸이 에어컨(선풍기는 해당 사항 없음)/자부담 없음
- 지원대상 : 국민기초생활수급가구 및 차상위계층, 복지사각지대
- 지원 순위 : **우선순위에 의한 지원 가구 결정**

1순위	2순위	3순위	4순위	5순위
에너지바우처 수급가구 중 생계급여 수급가구	에너지바우처 수급가구 중 의료급여 수급가구	1·2순위 외 국민기초생활 수급가구	차상위계층	복지사각지대 저소득가구

- 신청방법 : 대상가구에 대하여 신청서 접수 후 **한국에너지재단** (전담기관)으로 신청

□ 협조사항

- 효율개선사업 홍보 및 대상자 발굴 협조

▣ 담당자 : 390-6937 윤신정

9. 취약계층 독거노인 난방비 지원 신청 안내

□ 개 요

- 신청기간 : 2023. 3. 17.한
- 지원품목 : 난방비 (가구당 20만원, 1회 현금지급)
- 지원대상 : 39명(기초수급·차상위 독거노인) / *명단 별첨
 - * 시설수급자, 장기입원, 미거주, 장기출타, 연락두절, 1차 긴급난방비 지원 중복자 제외
- 신청방법 : 면사무소 방문 신청
- 제출서류 : 신청서, 신분증, 통장사본, 위임장(대리신청시)
 - * 기초연금, 생계비 등 급여계좌로 신청시 통장사본 생략 가능(압류방지통장은 신청불가)

□ 협조사항

- 대상자에게 지급될 수 있도록 사업 홍보 및 신청서 접수 협조

▣ 담당자 : 390-6936 박예은

10. 물 절약을 위한 절수기기 지원 시범사업 대상지 수요 조사

□ 개 요

- 신청기한 : 2023. 03. 17.(금)
- 사업대상 : 기초생활수급자, 차상위계층, 독거노인, 한부모·조손가정, 장애인
- 사업량 : 1,000가구(군)
- 사업내용 : 절수기기(샤워기 헤드, 대변기 절수기) 지원
- 지원율 : 100%(도비 50, 군비 50)
- 제출서식 : 별첨

□ 협조사항

- 절수기기 지원사업 대상자를 별첨 서식에 의하여 제출

▶ 담당자 : 390-6935 정희정

물 절약을 위한 절수기기 지원 시범사업 대상자 수요조사 (리)

- 2023. 3. 17.(금)까지 제출

- 절수기기(샤워기 헤드, 대변기 절수기)

연번	성명	주소	사업대상	비고
1				기초생활수급자
2				차상위계층
3				독거노인
4				한부모·조손가정
5				장애인
6				
7				
8				
9				
10				
11				
12				
13				
14				
15				
16				
17				
18				
19				
20				
21				

산 업 팀(18건)

1. 산불재난 국가위기경보 「경계」 단계 발령에 따른 산불예방 철저 홍보

□ 개 요

- 산불조심기간 : 2023. 2. 1. ~ 5. 15.(105일간)
- 중점 홍보사항
 - 논·밭두렁이나 농산부산물(짚, 잔디 등)를 절대로 태우지 맙시다.
 - 산에 가실 때에는 라이터 등 화기물질을 소지하지 맙시다.
 - 산림 내에서 취사행위를 하거나 불을 피우지 맙시다.
 - 자동차에서 창 밖으로 담뱃불을 던지지 맙시다.

□ 협조사항

- 국민에게 산불예방을 위해 절대로 부산물이나 쓰레기를 소각하지 않도록 홍보

▶ 담당자 : 390-6939 김나형

2. 소나무 재선충병 확산방지를 위한 무단 반출금지 안내

□ 개 요

- 대 상 : 소나무류(소나무, 해송, 잣나무, 섬잣나무)
- 내 용
 - 소나무재선충병 방제사업장 주변에 소나무류를 무단으로 이동 시 「소나무재선충병 방제특별법」에 따라 처벌받을 수 있음
 - 소나무류 반출금지구역이 아닌 지역에서도 생산확인표가 발급된 경우만 이동 가능
 - 소나무류 무단 이동 의심 시 장성군청 산림편백과(☎061-390-7425) 신고
- 반출 금지구역 : 장성읍 기산리외 63개리
 - 우리면 : 삼서면 흥정리

□ 협조사항

- 국민에게 소나무류 관리 철저 및 무단 반출하지 않도록 홍보

▶ 담당자 : 390-6939 김나형

3. 2023년 잔디비료 가격인상분 지원사업 안내

□ 개 요

- 신청기한 : 2023. 3. 16.(목)
- 지원대상 : 장성군에 주소를 두고, 장성군 토지에 잔디를 재배한 농업인(농업경영체 및 임업경영체 기준)
- 지원내용 : 잔디비료(풍농) 구매 보조
- 지원비율 : 예산내 재배면적 비율 등에 의거 사업비 배정
 - 삼서농협조합원 : 군비 40%, 농협 10%, 자부담 50%
 - 비 조 합 원 : 군비 40%, 자부담 60%
- 신청서류 : 신청서, 농업경영체 및 임업경영체 증명서, 신분증 사본

□ 협조사항

- 잔디농가에게 안내하여 신청할 수 있도록 홍보
 - ▶ 담당자 : 390-6939 김나형

4. 2023년 농식품바우처 시범사업 신청 안내

□ 개 요

- 신청기간 : 2023. 2. 20. ~ 11. 30.(상시접수)
- 신청대상 : 중위소득 50%이하 가구(기초생활수급자, 차상위계층)
 - * 2022년 농식품바우처 이용자 또한 2023년 사업 위해 재신청 필요
- 지급방법 : 전자바우처(카드방식) / 매월 지급(미사용 시 소멸)
 - 거동불편자 등 지원과 지역농산물 소비확대를 위한 꾸러미 배달서비스 지원
- 사 용 처 : 로컬푸드 직매장, 농협 하나로마트, 농협몰(온라인) 등
- 신청서류 : 신청서, 위임장(대리인), 신분증(본인 또는 대리인)
- 신청방법 : 삼서면 행정복지센터 산업팀 방문

□ 협조사항

- 마을 주민에게 안내하여 신청할 수 있도록 홍보
 - ▶ 담당자 : 390-6940 최은빈

5. 2023년 농식품바우처 꾸러미 배달서비스 안내

□ 개 요

- 신청방법 : 농식품바우처 신청 시 꾸러미 배달 병행 신청
- 지원대상 : 거동불편자, 교통약자, 시설 입소자, 장기미사용자 등 신청 희망자

*** 2022년 농식품바우처 이용자 또한 2023년 사업 위해 재신청 필요**

- 상품구성 : 지역산 농·축산물(채소, 과일, 계란 등)
- 배송시기 : 정해진 날짜에 자택으로 직접 배송
 - 1인가구 ~ 2인가구 : 월 1회 배송, 3인 가구 이상 : 월 2회 배송

□ 협조사항

- 마을 주민 및 농가에게 안내하여 신청할 수 있도록 홍보

▶ 담당자 : 390-6940 최은빈

6. 농작물 보험 “농업용시설 시설·버섯작물 버섯재배사” 가입 기간 알림

□ 가입내역

품 목	가입기간	비 고
농업용 시설 시설작물 버섯재배사, 버섯작물	2023. 2. 24. ~ 12. 1.	전 국

□ 협조사항

- 마을 주민 및 농가에게 안내하여 신청할 수 있도록 홍보

▶ 담당자 : 390-6940 최은빈

7. 2023년도 제16기 장성미래농업대학 신입생 모집 안내

□ 개 요

- 신청기간 : 2023. 2. 27.(월) ~ 3. 17.(금)
- 지원자격 : 장성군에 거주(신청일 기준 주민등록상)하고 있는 군민 또는 농업인
- 운영학과 및 모집인원

학 과 명	인원	운영요일	모집대상
포도코칭학과	25명	주 1회 (14:00~18:00)	포도 재배 농가
발효학과	25명		발효분야 전문교육을 요하는 군민 또는 농업인

※ 단, 최근 2년 이내 농업대학 입학 후 미수료자는 지원 불가(2021~2022)

※ 신청인원이 모집인원을 초과할 경우, 심층면접에 의해 선발이 제한될 수 있음

○ 제출서류

- 필수 : 입학원서 1부 및 사진((3*4cm) 1매, ※ 최근 6개월 이내 학업계획서 1부, 주민등록등본(초본) 1부, 영농기반 증빙서류 1부(농업경영체등록증 등) 사업자등록증 1부 ※ 해당학과
- 선택 : GAP · 친환경 인증서 사본 1부, 농식품 국가인증 · 자격증 사본 1부, 교육수료확인서 1부(최근 2년 이내), 학습단체 활동확인서

○ 신청방법 : 농업기술센터 농촌지원과 농업인육성팀 방문 또는 온라인

- 온라인 제출 시 (hyemin@korea.kr) 반드시 접수 확인 전화 필수(☎061-390-8465)

□ 협조사항

- 마을 주민 및 농가에게 안내하여 신청할 수 있도록 홍보

▶ 담당자 : 390-6940 최은빈

8. 2023년 농업유통과 원예산업팀 소관 사업 추가 신청 안내

□ 개 요

- 신청기한 : [2023. 3. 17.\(금\)까지](#)
- 대상사업 : 11개 사업(유통분야 1개, 채소·원예분야 5개, 과수분야 5개)
- 지원내용 : 보조 50% (최대 보조 60%) * 사업별 보조 비율 상이
- 사업내용 : [붙임1] 분야별 사업 내용 참고
- 신청요건
 - 공통사항
 - [2023. 1. 1. 이전 관내 거주자](#)
 - 농업경영체 등록한 [경영주\(공동경영주\)](#)
 - 자경농 또는 사후관리 기간(5~10년) 동안 임차가능 농가
 - * 사업별 일부 신청 요건 상이
- 신청서류 : 신청서, 경영체, 농지대장, 개인정보제공 동의서, 견적서, 설계도, 도장 등
 - * 평가 가점 서류 : [GAP 인증서](#), [친환경 인증서](#), [농작물재해보험증권](#), [교육이수확인서\(2020~2022년\)](#)
- 신청방법 : 삼서면 행정복지센터 산업팀 방문

□ 협조사항

- 마을 주민 및 농가에게 안내하여 신청할 수 있도록 홍보

▣ 담당자 : 390-6940 최은빈

[붙임1] 분야별 사업 내용

□ 유통분야(1개 사업)

(단위 : 백만원)

연번	사업명 (사업추진주체)	신청자격	사업량	보조율	지원내용	비고
1	농산물 저온 저장고 지원	관내 채소, 과수, 특용(베리류), 시설하우스, 버섯 재배농가	50개소	50%	저온저장고 (3평, 5평, 10평, 20평)	9개소

□ 채소·원예분야(5개 사업)

(단위 : 백만원)

연번	사업명 (사업추진주체)	신청자격	사업량	보조율	지원내용	비고
1	장기성필름 교체지원	경영체 있는 관내 채소 재배농가 (과수농가 제외)	7.9ha	50%	장기성필름 구입비	13개소
2	저탄소 농업활성화 (바이오-차) 지원	경영체 있는 관내 원예, 특용작물 재배 농업인 및 생산자단체	40ha	70%	저탄소 토양개선제 (바이오-차)	18개소
3	노동절감형 생분해성 멀칭 농자재 지원	경영체 있는 관내 노지채소, 원예작물 재배농가 (과수농가 제외)	10ha	60%	생분해성 멀칭 농자재 (비닐, 종이, 액상)	5개소
4	시설하우스 안전사고 예방 지원	시설원예 (채소, 과수 등) 농업인	200개소	100%	시설하우스 전기시설 점검 수수료	193개소
5	원예분야 살균수 공급장치 지원	경영체 있는 관내 시설, 노지 원예농산물 재배 농업인	3개소	50%	농업용 살균수 공급장치	3개소

□ 과수분야(5개 사업)

(단위 : 백만원)

연번	사업명 (사업추진주체)	신청자격	사업량	보조율	지원내용	비고
1	신규과원 조성 및 과원 시설 지원	과수 재배 및 희망 농업인	5ha 내외	50%	묘목대, 지주시설, 관·배수시설 등	2개소
2	과수 생력화 장비 지원	과수 재배 농업인	130대	50%	비파괴당도측정기, 전동가위 등	5개소
3	과수 저온경감시설 및 묘목 지원	과수 재배 농업인	10ha 내외	50%	품종갱신 과묘목 교체, 방풍팬 미세살수장치 등	13개소
4	과수 분야 재해 예방 시설 지원	과수 생산자 단체 및 농업인	8ha	60%	방상팬, 방조방풍망, 미세살수장치 등	3개소
5	아열대과수 하우스 모델 개발	농업경영체 경영주로 등록한 관내 아열대과수 시설재배 농업인	0.4ha	60%	비닐하우스 천창개폐 보완	2개소

9. 2023년 경력단절여성 경력이음바우처 지원사업 신청 안내

□ 개 요

- 신청기한 : 2023. 3. 22.(수)
- 지원액 : 연간 50만원/인당 (생애 1회 지원)
- 지원방법 : 바우처 카드 지원
- 지원대상
 - 취업지원기관(구직등록확인증 발급 필요)에 구직 등록한 여성
 - 신청일 기준 전라남도예 1년 이상 주소를 둔 가구중위소득 150%이하
 - 만 30세 ~ 65세 이하(1958.01.01.~1993.12.31.) 경력단절여성
- 신청방법 : 삼서면사무소 산업팀 방문 접수

□ 협조사항

- 마을 주민에게 안내하여 신청할 수 있도록 홍보

▶ 담당자 : 390-6941 신영섭

10. 2023년 디지털 소상공인 1만 양성 사업 신청 안내

□ 개 요

- 신청기한 : 2023. 4. 14.(금)
- 신청대상 : 영세 소상공인
- 지원내용
 - 디지털 기술 도입비 최대 50만원 지원(무인판매기, 키오스크 등)
 - 디지털 기기 운용 능력 향상 교육(자영업센터 등 외부 기관 활용)
- 신청방법 : 장성군청 일자리 경제실 방문 접수

□ 협조사항

- 마을 주민에게 안내하여 신청할 수 있도록 홍보

▶ 담당자 : 390-6941 신영섭

11. 취약계층 등유·LPG 난방기구 난방비 지원사업 신청 안내

□ 개 요

- 신청기한 : [2023. 4. 4.\(화\)](#)
- 사용기간 : 2023. 3. 27. ~ 2023. 6. 30.
- 지원액 : 592,000원/세대
 - ※ 에너지바우처 대상자는 2022년 동절기 지원금액의 차액 지원
- 지원방법 : 종이쿠폰 혹은 실물카드 지원
- 지원대상
 - 기초생활수급 세대, 차상위계층 세대 중 등유 또는 LPG 보일러를 주 난방수단으로 사용하는 세대
 - 등유바우처, 연탄쿠폰, 긴급복지지원금(동절기 연료비)을 지원받은 세대, 세대원 모두 보장시설에서 급여를 지급하는 경우는 지원대상에서 제외
- 신청방법 : 삼서면사무소 산업팀 방문 접수

□ 협조사항

- 마을 주민에게 안내하여 신청할 수 있도록 홍보
- ▣ 담당자 : 390-6941 신영섭

12. 벼 흰잎마름병 상습발생단지 전수조사 계획 알림

□ 개 요

- 목 적 : 최근 기상재해로 인한 벼 병해충 발생이 증가함에 따라 사전예방 방제추진을 위한 발생면적 전수조사 실시
- 조사기한 : [2023. 3. 15.\(수\)](#)

□ 협조사항

- 이장님들께 안내하여 전수조사 할 수 있도록 홍보
- ▣ 담당자 : 390-6946 이준현

13. 2023년 농기계 구입지원 농기계 생산 및 사후관리 지원 사업알림

□ 개 요

- 사업내용 : 농업인의 농기계(정부지원대상 농업기계) 구입시 용자 지원
- 지원자격 : 농업경영체 등록한 농업인
농식품부가 인정하는 미곡종합처리장(RPC)을 운영하는 자
- 지원내용 : 용자(2% 또는 변동금리 적용)
- 사업신청 : 농기계 구입 용자신청 서류 등을 갖추어 농협은행, 지역농협에 신청

사업명	사업내용	사업대상자	추진기관
농기계 구입지원	정부지원대상 농기계 구입 지원	농업인, 법인 등	지역농협
농기계 생산지원	농업기계 부품 제조업체 지원	농기계 부품 생산 실적 3년 이상인 업체	지역농협
농기계 보관창고	일반농가, 마을 공동, 사후 관리업소 등 보관창고	대형 농기계 보유 농가, 사후 관리업소 3년 이상 운영자	지역농협
농기계 사후관리 지원	수리용 부품 장비 및 해체 재활용시설 지원	농기계 사후관리업소 3년 이상 운영자	지역농협

□ 협조사항

- 마을 주민 및 농가에게 안내할 수 있도록 홍보

▶ 담당자 : 390-6946 이준현

14. 2023년 친환경농업단지 조성지원사업 지침변경 및 사업계획 제출 알림

□ 개 요

- 제출기한 : [2023. 3. 27.\(월\)](#)
- 변경내용

당 초	변 경	변경사유
라. 사업비 지원 <삭제>	라. 사업비 지원 - 단, 무농약 벼는 유기전환 필지만 지원	무농약벼 재진입 및 유기농 전환 유도

□ 협조사항

- 마을 주민 및 농가에게 안내하여 신청할 수 있도록 홍보

▶ 담당자 : 390-6946 이준현

15. 유기농업자재 행정처분 내역 홍보 안내

□ 개 요

- 목 적 : 친환경농업을 실천하고 있는 농업인이 공시 취소된 유기농업자재를 사용하는 사례가 없도록 하기 위한 행정처분 내역 홍보
- 확인방법 : 국립농산물품질관리원 홈페이지(www.naqs.go.kr)→업무소개 → 유기농업자재 → 공시 유기농업자재 조회

연번	업체명	자재종류	자재명	상표명	행정처분
					처분사유
계	6개소				
1	미래바이오	토양개량 및 작물 생육용	혼합 유기질	금수강산	내부사정(제품 생산 중단)
2	비케이비바이오 (주)	토양개량 및 작물 생육용	(구아노+ 자연암석 분말+ 해조류 추출물+ 황)	참부농	유해중금속이 유기농업자재의 공시기준을 초과한 경우, 10퍼센트 이상(아연 기준치의 145% 초과, 검출량: 아연 982.75mg/kg (기준치 400))
3	태리온(주)	충해 관리용	식물 추출물	무림독활	신규 제품 등록을 위한 자진 취하
4	(주)중앙프라자	작물 생육용	목초액+ 탄산칼슘	내추럴 칼슘	허용물질외의 물질을 사용하였거나 검출된 경우 (농약검출, Orthophenyl phenol 0.3697mg/kg)
5	(주)일광바이오	작물 생육용	해조류 추출물	빅토리아 켈프	내부사정(원활하지 못한 자재 수입)
6	(주)애드바이오텍	충해 관리용	미생물	선충80	내부사정으로 제품 미생산

□ 협조사항

- 마을 주민 및 농가에게 안내할 수 있도록 홍보

▣ 담당자 : 390-6946 이준현

16. 벼 재배면적 조정 감축협약 사업 알림

□ 개 요

- 신청기한 : **2023. 5. 31.**
- 참여 대상 농가 또는 법인 : 농업경영체 등록을 한 농업인(또는 법인)
- 참여 대상 필지
 - ① 2022년 기참여 논 및 2023년 신규참여로 타작물 재배 또는 휴경
 <감축협약 참여 가능 여부>

구분	참여 가능 여부(품목별)						
	일반작물	뜻거름	두류		하계조사료	휴경	일반벼* (조사료 용도 및 예비용)
			콩*	콩 외			
'23년 신규 참여	○ (300포대/ha)	○ (300포대/ha)	○ (150포대/ha)	○ (300포대/ha)	X	○ (300포대/ha)	○ (150포대/ha)
'22년 기존 참여 대상	○ (300포대/ha)	○ (300포대/ha)	○ (150포대/ha)	○ (300포대/ha)	○ (150포대/ha)	○ (300포대/ha)	○ (150포대/ha)

* (조사료용) 일반벼 : 총체벼 종자 부족에 따라 일반벼 품종을 활용하여 조사료로 수확하는 경우

- 다른 지원 사업과 중복 지원 가능 : 23년 논타작물재배 참여필지도 22년 벼 재배했다면 중복가능

○ (인센티브) (공공비축미 추가 배정) 10,000㎡(1ha)기준 300포대/40kg

* 콩 및 하계조사료, 조사료용 일반벼는 150포대

○ 공공비축미 면적별 배정 계획

감축면적(㎡)	공공비축미 (포대/40kg)
134 미만(40p)	1
1,000 미만	14
10,067(3045p) 미만(67p)/1	150

감축면적(㎡)	공공비축미 (포대)
67 미만(20p)	1
1,000 미만	29
10,034(3,035p) 미만(33p)/1	300

□ 협조사항

- 마을 주민 및 농가에게 안내할 수 있도록 홍보

▣ 담당자 : 390-6946 이준현

17. 2023년 기본형 공익직불사업 신청 안내

□ 개 요

- 신청기간 : 2023. 3. 3.(금) ~ 4. 28.(금)
- 신청방법 : 면사무소 방문 신청
- 자격요건
 - 농지 : 아래에 해당되는 농지로 경영체 등록된 농지
 - ① (쌀직불) 1998~2000년도 논농업에 이용된 농지
 - ② (밭직불) 2012~2014년도 밭농업에 이용된 농지
 - ③ (조건불리직불) 2003~2005년도 조건불리지역 농업에 이용된 농지
 - 농업인 : ① 1천㎡이상 농지 경작 ② 농산물 판매금액이 120만원 이상(연간) ③ 1년중 90일 이상 농업에 종사한 사람 ④ 농업인 확인서 발급규정 제4조에 따른 농업인
 - 소농직불 자격 : ① 농가내 모든 지급대상 농지합계 면적이 1,000㎡(302p)~5,000(1,512p)㎡이하 ② 지급대상 농업인이 연속해서 신청연도 직전 3년이상 농촌지역 거주(2020.1.1.~22.12.31) ③ 지급대상 농업인이 연속해서 신청연도 직전 3년이상 영농종사 ④ 지급대상 농업인의 등록신청 전년도 기준 농업외 종합소득 2,000만원 미만 ⑤ 모든 농가 구성원의 등록신청 전년도 기준 농업외 종합소득 합계액이 4,500만원 미만 ⑥ 모든 농가 구성원이 소유한 농지면적합이 1.55 ha(4,688p) 미만 ⑦ 모든 농가 구성원의 축산업소득이 5,600만원 미만 ⑧ 모든 농가 구성원의 시설재배업소득이 3,800만원 미만(8가지 모두 충족 시 1,200천원 정액 지원)
- 공익직불제 준수사항
 - ① 농지의 형상 및 기능유지 ②농약의 안전사용 및 잔류허용기준 준수 ③ 기타 유해물질 잔류허용기준 준수 ④ 농산물 출하제한 명령 준수 ⑤ 비료 사용기준 준수 ⑥ 농업농촌 공익기능 증진 관련 교육 이수 ⑦ 농업경영체 등록정보 변경신고 ⑧ 영농폐기물 적정 처리 ⑨ 마을공동체 활동 참여 ⑩ 영농기록 작성 및 보관 ⑪ 비료 적정 보관 및 관리 ⑫ 공공수역 농약 및 가축분뇨 유출

금지 ⑬ 축분뇨의 퇴비, 액비화 및 살포기준 준수 ⑭ 생태계 교란 생물을 반입, 사육, 재배 금지 ⑮ 병해충 발생신고

- 기본직불금을 지급 받으려는 자는 법에서 정한 17개 준수사항을 지켜야 하며, 위반사항 확인 시 기본직불금 총액의 각각 10%를 감액하고 반복위반인 경우 2배 적용, 최대 100% 감액
- 농관원, 지자체의 준수사항에 대한 조사를 의도적으로 거부, 방해, 기피한 경우 기본직불금의 전부를 미지급

- 부정수급 방지를 위한 대책 : ① 사전 검증 확대(8항목⇒18항목) ② 신규등록자, 관외경작자(50km 이상)경작사실확인서 발급 및 심사강화(경작사실확인서 발급대장 배부-발급사항 기록 후, 5월 첫번째 이장회의 시 반납 협조) ③ 부정수급우려자 대상 농관원·지자체 합동 현장조사(5월~9월) ; 노인장기요양등급판정자(1~4등급), 농자재 구매이력이 없음 등

○ 신청시 제출서류

- 금년도 신청농지 면적합이 전년보다 적은 경우 : 소명 필요

- ① 매매등 소유권 이전자료
- ② 지급대상 농지의 임대차 종료 : 계약서 등 확인
- ③ 농지전용 등으로 인한 경우 - 시스템 확인
- ④ 타인에게 임대한 경우-임대차 계약정보

- 향후 일정 : 등록관리위원회 심사 및 등록증 발급 - 5월말
⇒ 정보공개 - 6월 1일 ~ 15일간 ⇒ 변경등록 마감 ~ 9월 10일까지
⇒ 이행점검(6월~ 9월) ⇒ 직불금 지급(12월)

□ 협조사항

- 마을 주민 및 농가가 신청할 수 있도록 홍보

▣ 담당자 : 390-6946 이준현

18. 2023년 친환경 직불금 신청 알림

□ 개 요

- 신청기간 : 2023. 3. 3.(금) ~ 4. 28.(금)
- 신청방법 : 면사무소 방문 신청
- 신청대상 : 농업·임업·법인으로 친환경인증을 받은 자
- 지급한도 : 0.1ha ~ 5.0ha/농가
- 지급단가

구분		유기	무농약	유기지속
논		700천원/ha	500천원/ha	350천원/ha
밭	과수	1,400천원/ha	1,200천원/ha	700천원/ha
	기타	1,300천원/ha	1,100천원/ha	650천원/ha

□ 협조사항

- 마을 주민 및 농가에게 안내할 수 있도록 홍보

▶ 담당자 : 390-6946 이준현

< 별첨 >

산불예방 방송 문안

주민 여러분 안녕하십니까!

산불예방과 관련 이장이 알려드립니다.

요즘 봄철에는 건조한 날씨와 바람이 강하게 부는 날이 많아
산불 발생 위험이 매우 높습니다.

주민 여러분께서는 다음 사항을 지켜주시기 바랍니다.

첫째, 농산부산물은 절대로 태우지 맙시다.

특히, 논두렁, 고춧대등을 소각하다 산불 발생 시 일백만원 이하의
과태료를 부과받을 수 있으므로 절대 소각하지 맙시다.

둘째, 등산이나 산에 가실 때에는 라이터 등 화기 물질을 소지하지 맙시다.

셋째, 산림 인접지에서 취사 행위를 하거나 불을 피우지 맙시다.

넷째, 자동차에서 창밖으로 담뱃불을 던지지 맙시다.

다시 한번 알려드리겠습니다. ~~~~~

이상은 00마을 이장이 알려드렸습니다.

민 원 팀(1건)

1. 자동차세 연세액(3월) 납부 신청 홍보

□ 개 요

- 대 상 : 2023. 1. 1. 현재 자동차등록원부상 소유자
- 신청기간 : 2023. 3. 2.(목) ~ 3. 31.(금) / 1개월
- 공 제 액 : 자동차세 연세액의 5.2%
- 신청방법 : 삼서면행정복지센터 직접 방문 및 전화 신청
- 납부방법 : 금융기관, 신용카드, 전자(위택스)납부

< 3월 연납 시 세액 예시 >

• 2,000cc 신규 승용차량 기준

(연납 전) 1년 세금 520,000원 → (3월 연납) 492,960원

⇒ 27,040원 공제 혜택(지방교육세 포함)

☞ 연납 할인율 : 1월(6.4%), 3월(5.2%), 6월(3.5%), 9월(1.7%)

□ 협조사항

- 마을방송 등을 통해 연세액 납부 신청 홍보

▶ 담당자 : 390-6943 김지원

보 건 지 소 (4건)

1. 백내장 수술비 지원사업 안내

□ 개 요

- 기 간 : 2023. 3. ~ 예산 소진시까지
- 대 상 : 만65세 이상 주민
- 지원범위 : 1인당 2안구 30만원 한도 ※ 수술 후 지원
- 1안구 150,000원, 2안구 300,000원 지원
- 지원절차 : 백내장 수술 ⇒ 보건(지)소 신청 ⇒ 수술비 지원
- 구비서류 : 신청서, 수술확인서, 진료비납입영수증, 주민등록등본, 통장사본
- 신청장소 : 삼서보건지소(보건소)
※ 기초생활수급자, 차상위계층 : 보건소 신청, 지원 대상자 선정 후 수술해야 함
(대상자 선정 전 발생 의료비 지원 불가)

□ 협조사항

- 백내장 수술비 지원사업 홍보

▣ 담당자 : 390-6955 조해경

2. 보청기 지원사업 안내

□ 개 요

- 기 간 : 2023. 3. ~ 예산 소진시까지
- 대 상 : 만65세 이상 주민
- 지원범위 : 보청기 구입비 30만원 지원 ※ 본인부담금 20만원
※ 보청기 200만원 : 150만원(업체지원) + 30만원(군비지원) + 20만원(본인부담금)
- 지원절차 : 보건(지)소 신청 ⇒ 대상자 결정·통보 ⇒ 보청기 지급
- 구비서류 : 신청서, 청력검사서(50데시벨 이상), 주민등록등본

○ 신청장소 : 삼서보건지소(보건소)

※ 청각장애등급자 : 국민건강보험공단에서 대상자별 구분 지원

- 기초생활수급자, 차상위계층 : 전액 지원 / 건강보험가입자 : 90% 지원(10% 본인부담)

□ 협조사항

○ 청력 저하 어르신에게 보청기 지원사업 홍보

▶ 담당자 : 390-6955 조해경

3. 치매관리사업 안내

□ 치매조기검진사업

○ 대 상 : 만60세 이상 주민

○ 장 소 : 치매안심센터, 보건지소, 보건진료소 등

○ 내 용

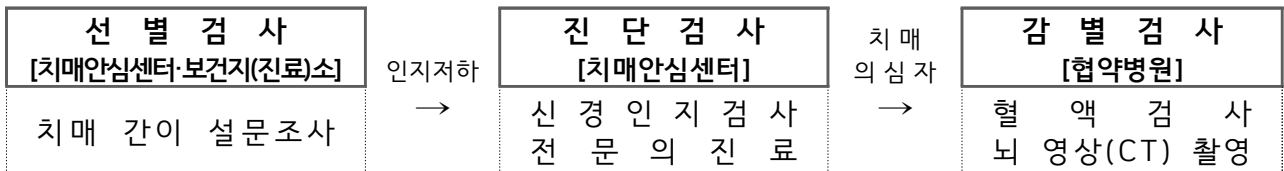

○ 검진비용 : 무료 ※ 치매안심센터 이용 시 감별검사비 최대 8만원 지원

□ 치매치료비 지원

○ 대 상 : 치매치료제 복용자 중 기준 중위소득 120% 이하 치매환자

○ 내 용 : 치매 진료비 · 약제비 월 3만원 내 실비 지원

○ 지원절차 : 치매치료비 신청 →진료 →건강보험공단 심사(2-6개월 소요) →지원

○ 구비서류 : 진단서 또는 소견서, 약처방전, 통장사본

○ 신청장소 : 치매안심센터

□ 치매환자 조호물품 지원

○ 대 상 : 치매안심센터 등록 치매환자

○ 내 용 : 등록 후 1년간 조호물품(기저귀, 물티슈, 인지강화용품 등) 제공

○ 방 법 : 치매안심센터 방문 또는 택배 수령

□ 협조사항

- 치매조기검진 미실시자 보건지(진료)소 검진 안내 및 사업 홍보

▶ 담당자 : 390-6955 조해경

4. 경로당 건강관리사업 안내

□ 개 요

- 기 간 : 2023. 3. 14. ~ 3. 30.(기간중 7회)
- 대 상 : 경로당 이용 주민
- 장 소 : 23개소 경로당(대도1리 외 22)
- 내 용 : 혈압·혈당 측정 및 상담, 각종 보건사업 홍보 등
- 세부일정표

방문시간	3. 14.(화)	3. 16.(목)	3. 17.(금)	3. 21.(화)	3. 23.(목)	3. 28.(화)	3. 30.(목)
2:00	대도1리	화 해	중 앙	전 도	녹 서	두 동	인 지
2:30	대도2리	수 해	용 동	석 령	마 령	월령월산	원 흥 정
3:00	원대곡	하 죽	안 정	이 문	보 강	남 계	가 산
3:30	죽 산				생 동		

※ 경로당별 상황에 따라 방문시간이 다소 지연될 수 있음

□ 협조사항

- 많은 주민이 참여할 수 있도록 홍보

▶ 담당자 : 390-6955 조해경

서부농업인상담소 (3건)

1. 양파, 마늘 관리

□ 2차 웃거름 주기

- 웃거름 주는 시기와 양은 지역 및 생육 조건에 따라 알맞게 줍니다.
 - 마늘(난지형) : 1차(2월 상순), 2차(3월 중·하순)
 - 양파 : 1차(2월 상순), **2차(3월 중·하순)**
- 고품비료 보다 물비료로 주면 비료손실을 막고, 비료효율이 높아짐
 - (권장량) 토양이 습할 경우 200L/10a, 건조할 경우 400L/10a

< 웃거름 주는 양(kg/10a)>

구 분	비료종류	1차	2차
마늘	요소	17.4	17.4
	황산칼리(염화칼리)	8.7(6.9)	8.7(6.9)
양파	요소	17.4	17.4
	황산칼리(염화칼리)	10(8)	10(8)

□ 양파 노균병 방제

구 분	10월	11월	2월	3월하순 이후
1차 노균병	월동전 방제 2~3회 살포(안개, 강우 시)		월동기 방제 1회 살포 (고온 다습시)	
2차 노균병				월동 후 방제 3회 살포 (포자 발생시)

▶ 담당자 : 390-7190 신정선

2. 과수 돌발해충

□ 갈색날개매미충

✓ 2009년 공주 사과원에서 최초 발견

기주

- 사과, 배, 복숭아, 포도, 매실, 블루베리, 대추 등
- 목본류와 밀도가 높을 때는 초본류도 가해



피해증상

- 성충과 약충이 기주를 흡즙하여 수세약화, 암컷 성충은 1년생 가지속에 2줄로 비스듬히 산란하며, 산란으로 인하여 가지가 말라 죽어 결과지 형성에 피해를 줌, 배설물에 의한 그을음 및 밀납에 의한 상품성이 저하되고, 심하면기주를 고사시킴

생태

- 연1회 경과, 알로 줄기에서 월동, 5월 말부터 월동알에서 부화 하여 8월 초부터 성충이 급격히 증가

피해증상

- 줄기나 껍질 틈에 알을 낳음
- 산란 피해 받은 가지 조사하여 잘라 태움

방제

- 약충은 5월 하순~6월 상순에 적용 약제로 2~3회 살포
- 성충은 8~9월 알을 낳기 전 1~2회 살포



<1령>



<2령>



<3령>



<4령>



<5령>



<성충>

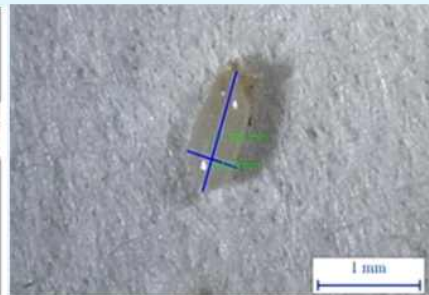

<알>



<난과>

▣ 담당자 : 390-7190 신정선

3. 농업유용미생물 공급

👉 **농업유용미생물이란?** 친환경농업 실천에 있어 중요한 토양환경 개선으로 작물의 생육을 증진시키고 가축의 장내 소화를 도우며, 축사 내 악취를 감하는 등 유익한 작용을 하는 균주를 순수 배양한 미생물

□ 공급개요

- 공급기간 : 연중
- 공급일 : 매주 수요일, 금요일 / 주2회
- 공급장소 : 농업유용미생물배양센터(농업기술센터 內)
- 대상 : 장성군에 주소를 둔 농업인
- 공급종균 : 4종(고초균, 유산균, 효모, 광합성균)
- 공급량 : 영농규모에 따른 신청서 작성 후 지급 * 공급 한도 : 30L/주

□ 사용방법

- 농업용 : 500배 희석 후 7 ~ 10일 간격으로 관주 및 엽면살포
- 5L/300평(물 2,500L + 미생물 5L 섞어서 사용)
- 축산용
- 음용수(사료) : 물(사료) 1톤당 미생물1L 혼합(대가축 25ml/두/일 급여)
- 악취 제거 : 물 1,000L + 미생물 2L 섞어 주 1회 살포
- 주의사항 : 서늘한 곳이나 저온저장(4℃), 2주일 이내 사용

□ 사용효과

- 광합성균 : 공기중 질소고정, 연작장해 해소, 축사악취 제거
- 고초균 : 병충해방지, 토양유기물 이용성 향상, 축사악취 제거
- 유산균 : 뿌리발육 및 초기생육 효과, 땅심증진, 사료소화 촉진
- 효모균 : 작물유효 생리활성 물질 분비, 가축면역력 증가

▣ 담당자 : 390-7190 신정선

개화 전

항상병 예방을 위한



사과·배나무 약제살포 요령



"사과·배나무를 꽃피기 전 반드시 방제해야 합니다"

항상병 예방 약제살포 요령

개화 전 방제

방제대상

전국 사과·배 재배 과원

방제시기

개화 전(3월 하순~4월 중순)

방제방법

개화 전 방제에 사용이 가능한 농약 및 유기농업자재를
정해진 희석배수 등의 방법에 적합하게 약제 살포

항상병 예방 약제살포 요령
개화 전 방제

사과나무 석회보르도액 약제살포 적기는?

꽃눈이 트고 녹색 잎이 퍼지기 직전!
녹색기와 전엽기가 함께 보일 때!



사과흉연기



사과발아기



사과녹색기



사과전엽기

석회보르도액이 아닌 개화 전 방제약제를 활용시
사용 적기 확인 필요 ☆☆☆

화상병 예방 약제살포 요령
개화 전 방제

배나무 동제 약제살포 적기는?

꽃눈 튼 직후!

발아기와 발아기와 전엽기 사이가 함께 보일 때!



화상병 예방 약제살포 요령
개화 전 방제



약제 방제 시 주의할 점

1. 반드시 사용 적기에 살포*
2. 다른 약제와 혼합하거나 바로 이어서 사용 금지*
3. 표는 최선배수준 지키고, 농약안전 사용법을 충분히 익힌 뒤 사용*

* 식량유충합용제 사용 시는 반드시 3월 중순까지 익혀야 합니다.
식물유충합용제(아미트)의 용해 제형인 식자제를 사용해야 합니다. (또는) 2월 중순

화상병 예방을 위한
개화 전 약제살포에
적극적인 동참을 당부드립니다



건강한 농업인, 안전한 농작업

(미세먼지 높은 날 농작업은 이렇게 하세요!)



① 식약처 인증 보건용 마스크(KF80 · KF94 · KF99), 산업용 방진 마스크를 사용하여 미세먼지(방진) 노출 최소화 및 감염병 예방

- 호흡기 및 심장질환자, 고령자 등은 보건용 마스크 착용 여부를 사전에 의사와 상의, 일회용 마스크는 착용후 세탁 및 재사용 금지
- ※ 마스크 착용 후 호흡곤란, 두통 등 이상 증상이 있을 경우 사용을 즉시 중지



② 산업용 방진마스크 착용 필수 농작업

- 파종, 정식, 수확 등 흙을 파내는 작업 / 콤바인 수확 작업 / 복숭아 및 감자 선별 작업 / 축사 청소 작업 / 사료주기 작업 등
- ※ 가운데 배기구가 있는 마스크는 숨쉬기는 편안하나 코로나 방역용으로 부적합, 여러명이 모여하는 작업 등에는 감염병 예방을 위해 보건용 마스크 착용



방진 마스크 착용법



- ① 고무 밴드를 밑으로 늘어뜨리고 코 밑착 부분이 앞으로 오도록 가볍게 잡아줌



- ② 마스크의 턱 부분을 고정하고 앞 고무줄을 머리에 두름



- ③ 아래 고무줄을 머리 뒤로 올림



- ④ 아래 고무줄을 목덜미에 고정



- ⑤ 코 부분의 고정대를 코의 모양에 맞게 밀착시킴



- ⑥ 공기가 새는 곳이 없는지 확인

* 밀폐형 마스크 보관함을 별도로 마련하여 사용후 마스크 보관

내가 사는 곳 미세먼지정보

(국번없이) 131을 누르면 기상콜센터로 연결

* 우리동네 미세먼지 예보 알림서비스(문자) 신청은 에어코리아 홈페이지에서 신청가능 합니다.

농업인 안전보건 정보

농업인안전 365 누리집(<http://farmer.rda.go.kr>)

M E M O