

주소 : 전남 장성군 북이면 사남북길 38 대표 전화번호 ☎ 390-7943

2023.12.20.

질병관리청

## 추운 겨울 어르신은 한랭질환을 조심하세요!

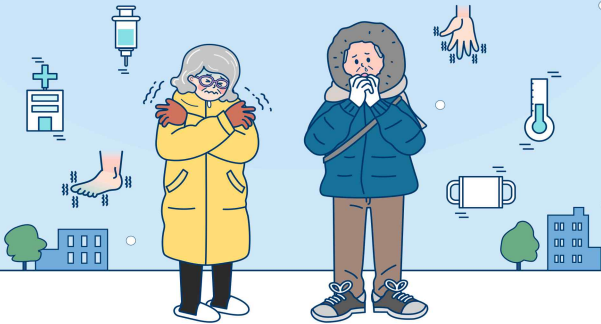

1/9

2023.12.20.

질병관리청

## 한랭질환이란?



추위가 직접 원인이 되어 인체에 피해를 입힐수 있는 질환으로, 대표적인 질환으로 저체온증, 동상, 동창, 침수병·침족병 등이 있습니다.

### 저체온증

심부체온이 35°C이하로 떨어지는 상태로 **오한**이 나고 **말이 어눌해지거나 의식이 흐려짐.**

### 동상

강한 추위에 노출되어 **피부 및 피하조직이 얼어서 조직이 손상되는 것**

### 동창

다습하고 가벼운추위(0~10°C)에 지속적으로 노출 시 **말초혈류장애**로 인한 **피부조직의 염증반응**

### 침수병·침족병

찬물(10°C이하)에 손이나 발이 오래 노출되어 발생하는 **피부 짓무름** 등의 손상

2/9

2023.12.20.

질병관리청

## 어르신 한랭질환예방 건강수칙

### 생활습관

▶ 가벼운 실내운동, 적절한 수분 및 균형있는 영양섭취



### 실내환경

▶ 실내는 따뜻하고 건조해지지 않도록 하기



### 외출전

▶ 체감온도 확인하기 (날씨가 추울 경우 야외활동 자제)



### 외출시

▶ 따뜻하게 옷입기 (장갑, 목도리, 모자, 마스크 착용)



### 주의 사항

▶ 기저질환으로 복용하는 약이 한랭질환에 취약하게 만들 수 있어 의사와 상의하여 주의사항 숙지



7/9

2023.12.20.

질병관리청

## 어르신의 한랭질환 증상시 응급조치



▶ 가능한 한 빨리 의사의 진찰을 받으세요.



▶ 따뜻한 장소로 이동 하세요.



▶ 젖은 옷을 모두 제거하세요.



▶ 담요나 옷으로 몸을 따뜻하게 합니다.



▶ 추위에 노출되어 가려움, 통증 등이 있는 말초 부위는 따뜻한 물\*에 20~40분간 담급니다.



\* 동상을 입지 않은 부위를 담갔을 때 불편하지 않을 정도의 온도(37~39°C) 다시 추위에 노출될 수 있는 상황에는 물에 담그면 안됨.

8/9

---

# 목 차

---

## □ 총 무 팀

1. 『2024년 장성 선비학당』 참여 희망자 모집 홍보 ..... 4
2. 『2024년도 남도학숙 신규입사생 선발』 신청 안내 ..... 4
3. 『마을로 찾아가는 한글교실』 희망 마을 모집 안내 ..... 5
4. 1월 문화가 있는 날 무료 영화 『30일』 홍보 ..... 5
5. 『2024년도 적십자 회원 모집 및 회비 모금』 협조 ..... 6
6. 마을 『이런 일 저런 일』 협조 ..... 6

## □ 주민복지팀

1. 『겨울철 수도계량기 동파 예방법』 안내 ..... 7
2. 『생활쓰레기 및 영농폐기물 불법 소각 금지』 홍보 ..... 7
3. 『아이돌봄 지원사업』 안내 ..... 8

## □ 맞춤형복지팀

1. 『2024년 통합문화이용권 사업』 안내 홍보 ..... 9
2. 『복지사각지대 위기가구 발굴』 협조 안내 ..... 10
3. 『희망 2024 나눔 캠페인』 홍보 협조 요청 ..... 11

## □ 산 업 팀

1. 『2024년 농정분야 달라지는 제도·시책』 안내 ..... 12
2. 『2024년 농업축산과 축산팀 소관 보조사업』 신청 안내 ..... 14
3. 『2024년 농업기술센터 소관 보조사업』 신청 안내 ..... 16
4. 『2024년 농업축산과 식량산업팀 소관 보조사업』 신청 안내 ..... 21
5. 『2024년 농업유통과 원예산업팀 소관 보조사업』 신청 안내 ..... 23
6. 『2024년 직거래 참가자 행사실비 보상 지원사업』 신청 안내 ..... 26
7. 『2024년 실외사육견 중성화 사업』 신청 안내 ..... 27
8. 『2024년 길고양이 중성화 사업』 신청 안내 ..... 27
9. 『2024년 여성농업인 행복마우처 지원사업』 신청 안내 ..... 28
10. 『2024년도 전략작물 산업화 지원』 사업신청 안내 ..... 28
11. 『2024년 농어민 공익수당 지원 사업』 신청 안내 ..... 29
12. 『2024년 저소득층 LED조명기구 교체 지원 사업』 신청 안내 ..... 30
13. 『2023년 취약계층 난방용 등유·LPG 구입비』 신청 안내 ..... 30
14. 『친환경농업 전문기술지 보급 지원』 안내 ..... 31

## □ 민 원 팀

1. 무인민원발급기(KIOSK) 운영 안내 ..... 32
2. 『2024년 1월 자동차세 연세액 납부』 신청 안내 ..... 32

# 총무팀

## 1 『2024년 장성 선비학당』 참여 희망자 모집 홍보

(담당자 : 김아영 ☎ 390-7942)

### □ 개요

- 기간 : 2024. 1. ~ 12. / 연중
- 장소 : 필암서원 또는 집성관
- 참여대상 : 고전학문과 지역문화
- 교육일정 및 과목

구분	수요일	목요일
과목	명차	논어
운영시간	첫째주, 셋째주 10:00~11:00(1시간)	10:00~11:00(1시간)
	둘째주, 넷째주 10:00~11:00(1시간)	10:00~12:00(2시간) *1시간은 한자, 고전학문 연구등

- 강사 : 노강 박래호 학장
- 모집인원 : 20명 이내(선착순)
- 모집기간 : 마감 시까지

### □ 협조사항

- 참여 희망자가 신청할 수 있도록 홍보

## 2 『2024년도 남도학숙 신규입사생 선발』 신청 안내

(담당자 : 김아영 ☎ 390-7942)

### □ 개요

- 원서접수 : 1. 2.(화), 9시 ~ 1. 17.(수), 18시
- 접수방법 : 인터넷, 우편, 방문접수
  - 인터넷 접수 : <https://ndhsdormitory.saramin.co.kr>
  - 우편 접수 및 방문 접수 : 평생교육센터
- 신청자격 : 남도학숙 홈페이지 공지사항에서 확인

### □ 협조사항

- 지원자격이 되는 학생들이 신청할 수 있도록 홍보

3

### 『마을로 찾아가는 한글교실』 희망 마을 모집 안내

(담당자 : 김아영 ☎ 390-7942)

#### □ 개 요

- 기 한 : 1. 12.(금)
- 신청대상 : 학습자가 5명 이상 있는 마을 또는 기관(단체)
- 지원내용 : 문해교육사(강사) 파견, 교재 및 필기구 제공
- \* 학습자가 5명 미만인 경우 수요 조사 후 『가정으로 찾아가는 한글 교실』 운영 예정

#### □ 협조사항

- 많은 주민들이 참여할 수 있도록 홍보

4

### 1월 문화가 있는 날 무료 영화 『30일』 홍보

(담당자 : 김아영 ☎ 390-7942)

#### □ 개 요

- 상 영 일 : 1. 30.(화) 19시
- 장 소 : 문화예술회관 대공연장
- 영 화 명 : 30일
- 관람연령 : 12세 이상 관람가
- 관 랐 료 : 무료

#### □ 협조사항

- 많은 주민들이 관람할 수 있도록 홍보

5

『2024년도 적십자 회원 모집 및 회비 모금』 협조

(담당자 : 박서연 ☎ 390-7943)

□ 개요

- 근거 : 대한적십자사 조직법(법률 제14839호) 제6조 및 8조
- 모금기간 : 2023. 12. 1.(금) ~ 2024. 1. 31.(수)
- 참여대상 : 세대주, 개인사업자, 법인 등 누구나
- 회비금액 : 세대당 1만원
- 납부방법 : 지로(금융기관), 가상계좌(입금전용), 신용카드, 편의점 납부
- 세액공제 혜택
  - 개인 및 개인사업자는 연말정산 시 세액공제 혜택
  - 법인은 기부금으로 연간소득금액의 50% 범위 내에서 전액 손금산입

적십자회비는 누구도 예측할 수 없는 화재, 지진, 풍수해 등 재난 시 이재민 구호나, 사업실패, 실직, 질병 등 갑자기 생계가 어려워진 위기 가정 등을 돕는 데 사용됩니다.

□ 협조사항

- 주민들에게 세대주 지로 배부 및 적십자 회비 모금 홍보 협조

6

마을 『이런 일 저런 일』 협조

(담당자 : 양유림 ☎ 390-7941)

- 기 간 : 연중 지속, 수시
- 내 용 : 마을의 대소사 등 전반

- 경 사: 결혼, 승진, 국가고시 등 합격
- 애 사: 사망, 각종 사건·사고, 중병 입원  
예) 전화사기, 불법물품 판매, 화재, 산불, 교통사고, 도난사건 등
- 행 사: 마을 회의, 단체 관광, 마을잔치 등
- 민 원: 마을 민원사항
- 기타 미담사례: 기부, 자체 이웃돕기, 유명인사 방문, 언론 방송·취재 등

□ 협조사항

- 사안 발생 시 행정복지센터(면사무소) 연락 바람

# 주민복지팀

## 1 『겨울철 수도계량기 동파 예방법』 안내

(담당자 : 안정화 ☎ 390-7946)

### □ 개요

#### < 계량기 동파예방 안내 >

##### ▶ 계량기 동파 예방방법

- 계량기함(통)내부를 헨 옷 등 보온재로 채우고 틈새를 밀폐합니다.
- 계량기 뚜껑 부분은 보온재로 덮고 비닐커버 등으로 밀폐합니다.
- 혹한 시에는 수돗물을 약하게 틀어 놓고 사용합니다.

##### ▶ 계량기 및 수도관이 얼었을 때는?!

- 헤어드라이어를 이용하거나, 미지근한 물로 녹여야 합니다.
- 계량기 유리가 깨지면 맑은물관리사업소에 신고 바랍니다.

##### ○ 문의전화

- 누수·계량기 고장 ☎ 390-8566 / 상수도요금 ☎ 390-8562, 8563

### □ 협조사항

##### ○ 수도계량기 동파 예방법 홍보

## 2 『생활쓰레기 및 영농폐기물 불법 소각 금지』 홍보

(담당자 : 안정화 ☎ 390-7946)

### □ 개요

##### ○ 홍보내용

- 영농부산물 처리 : 농업기술센터 파쇄기 임대사업 이용
- 생활폐기물 처리 : 쓰레기 종량제봉투 이용

##### ○ 위 반 시 : 100만원 이하의 과태료 부과 \* 「폐기물관리법」

### □ 협조사항

##### ○ 마을 주민들에게 홍보 협조

(담당자 : 임미리 ☎ 390-7947)

## □ 개 요

- 사업기간 : 2024. 1. ~ 12.
- 사업대상 : 양육공백이 발생한 가정의 만 12세 이하 아동
  - ※ 양육공백 : 맞벌이, 한부모, 장애부모, 다자녀
- 지원조건 : 기준중위소득 150% 이하의 가정
  - ※ 소득기준 : 건강보험료 본인부담금 납부액 기준으로 산정
- 지원내용 : 가구 소득유형별 서비스 이용금액 지원
- 서비스 내용
  - 아이돌보미가 가정에 방문하여 돌봄서비스 제공
  - 임시보육, 놀이활동, 간식 챙겨주기, 등·하원 동행 등
- 서비스 유형

유 형	지 원 대 상	비 고
영아종일제	영아(만 3개월 ~ 만 36개월)	월 80~200시간 이내
시 간 제	만 3개월 ~ 만 12세 이하 아동	연 960시간 이내
질병감염 아동지원	전염병 및 유행성 질병에 감염된 만 12세 이하의 시설 이용 아동	질병 완치 시까지

## □ 협조사항

- 아이돌봄이 필요한 가정에 신청 안내



# 맞춤형복지팀

1

## 『2024년 통합문화이용권 사업』 안내 홍보

(담당자 : 이전수 ☎390-7945)

### □ 개 요

- 사업목적 : 문화예술·여행·체육 활동 지원으로 소외계층 삶의 질 향상 및 문화격차 완화
- 사업기간 : 2024. 2. ~ 12.
  - 카드발급 : 2024. 2. 1. ~ 11. 30. / 이용 : 발급일 ~ 12. 31.
- 지원대상 : 6세 이상 기초생활수급자 및 차상위계층('17.12.31.이전 출생자)
- 지원내용 : 전국 문화예술·관광·체육 관련 가맹점에서 이용 가능
  - 관내 가맹점 : 47개소

- 문화 : 도서, 음악, 영화, TV, 공연, 전시, 공예, 사진관, 문화체험 등
- 관광 : 교통수단(철도, 시외/고속버스, 국내항공, 여객선, 렌터카), 여행사, 관광명소, 휴양림/캠핑장, 동·식물원, 온천, 체험관광, 테마파크, 숙박
- 체육 : 스포츠관람, 체육용품, 체육시설

- 지원금액 : 1인당 13만원

### □ 협조사항

- 마을 내 대상자가 신청하여 사용할 수 있도록 적극 홍보

(담당자 : 박진양 ☎390-7957)

## □ 개 요

- 발굴기간 : 2024. 1. 2. ~ 12. 31.
- 발굴방법 : 이장, 우리동네복지동대, 고독사지킴이단, 지역사회보장협의회, 생활관리사, 고독사지킴이단 등과 함께 대상가구 방문 실태확인
- 발굴기준
  - 주민등록 사실조사 장기 거주불명자
  - 행복e음 시스템 내 사례관리대상자 등 위기가구
    - \* 최근 6개월 간 사회보험료 체납 가구, 단전·단수·단가스 가구
  - 기초생활보장수급·차상위계층 중지 및 탈락가구
  - 각종 요금 감면 서비스를 받을 수 있음에도 불구하고 신청하지 않아 혜택을 받지 못하고 있는 저소득층
  - 기타 도움이 필요하지만 지원받지 못하고 있는 복지 소외계층 등
- 지원내용
  - 위기사유에 따른 긴급지원, 생활안정 지원금 등 공적급여 지원
  - 생활불편에 따른 주거환경 개선지원, 민간자원 연계 등 각종 복지지원 안내

## □ 협조사항

- 대상가구 발생 시 맞춤형복지팀에 신고

3

### 『희망 2024 나눔 캠페인』 홍보 협조 요청

(담당자 : 박진양 ☎390-7957)

- 캠페인명 : ‘희망2024 나눔캠페인’
- 기 간 : 2023. 12. 1. ~ 2024. 1. 31.(62일간)
- 목 적
  - 전남도민의 나눔 참여를 통한 자발적인 기부문화 분위기 조성
  - 민간 복지자원 확대를 통한 안정적인 복지 인프라 구축
- 대 상 : 전남도민, 기업, 기관, 단체 등
- 접 수 처 : 북이면 행정복지센터 **맞춤형복지팀(☎390-7945)**
  - ※ 접수 후 방송사, 전라남도사회복지공동모금회 전달

#### □ 협조사항

- 성금모금에 주민 참여 홍보

# 산 업 팀

## 1 『2024년 농정분야 달라지는 제도·시책』 안내

(담당자 : 김지현 ☎ 390-7953)

사 업 명	주 요 내 용	2023년	2024년
임대수탁사업 대상농지 요건 변경	자경 및 농업경영 이용 의무 강화	개 인 이 소 유 하 고 있 는 농 지	<u>개 인 이 3년 이상</u> <u>소유</u> 하고 있는 농지 (2023. 8. 16. 이후)
농 가 도 우 미 지 원 사 업	농 가 도 우 미 지원대상자 확대	<u>출 산 ( 예 정 )</u> <u>여 성 농 업 인</u>	<u>출산(예정) 여성농업인</u> <u>출산배우자(남성농업인)</u>
	지원금액 상향	1인당 5,387,200원 (자부담 20% 포함)	· <u>출산(예정) 여성농업인</u> 1인당 5,600천 (자부담 20% 포함) · <u>출산배우자(남성농업인)</u> 1인당 1,600천원 (자부담 20% 포함)
후계농업경영인 지 원 사 업	신 청 방 법 및 정 책 자 금 지원분야 변경	· 읍면방문신청 · <추가>	· Agrix 온라인신청 · 정책자금 사용 용도 비료구입비 추가
농어촌진흥기금 응 자 사 업	대 상 자 제 외 조 건 신 설	· <신설>	· 대상자 제외 -법인(단체)로 지원받은 경우 출자자 개인신청 불가 -부부가 각각 신청 시 그 중 1인 제외

사업명	주요내용	2023년	2024년											
친환경 원예작물 생산장려금 지원	지급단가 세분화	시설(모든작물) 단가 유기농 : 800원 / m <sup>2</sup> 무농약 : 600원 / m <sup>2</sup>	<table border="1"> <thead> <tr> <th rowspan="2">구분</th> <th colspan="2">시설(원/m<sup>2</sup>)</th> </tr> <tr> <th>연동</th> <th>단동</th> </tr> </thead> <tbody> <tr> <td>유기농</td> <td>800</td> <td>500</td> </tr> <tr> <td>무농약</td> <td>600</td> <td>400</td> </tr> </tbody> </table>	구분	시설(원/m <sup>2</sup> )		연동	단동	유기농	800	500	무농약	600	400
구분	시설(원/m <sup>2</sup> )													
	연동	단동												
유기농	800	500												
무농약	600	400												
기본형 공익직불제 사업	소농 직불금 지원단가 인상	농가당 120만원	농가당 130만원											
농산물 수출물류비 지원	농산물 수출물류비 지원종료	·농산물 품목별 표준 물류비의 10% 이내 지원 - 수출업체 : 3% - 수출농가 : 7%	·농산물수출물류비 지원종료											
직거래 참가자 행사실비 보상 지원	지급단가 변경	·식비(일비) : 20천원 ·숙박비 -대전중부권 : 50천원 -경기서울권 : 70천원	·식비(일비) : 25천원 ·숙박비 -대전중부권 : 70천원 -경기서울권 : 100천원											
장기성 필름 교체 지원	지원대상자 확대	·채소재배농가 ·장기성 PO필름 지원 * 인건비는 지원 불가	·과수,채소등 재배농가 ·장기성 PO필름 *인건비는 지원불가											
2040세대 청년 농업인 육성	개소당 사업비 및 자격요건	·개소당 : 30,000천원 ·18세 이상~45세 이하	·개소당 : 27,000천원 ·18세 이상~49세 이하											
청년 4-H 회원 맞춤형 과제 지원	개소당 사업비 및 자격요건	·개소당 : 20,000천원 ·단체 활동 : 1년 이상 ·참석률 : 대표행사 50%↑	·개소당 : 17,000천원 ·단체 활동 : 3년 이상 ·참석률 : 모든행사 80%↑											

(담당자 : 양한밀 ☎ 390-7951)

## □ 개 요

- 신청기한 : 1. 29.(월)까지
- 신청자격 : 관내 거주 축산업(가축사육업) 허가·등록한 축산농가
- 신청방법 : **축사 주소지 관할** 읍·면 행정복지센터 산업팀 방문 신청

## ※ 사업신청 제외 대상

- ☞ **축산업(가축사육업) 미허가(미등록) 농가 사업신청 제외**
- ☞ **전년도 사업포기자는 2023년 해당 사업 대상자 선정시 후순위 적용**
- ☞ **군비 자체사업의 경우 주민등록상 관외거주자 사업지원 제외**

## □ 대상사업 : 21개 사업

사 업 명	사업량	보조율	신 청 대 상	지 원 내 용
축산 약취저감제 공 급 사 업	95톤	소 80% 돼지 60% 닭오리 70%	가축사육업 등록·허기받은 축산농가	축산용 미생물제 또는 산업용탈취제
축산 ICT 융복합 지 원 사 업	4호	보조 30% 융자 50%	가축사육업 등록·허기받은 축산농가	축산환경모니터링, CCTV, 발정탐지기 등 지원
	3호	보조 60% 융자 20%	"	"
축산지붕 열차단제 도포 시범 사업	3개소	70%	가축사육업 등록·허기받은 축산농가	축사 지붕 친환경 열차단재 도포 비용 지원
중소규모 축산농가 맞춤형 장비 지원	2호	60%	친환경축산물 인증 동물복지형 녹색축산농장 지정 중소규모 사육농가	친환경 전동운반장비 사료급이기, 소형관리기 등
한우증체율 향상 지 원 사 업	17호	70%	축산업 허가·등록된 한우 사육농가(법인)	한우증체율 향상을 위 한 보조사료
소사육농가 사육환경 개선장비 지원 사업	80호	50%	가축사육업 등록·허기받은 축산농가	자동목걸림, 환풍기, 급수기 등

사 업 명	사업량	보조율	신 청 대 상	지 원 내 용
소사육농가 사양관리 개선제 지원 사업	5,000두	50%	가축사육업 등록·허기받은 축산농가	초유제품 및 면역증강제 지원
가축분뇨 수분조절제 지원	300호	50%	가축사육업 등록·허가 받은 한우·젓소농가	퇴비부숙용 톱밥, 왕겨
젓소분뇨 발효촉진 지원	4호	70%	젓소 사육농가	축산용 미생물제
낙농환경(질병) 개선 사업	100회	70%	가축사육업 등록·허가 받은 젓소 사육농가	컨설팅 이용료 지원
가축분뇨 퇴액비화 지원 사업	17,220	30%	양돈분뇨를 도내 자원화조직체에 위탁하여 살포하는 농가	가축분뇨 처리 비용지원
양돈농가 사양관리 개선제 지원	10,000kg	50%	축산업 허가·등록농가	면역증강제, 비타민제
염소 생산성 향상 지원 사업	1,025두	80%	염소, 사슴농가	미네랄블록, 필수비타민, 아미노산제 등
가금류 칼슘첨가제 지원	28톤	80%	축산업등록된 가금류 농가	단미사료로 등록된 칼슘첨가제
닭 증체율 향상 지원	2개소	70%	축산업 허가·등록된 닭 사육농가	사료효율 개선, 면역증진 보조사료
가축 폭염 대비 고온스트레스 완화제	1,705두	100%	닭, 오리, 돼지 농가	고온 스트레스 완화제 (필수 비타민, 아미노산제, 비테인, 미네랄)
사슴 인공수정료 지원 사업	36마리	60%	엘크사슴 사육농가 (가축사육업등록)	인공수정료 지원
꿀벌 기자재 지원	520호	50%	도내 주소를 두고 양봉등록 완료한 농가	사육 및 수확관련 기자재, 꿀벌 입식
꿀벌 사육농가 기계장비 지원사업	9대	50%	관내 거주(주민등록) 50군 이상 꿀벌사육농가	농축기 8대, 리프트 5대, 저온저장고 3대
말벌 퇴치 장비 지원 사업	10군	60%	양봉 농가 등록 농가	말벌 퇴치(포획장비) 구입비 지원

## □ 협조사항

- 사업을 희망하는 축산농가가 기한 내 신청할 수 있도록 홍보

(담당자 : 김지현 ☎ 390-7953)

## □ 개 요

- 신청기한 : 1. 31.(수)까지
- 대상사업
  - 농촌지원과 : 농업인육성팀(2), 귀농경영팀(7)
  - 농업기술과 : 작물환경팀(6), 원예기술팀(8), 소득창출팀(6)
- 신청자격
  - 2024. 1. 1.일 이전 관내 거주자
  - 농업경영체를 등록한 농업인
  - 사업예정지는 본인 소유 또는 사후관리 기간(5~10년) 동안 장기임차가 가능하여야 함
  - 기타 사업별 자격요건 확인
- 신청방법 : 농업기술센터 세부사업별 소관팀 방문 신청
- 제출서류 : 사업신청서, 사업계획서, 개인정보동의서 등 \***면사무소 구비**

※ 보조금 교부결정 이후 사업 착수 (교부결정 이전에 추진한 사업은 보조금 지원 불가)



## □ 농촌지원과 소관

### ○ 농업인육성팀

(단위:백만원)

구분	사 업 명	사업량	보조율	사 업 비			지원내용	비고
				총계	보조	자담		
계	2개 사업		-	574	395	179	-	
1	청년4-H회원 맞춤형 과제지원	2개소	50%	34	17	17	신기술 투입, ICT활용, 6차산업화 기반조성 등	
2	2040 세 대 청년농업인 육성	20개소	70%	540	378	162	농업시설·장비, 6차산업화, ICT활용 신기술 등	

### ○ 귀농경영팀

(단위:백만원)

구분	사 업 명	사업량	보조율	사 업 비			지원내용	비고
				총계	보조	자담		
계	7개 사업		-	400	264	136	-	
1	귀농인 우수 창업 활성화 지원	2개소	80%	80	64	16	창업기반 구축, 맞춤형 상품개발 등 창업비용 지원	
2	연 어 귀 농 인 정착장려금 지원	5개소	100%	25	25	-	영농에 필요한 소모성 자재 구입비	
3	귀농인 농가주택 수리비 지원	5개소	100%	25	25	-	본인명의 노후주택 수리비 지원	
4	귀 농 인 영 농 정 착 지원	5개소	50%	100	50	50	영농기반 시설 등 지원	
5	신 규 농 업 인 현장실습교육	5개소	100%	30	30	-	선도농가 현장실습수당 (멘토 월 40만원) (멘티 월 80만원)	
6	열 대 과 일 및 소핵과가공기술 상 품 화 시 범	1개소	50%	70	35	35	열대과일과 소핵과 활용 기술 적용 가공 제품개발	
7	농식품 체험키트 상 품 화 시 범	1개소	50%	70	35	35	농식품 가공기술을 활용한 체험키트 개발	

## □ 농업기술과 소관

### ○ 작물환경팀

(단위:백만원)

구분	사 업 명	사업량	보조율	사 업 비			지원내용	비고
				총계	보조	자담		
계	6개 사업		-	499	371.8	127.2	-	
1	드론용 비산저감 시노즐 및 분무 장치 신기술 시범	1개소 (10ha)	100%	25	25	-	신개발 시노즐 적용 드론, 농자재 등	
2	밭작물 생산단지 조성 시범	2개소	70%	24	16.8	7.2	종자, 농자재, 소형농기계 등	
3	승용형 농기계용 자동조향장치 시범 보급	1개소	100%	50	50	-	기존 승용형 농기계 GPS 기반 자동 조향장치 장착 등	
4	우리도 육성품종 최고품질 쌀 생산단지 조성	1개소 (50ha)	70%	200	140	60	종자, 농자재, 가공·저장 시설, 컨설팅, 브랜드 개발 등	
5	식량 자급률 제고 밀콩 재배 규모화 시범단지 조성	1개소 (10ha)	70%	100	70	30	전용 파종~수확기, 건조기, 농자재 등	
6	벼 생산비절감 종합 기술 모델 시범	1개소 (20ha)	70%	100	70	30	드문모심기 기술, 이앙동시 비료, 관개수위 조절 장치 등	

○ 원예기술팀

(단위:백만원)

구분	사 업 명	사업량	보조율	사 업 비			지원내용	비고
				총계	보조	자담		
계	8개 사업		-	737	540.9	196.1	-	
1	친 환경 시 설 채소 단지 조성	1개소	70%	50	35	15	내재해형하우스, 다겹보온커튼, 무인방제기 등	
2	딸기육묘 시스템 모델개발 시범	1개소	50%	80	40	40	딸기 육묘시설	
3	무농약 딸기 생산 상품성 향상 시범	5개소	70%	17	11.9	5.1	친환경 자재, 기능성 자재	
4	단 동 하 우 스 보급형 스마트팜 단지조성 시범	2개소	80%	50	40	10	보급형 스마트팜	
5	양 파 스 마 트 양수분 재배관리 시범	1개소	100%	20	20	-	양파 스마트 관수장치	
6	신 소득 유 망 원 예 작 물 생 산 시 범	3ha	70%	120	84	36	사과 다축과원조성, 아열대 및 신품종 묘목 등	
7	기후변화 선제적 대응을 위한 아열대 과수 도입시범	0.8ha	100%	100	100	-	아열대 묘목 등 과원 기반조성, 보온커튼 등 에너지절감시설	
8	이상기상 극복 과수 안정생산 기 술 보 급	5ha	70%	300	210	90	방상팬, 공기순환팬 등 기상피해 예방시설	

○ 소득창출팀

(단위:백만원)

구분	사업명	사업량	보조율	사업비			지원내용	비고
				총계	보조	자담		
계	6개 사업		-	778	701.6	76.4	-	
1	지황 국내육성 품종 보급 시범	1ha	100%	100	100	-	지황종근, 뿌리수확기, 승용관리기, 농자재 등	
2	신소득 아열대작물 레몬 재배단지 육성	12개소	80%	280	224	56	에너지절감형 난방시설, 자동환경제어 스마트팜	
3	특용작물 안정 생산단지 조성	8개소	70%	68	47.6	20.4	지황 종근 및 농자재, 기타특작 묘목 및 자재 등	
4	꿀벌자원육성품종 증식 보급 사업	10개소	100%	200	200	-	양봉장 시설개선, 기자재, 기술교육 및 컨설팅 등	
5	과채류 부산물 한우 사료화 비용절감 기술 시범	5개소	100%	100	100	-	과채류 부산물, 부패방지 보존제, 교육 및 컨설팅 등	
6	화재 걱정없는 가축 원적외 발열선 보온등 보급 시범	4개소	100%	30	30	-	원적외발열선 보온 등	

□ 협조사항

○ 희망하는 농업인(법인)이 기한 내 신청할 수 있도록 홍보

(담당자 : 김지현 ☎ 390-7953)

## □ 개 요

- 신청기한 : 2. 2.(금)까지
- 신청방법 : 사업대상지 관할 읍면 행정복지센터 방문 접수

## □ 대상사업

## ① 농작물 생산비 절감 지원사업 : 5개 사업

## 신청대상 (공통사항)

아래 조건을 모두 충족한 자	지원제외
<ul style="list-style-type: none"> <li>- 2024. 1. 1.일 기준 관내 지속 거주자</li> <li>- 농업경영정보 및 농지원부를 등록한 재배농가</li> <li>- 농업 외 종합소득금액이 37백만원 미만인자</li> <li>- <u>기타 사업별 자격요건 확인</u></li> </ul>	<ul style="list-style-type: none"> <li>- 사업 신청 구비서류 미제출 및 미작성자</li> <li>- 지방세 체납자(해당 읍면 확인)</li> <li>- 농업관련 보조금 지원제한자 및 미반환자</li> <li>- 농지법, 수산업법, 가축전염병예방법 위반하여 처분을 받은 사람</li> <li>- <b>자격증 미취득자 (드론, 지게차)</b></li> </ul>

사업명	사업량	보조율	신청대상	지원내용
범용콤바인	1대	보조 50% 자담 50%	밭작물 10ha 이상 농협 등과 계약재배하는 농업(법)인	범용콤바인 구입
농업용 드론	5대		들녘별 벼 50ha 이상, 밭작물(논콩 포함) 10ha 이상 공동방제 계약을 체결한 농협 또는 농업(법)인	농업용 드론 구입
농업용 지게차	5대		공동영농을 실천하는 농업인 단체, 작목반, 농업(법)인 등 (2ha 이상 벼 경작)	지게차(3톤미만) 및 부속장비
곡물건조기	5대		벼, 맥류 등 재배면적이 <u>최소 5ha 이상</u> 으로 곡물건조기를 공동으로 이용할 수 있는 농업인 단체, 농업(법)인	곡물건조기 구입 설치
토종농산물 육성	3ha	보조 100	농업인, 작목반, 영농조합법인, 농업회사법인 등	토종농산물 생산에 따른 제반비용

## ② 농기계 지원사업 : 5개 사업

신청대상 (공통사항)

아래 조건을 모두 충족한 자

- 2024. 1. 1일 이전 관내 거주자
- 농업경영정보를 등록한 농업인
- 기타 자격요건은 사업마다 상이하므로 사업별 자격요건 확인

사업명 (사업량)	사업비 (천원)	신청대상	지원내용
이동식 다용도 작업대 지원 (120대)	67,200 보조 80% 자담 20%	고령·영세· 여성농업인 등	공급규격 : 1m*2m(높이조절) * 지원단가 : 56만원/대
다목적 소형 농기계 지원 (209대)	522,500 보조 50% 자담 50%	다목적 소형농기계 구입을 희망하는 농업인	대당 30만원 이상 농기계 (최대 300만원 지원) * 한국농기계협동조합 등록 기종
농업기계 등화장치 부착 지원 (35대)	3,500 보조 100%	경운기 또는 트랙터를 보유하고 있는 농가	등화장치 (저속차량 표시등, 방향 지시등) * 단가 : 저속차량표시등 100천원, 방향 지시등 300천원(1세트)
여성친화형 다목적 소형 전기운반차 지원 (26대)	143,000 보조 70% 자담 30%	관내에 1년이상 거주하고 실경작 하고 있는 여성농업인 등	소형전기운반차 구입지원 (최소 3,500~ <b>최대 5,500백만원</b> )
농축산물 덤프 운반장비 지원 (7대)	28,000 보조 60% <b>자담 40%</b>	관내에 1년이상 주소를 두고 1톤트럭을 보유한 농축산 농가 등	1톤 트럭에 운반대를 탑재하여 곡물·축분 등 적재운반배출 * 지원단가(대) : 400만원

## □ 협조사항

- 희망 농가가 기한 내 신청할 수 있도록 홍보

(담당자 : 양한밀 ☎ 390-7951)

## □ 신청개요

- 신청기한 : 1. 31.(수)까지
- 대상사업 : 유통분야(3개), 채소·원예분야(12개), 과수분야(10개)
- 신청자격 : 농업경영체를 등록한 관내거주(2024.1.1.일 이전) 농업인(법인 등)
- 신청방법 : **사업예정지 관할** 읍·면 행정복지센터 산업팀 방문 신청  
(신분증, 도장 지참)
- 제출서류 : 사업신청서, 사업계획서, 개인정보동의서 등

## □ 대상사업

### ① 유통분야 : 3개 사업

구분	사업명	사업량	보조율	사업비			지원내용	비고
				총계	보조	자담		
계	7개 사업		-	1,186	597	589	-	
1	농산물 저온저장고 지원	50개소	50%	577	288	289	저온저장고 (3평, 5평, 10평, 20평), 일반창고 개조 지원	
2	농산물 공동브랜드 (드림빌) 지원	600,000매	50%	600	300	300	공동브랜드를 활용한 포장재 제작비용	
3	농수산물 수출 경쟁력 강화 (수출용소모품)	3개소 (예정)	100%	9	9	-	수출용 소모품 (포장재, 박스 등)	

### ② 채소분야 : 12개 사업

구분	사업명	사업량	보조율	사업비			지원내용	비고
				총계	보조	자담		
계	12개 사업		-	286	143	143	-	
1	장기성필름 교체 지원	7.9ha	50%	286	143	143	장기성필름 구입비	

구분	사 업 명	사업량	보조율	사 업 비			지원내용	비고
				총계	보조	자담		
2	내 재 해 형 하 우 스 설 치 지 원	20개소	50%	400	200	200	내재해형하우스 설치	
3	하우스 부대 시 설 지 원	40개소	50%	320	160	160	이산화탄소발생기, 환풍기 등	
4	영 세 농 소 형 하 우 스 지 원	20개소	50%	80	40	40	영세농 맞춤형 소형하우스 지원	
5	원 예 작 물 연 작 장 해 경감제 지 원	10ha	50%	40	20	20	연작장해 경감제	
6	원 예 관 정 지 원	32공	50%	180	90	90	원예관정 (소형, 중형)	
7	딸기 생산시설 현대화 지 원	7ha	50%	303	151	152	딸기 비닐하우스 신규설치 및 개보수, 재배시설 지원	
8	저탄소 농업 활 성 화 (바이오-차) 지 원	14ha	60%	100	60	40	저탄소 토양개선제 (바이오-차)	
9	노동절감형 생 분 해 성 멀칭 농자재 지 원	13ha	60%	22	13	9	생분해성 멀칭 농자재 (비닐, 종이, 액상)	
10	원 예 분 야 살 균 수 공급장치 지 원	1개소	50%	15	7	8	농업용살균수 공급장치, 용존산소량 공급유지장치	
11	고품질 양파 육 성	100ha	50%	100	50	50	양파 비료 (복합, 칼슘유황, 유기질 등)	
12	딸기 육묘용 상 토 지 원	50ha	50%	80	40	40	딸기 육묘용 상토 비료	



③ 과수분야 : 10개 사업

구분	사업명	사업량	보조율	사업비			지원내용	비고
				총계	보조	자담		
계	10개 사업		-	1,907	983	924	-	
1	사과원 반사필름 지원	680롤	50%	85	42	43	사과원 반사필름	
2	신규과원조성 및 과원시설 지원	4ha 내외	50%	170	85	85	묘목대, 지주시설, 관·배수시설 등	
3	과수생력화장비 지원	30대	50%	170	85	85	비파괴당도측정기, 전동가위, 과일선별기 등	
4	시설포도 재배시설 지원	9개소	50%	600	300	300	지붕개량, 다겹보온커튼, 연동하우스	
5	과수저온경감시설 및 묘목 지원	8ha 내외	50%	170	85	85	품종갱신, 고사묘목 교체, 방상팬, 방조방풍망, 미세살수장치 등	
6	과수생산시설현대화(친환경과원관리) 지원	200ha	50%	240	120	120	병해충 방제약제, 포장재 등	
7	과수분야 재해예방시설 지원	5ha	60%	80	48	32	방상팬, 방조방풍망, 미세살수장치 등	
8	과수생산기반구축 지원	20대	50%	200	100	100	SS기, 고소작업차, 승용예초기 등	
9	시설과수생산시설현대화	0.7ha	60%	178	107	71	비가림시설, 지붕개량, 냉난방설비, 지붕개폐, 다겹보온커튼 등	
10	과수농가영양제보급시범	71ha	75%	14	11	3	2023년 4월 이상저온피해농가 영양제 지원	

□ 협조사항

○ 사업을 희망하는 농가가 기한 내 신청할 수 있도록 홍보

(담당자 : 양한밀 ☎ 390-7951)

## □ 신청개요

- 신청기한 : 2024. 1. ~ 사업비 소진 시까지
- 지원내용 : 참가자 참석보상금 지급(공무원 국내여비 지급 기준)
- 지원대상 : 장성군이 추천한‘관외 직거래 행사’에 참여한 업체
- 지급액 기준

(단위 : 원, 1일)

지 역	교통비(편도)	식비(일비)	숙박비(한도)	비 고
경기·서울권	30,000	25,000	100,000	
대전 중부권	15,000	25,000	80,000	
광주 호남권	-	25,000	-	

## ○ 지원기준

- 관외 직거래 행사 참여 업체에 지급(관내 행사는 미지급)
- 장성군이 추천한 업체에 한해서 지급 ※ 농가 자체 참여 행사 지원 제외
- 연일 운영하는 행사에 참여한 업체는 최대 7일 까지 지급
- 업체 당 1명 지급
- 관외 직거래 행사 시 자녀 및 부모 등 지인이 인접지역에서 대신 참가 시 교통비 및 숙박비 미지급(일비만 지급)

## □ 협조사항

- 직거래 참여하는 농가가 기한 내 신청할 수 있도록 홍보

7

## 『2024년 실외사육견 중성화 사업』 신청 안내

(담당자 : 양한밀 ☎ 390-7951)

## □ 개 요

○ 신청기간 : 1. 29.(월)까지

○ 신청방법 : 북이면 행정복지센터 산업팀 방문 접수

○ 지원대상 : 관내 주소지를 둔 동물(개) 소유자

※ 기초생활 수급자, 차상위계층, 65세 이상 고령자, 독거노인 등 취약계층 우선지원

○ 사업내용

※ 지원한도(변동가능)

구 분	진료항목	암컷	수컷	비 고
수술 가능한 경우	① 수술전 검사비 ② 중성화 수술비 ③ 후처치 비용	40만원	20만원	*동물등록비 (4만원, 내장형) 포함
수술 불가능한 경우	수술전 검사비	10만원		

## □ 협조사항

○ 희망 농가가 신청할 수 있도록 홍보

8

## 『2024년 길고양이 중성화 사업』 신청 안내

(담당자 : 양한밀 ☎ 390-7951)

## □ 개 요

○ 신청기간 : 1. 29.(월)까지 \* 사업기간 2024. 1. ~ 12.

○ 신청방법 : 북이면 행정복지센터 방문 또는 전화 접수

○ 사업내용 : 길고양이 포획, 중성화수술, 사후관리, 방사 등

○ 추진절차

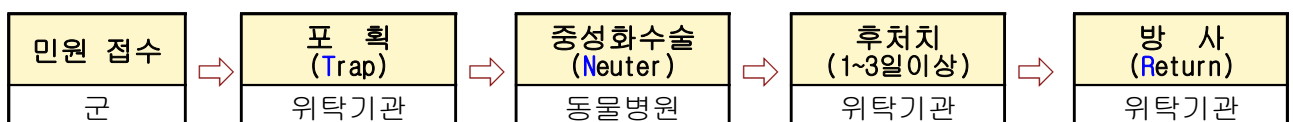

## □ 협조사항

○ 희망 농가가 신청할 수 있도록 홍보

9

## 『2024년 여성농업인 행복바우처 지원사업』 신청 안내

(담당자 : 양한밀 ☎ 390-7951)

### □ 개 요

- 신청기한 : **2. 2.(금)까지**
- 지급대상 : 도내 1년 이상 주소를 두고(2024. 1. 1.기준), 실제 영농에 종사하는 20세 이상 ~ 75세 이하인 여성농업인  
- '24년 사업 신청가능 연령 : 1949. 1. 1. ~ 2004. 12. 31.출생자
- 지원내용 : 여성농업인의 문화 복지 생활을 위한 바우처 카드 지원
- 지원액 : 연간 20만원 / 1인 \* 자부담 전액 지원

#### ※ 지원 제외

- ☞ 사업자 등록 및 전업적 직업을 가지고 있는 자
- ☞ 농업인 자녀로 고등학교·대학교·대학원에 재학중인 자
- ☞ 문화누리카드 지원대상자
- ☞ 사업시행 전전년도(2022년) 농(어)업 이외 소득이 37백만원 이상인 자

### □ 협조사항

- 전년도 수령자 명단을 참고하여 농가별 신청서 작성 안내

10

## 『2024년도 전략작물 산업화 지원』 사업 신청 안내

(담당자 : 김지현 ☎ 390-7953)

### □ 개 요

- 신청기한 : **1. 22.(목)까지**
- 사업목적 : 감자 계약재배 공동경영 생산단지의 규모화·조직화
- 지원내용 : 감자 생산·유통에 필요한 시설·장비 지원
- 지원대상
  - (구)식량작물공동경영체 운영주체 중 감자 공동영농면적이 10ha 이상 (참여농가 15인 이상) 집단화된 지역에서
  - 제품을 생산하는 식품업체와 감자 생산·공급 계약재배를 체결한 공동경영체
- 지원기준 : 경영체당 2억원 이내 지원

### □ 협조사항

- 사업을 희망하는 농업법인, 농협조직, 협동조합 등에 홍보 협조

(담당자 : 양한밀 ☎ 390-7951)

## □ 개 요

- 신청기한 : **2. 2.(금)까지**
  - 지급대상 : 2023. 1. 1.이전부터 전라남도에 주소 및 경영체를 등록하고 계속하여 농어업·임업에 종사하는 사람(경영주)
  - 지급액 : 연간 60만원
  - 지급시기 : 연 1회(4월 중)
  - 지급제외
    - 신청 전전(前前)연도의 ‘농어업 외 종합소득금액이 3,700만원’이상인 사람
    - 신청 전년도 직불금 등 보조금 부정수급 한 사실이 있는 사람
    - 공무원 및 『공공기관의 운영에 관한 법률』 제4조에 따른 공공기관 임직원
    - 신청 전년도에 농지법, 산지관리법, 가축전염병 예방법, 수산업법을 위반하여 처분을 받은 사람
    - 공익수당 지급대상자와 실제 거주를 같이하면서 세대를 분리한 사람
- ☞ **실제 거주를 같이 하는 동일세대**이면서 **세대분리 및 경영체를 2건 또는 여러 건으로 등록**한 경우(1명에게 지급)
  - ☞ **부부가 세대 분리**하여 **각각 경영체로 등록**된 경우(1명에게 지급)
- 제출서류 : 지급신청서, 개인정보수집 및 활용동의서, 이행서약서
    - ※ 2023년도 직불금을 받지 않은 사람은 2022년 소득금액증명원 발급을 위한 신분증 사본 제출
    - ☞ 미제출 시 본인이 직접 세무서 방문하여 소득금액증명원을 발급받아 제출

## □ 협조사항

- 전년도 수령자 명단을 참고하여 농가별 신청서 작성 안내
- 신청서 內 이장님 확인사항 서명 후, 기한 내 산업팀 제출

12

## 『2024년 저소득층 LED조명기구 교체 지원 사업』 신청 안내

(담당자 : 김혜영 ☎

390-7952)

## □ 개 요

- 신청기한 : 1. 18.(목)까지
- 지원대상 : 기초생활수급자의 가구, 차상위계층, 영구임대주택저소득층
- 사업내용 : 주택 내 노후화된 조명을 LED 조명으로 교체
- 사업량 : 관내 저소득층 600가구(대상가구 자부담 없음)

## □ 협조사항

- 대상자들이 신청할 수 있도록 홍보

13

## 『2023년 취약계층 난방용 등유·LPG 구입비』 신청 안내

(담당자 : 김혜영 ☎ 390-7952)

## □ 개 요

- 신청기한 : 1. 19.(금)까지
- 지원대상 : 기초생활수급 세대, 차상위계층 세대 중 등유 또는 LPG 보일러를 주 난방수단으로 사용하는 세대
- 사용기간 : 1. 10.(수) ~ 6. 30.(일)
- 지원내용 : 난방용 등유 및 LPG를 구입할 수 있는 이용권

구 분		지원단위		지원금액	이용권 형태
기초생활 수급자  차상위계층	에너지바우처 수급자(세대)	1인		343,800원	선불카드
		2인		256,600원	
		3인		136,100원	
		4인 이상		-	
	세대 합가	2인(1인+1인)		95,600원	
3인(1인+2인)		8,400원			
	에너지바우처 비수급자(세대)	세대		592,000원	

## □ 협조사항

- 대상자들이 신청할 수 있도록 홍보

14

## 『친환경농업 전문기술지 보급 지원』 안내

(담당자 : 김지현 ☎ 390-7953)

### □ 개 요

- 신청기한 : 1. 11.(목)까지
- 사업대상
  - 친환경단지 대표, 친환경 농업인
  - 기타 친환경 농업에 관심을 가지고 있는 청년농업인 등
- 사업량 : 14부
- 사업내용 : 친환경농업 전문기술지(월간 친환경 등) 구독료 지원

### □ 협조사항

- 구독을 희망하는 농업인은 연락 요망

# 민원팀

## 1 무인민원발급기(KIOSK) 운영 안내

(담당자 : 최선경 ☎ 390-7956)

### □ 개 요

- 설치장소 : 북이면행정복지센터 출입문 옆
- 운영시간 : 09시~ 18시(점심시간, 주말, 공휴일 제외)
- 발급가능 민원서류
  - 주민등록 등·초본, 가족관계, 지적, 토지, 건축, 차량, 보건복지, 농지대장, 농업경영체, 병적증명서, 지방세, 교육제증명, 국세증명, 건강보험, 고용, 산재보험, 여권, 국민연금 등

### □ 협조사항

- 무인민원발급기 운영 홍보

## 2 『2024년 1월 자동차세 연세액 납부』 신청 안내

(담당자 : 고아라 ☎ 390-7944)

### □ 개 요

- 대 상 : 2024. 1. 1. 기준 자동차등록원부상 소유자
- 신청기간 : 1. 2.(화) ~ 1. 31.(수)
- 공 제 액 : 자동차세 연세액의 4.57% 공제
- 신청방법
  - 세무회계과, 읍·면 행정복지센터 직접 방문 또는 전화 신청
  - ※ 기존 신청자는 별도 신청없이 고지서 발급(송달)
- 납부방법 : 금융기관, 신용카드, 전자(위택스) 납부

### □ 협조사항

- 자동차세 연세액 납부 신청 홍보